מדינת ישראל
המשרד להגנת הסביבה
הגנת הסביבה

gov.il

סימוכין: 6578739

תאריך הפקה: 03/12/2023

מסמך זה אינו מהווה אסמכתא לשליחת הטופס.

דוח מסכם לעבודת אסבסט

פרטים כלליים

לתשומת ליבך על מנת למלא את הטופס יש לוודא שהכרטיס החכם הינו בתוקף.
כרטיס שעומד לפוג תוקפו יש צורך לחדש אותו בהתאם.
ניתן לבדוק את תוקף הכרטיס החכם בלחיצה על **הקישור הבא**

פרטי מגיש הבקשה

מספר זהות (כולל סיפרת ביקורת)	שם משפחה	שם פרטי
58706854	זהבי	עופר

דואר אלקטרוני

oferasbest@gmail.com

מגיש הבקשה

מגיש הבקשה	מספר מפקח אסבסט / עובד אחראי
עובד אחראי	21443

פרטי העבודה

מספר עבודה	האתר בו בוצעה העבודה
1-0056/2023	שכונת סער (טרומפלדור נהריה)-היתר סקר קרקע פרוייקט

פרטי העבודה

פסולת האסבסט

שם אתר הפסולת בו הוטמנה הפסולת

מטמנות אפעה בע"מ

חובה למלא את אחד מן השדות הבאים:

משקל הפסולת שפונתה בפועל (בטון)	נפח הפסולת שפונתה בפועל (בקוב)
0	0

גורמי פיקוח חיצוניים

פיקוח נעשה על ידי

מפקח משרד להגנת הסביבה | מפקח אחר

שם משפחה	שם פרטי
זהבי	עופר

ארגון

עופר זהבי עבודות עפר ואסבסט בעמ

תאריכי נוכחות עובד אחראי באתר במהלך העבודה

נוכחות 1
תאריך נוכחות
17/11/2023

תקציר המפרט את מהלך העבודה שהתבצעה, כולל תאריכים ושלבי ביצוע

מצ"ב קובץ

צירוף מסמכים

תיאור העבודה

תיאור מפורט אופן ביצוע עבודה סקר

KB 259

מסמך פירוט נוסף

העתק שטר המטען להטמנת הפסולת

_SAAR_27-11-2023-Model.pdf

KB 520

תוצאות דגימות אוויר סביבתיות

קובץ מעבדה 1

קובץ מעבדה 2

תמונות ממהלך העבודה

תמונה 1

מהלך 1.jpeg

KB 161

תמונה 2

מהלך 2.jpeg

KB 155

תמונות מסיום העבודה

תמונה 1

סיום 1.jpeg

KB 121

תמונה 2

סיום 2.jpeg

KB 113

אישור אכלוס

העתק מאישור האכלוס/ סיום העבודה שניתן ע"י מפקח אסבסט פריך/ עובד אחראי למזמין העבודה

אישור איכלוס סקר קרקע.pdf

KB 462

הצהרה ושליחה

הערות

☑ הנני מצהיר בזאת כי המידע שמסרתי לעיל הינו מדויק מלא ונכון. העבודה בוצעה לאחר שאושרה, בהתאם לבקשה להיתר שהוגשה על ידי, ולהיתר העבודה ובהתאם לחוק למניעת מפגעי אסבסט.

טופס זה מנוסח בלשון זכר אך מיועד לשני המינים כאחד.
טופס זה מכיל מידע מוגן על פי חוק הגנת הפרטיות.

סיום 2.jpeg

מהלך 2.jpeg

תיאור מפורט של אופן ביצוע העבודה

א. סימון גבולות שטח הסקר בארבע נקודות GPS.

ב. שטח הקרקע בגודל של 11 דונם יבוצעו 10 חפירות לדונם, סה"כ 139 חפירות ע"י כלי צ.מ.ה מסוג מחפרון לעומק של 1.5 מ'.

ג. במידה ובמקום מסוים יתגלה אסבסט פריך תבוצע חפירה בהיקף האתר החשוד, שבמהלכה יוחזר החומר ויכוסה ביריעת פוליאתילן 150 מיקרון ויוצב שלט אזהרה .

ד. במידה ויימצא חומר חשוד כאסבסט פריך תיעצר העבודה ,יועבר דיווח למשרד להגנת הסביבה ותשלח בדיקת צובר למעבדה מאושרת.

ה. במידה ויימצא בשטח הסקר חומר החשוד כאסבסט צמנט, יסומן מקום הימצאותו ,תישלח דגימה לבדיקת מעבדה ויודגש בדו"ח מסכם.

ו. בזמן ביצוע החפירות יהיו עובד האסבסט זמין עם ציוד להרטבה, במידה ויתגלה חומר חשוד כאסבסט פריך בחפירה. כמו כן, בזמינות ציוד מגן אישי הכולל חליפה חד פעמית ומסיכת חצי פנים לעובד האסבסט, מפעיל כלי הצמ"ה והמפקח המלווה.

ז. כל העובדים המעורבים בביצוע הסקר יעברו תדרוך והדרכה על אופן השימוש בציוד המיגון ובמידה ויימצא חומר החשוד כאסבסט פריך. כמו כן ינוהל יומן עבודה של אותו יום.

ח. כל נקודות החפירה שיבוצעו באתר הסקר יעודכנו בטבלה של נ.צ מדויקים שתצורף לדוח מסכם.

בורות גישוש ואיתור אסבסט
נהריה רח' סער

תרשים סביבה 1:2500

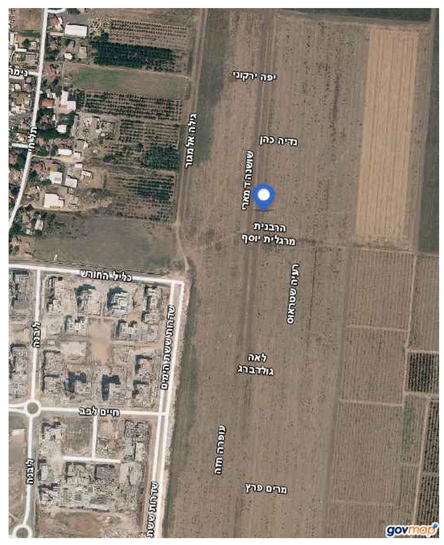

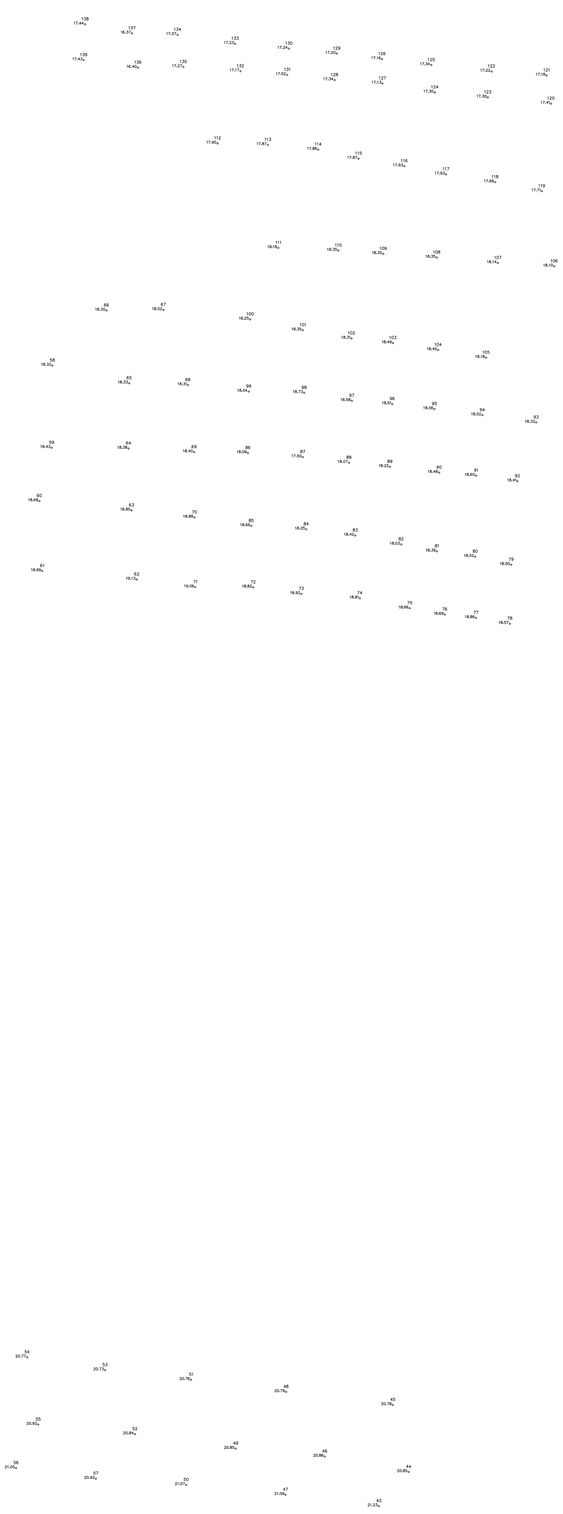

רשימת קואורדינטות

מס' נקודה	קואורדינטת מזרח-מערב	קואורדינטת צפון-דרום	גובה נקודה
25	211110.96	769575.83	21.85
26	211098.85	769575.61	22.06
27	211085.51	769575.44	22.19
28	211070.19	769575.88	21.98
29	211059.86	769576.51	22.05
30	211046.46	769576.11	22.16
31	211044.77	769568.36	22.18
32	211043.22	769558.70	22.33
33	211056.28	769559.38	22.05
34	211057.41	769566.46	22.08
35	211068.30	769566.31	22.18
36	211067.58	769557.78	22.37
37	211080.75	769555.97	22.40
38	211083.01	769564.57	22.34
39	211095.90	769563.98	22.12
40	211094.96	769555.07	22.11
41	211108.91	769553.93	22.07
42	211109.45	769563.22	21.94
43	211112.93	769651.41	21.23
44	211117.80	769656.99	20.85
45	211115.21	769667.93	20.78
46	211104.10	769659.51	20.86
47	211097.68	769653.26	21.09
48	211097.77	769670.05	20.79
49	211089.55	769660.79	20.85
50	211081.47	769654.88	21.07
51	211082.26	769672.03	20.76
52	211073.11	769663.16	20.84
53	211068.23	769673.61	20.73
54	211055.51	769675.70	20.77
55	211057.32	769664.72	20.92
56	211053.69	769657.62	21.05
57	211066.73	769655.90	20.92
58	211059.62	769837.60	18.32
59	211059.51	769824.18	18.43
60	211057.51	769815.48	18.68
61	211057.95	769804.06	18.99
62	211073.41	769802.67	19.13
63	211072.56	769813.95	18.85
64	211072.07	769824.05	18.38
65	211072.16	769834.71	18.33
66	211068.46	769846.60	18.30
67	211077.76	769846.68	18.02
68	211081.74	769834.41	18.31
69	211082.76	769823.46	18.40
70	211082.82	769812.80	18.88
71	211082.96	769801.42	19.06
72	211092.41	769801.40	18.82
73	211100.28	769800.32	18.92
74	211109.82	769799.61	18.81
75	211117.97	769797.97	18.66
76	211123.69	769796.95	18.69
77	211128.78	769796.40	18.86
78	211134.31	769795.46	18.57
79	211134.51	769805.08	18.50
80	211128.65	769806.40	18.52
81	211122.38	769807.27	18.39
82	211116.57	769808.39	18.03
83	211109.07	769809.86	18.42
84	211101.07	769810.87	18.25
85	211092.11	769811.41	18.66
86	211091.54	769823.33	18.09
87	211100.50	769822.65	17.50
88	211108.05	769821.73	18.07
89	211114.73	769821.06	18.22
90	211122.76	769820.11	18.48
91	211128.79	769819.62	18.60
92	211135.55	769818.71	18.41
93	211138.60	769828.30	18.32
94	211129.82	769829.49	18.52
95	211122.01	769830.50	18.56
96	211115.11	769831.31	18.51
97	211108.51	769831.83	18.58
98	211100.73	769833.14	18.73
99	211091.67	769833.36	18.54
100	211091.91	769845.14	18.25
101	211100.51	769843.36	18.35
102	211108.46	769842.02	18.31
103	211115.22	769841.27	18.49
104	211122.61	769840.13	18.45
105	211130.42	769838.88	18.18
106	211141.54	769853.79	18.10
107	211132.36	769854.34	18.14
108	211122.38	769855.23	18.35
109	211113.64	769855.83	18.35
110	211106.31	769856.37	18.35
111	211096.50	769856.81	18.18
112	211086.60	769873.85	17.90
113	211094.81	769873.61	17.87
114	211103.03	769872.85	17.86
115	211109.62	769871.37	17.87
116	211117.07	769870.15	17.93
117	211123.89	769868.81	17.93
118	211131.90	769867.53	17.66
119	211139.52	769866.06	17.71
120	211141.01	769880.35	17.41
121	211140.29	769884.95	17.18
122	211131.32	769885.60	17.22
123	211130.71	769881.38	17.30
124	211122.06	769882.18	17.30
125	211121.49	769886.65	17.34
126	211113.44	769887.62	17.16
127	211113.52	769883.65	17.13
128	211105.71	769884.19	17.34
129	211106.05	769888.52	17.20
130	211098.24	769889.33	17.24
131	211097.95	769885.05	17.52
132	211090.33	769885.64	17.17
133	211089.46	769890.13	17.23
134	211080.06	769891.58	17.57
135	211081.00	769886.33	17.27
136	211073.59	769886.23	16.40
137	211072.63	769891.82	16.37
138	211064.96	769893.30	17.44
139	211064.73	769887.46	17.43

קנה מידה 1:250

תאריך ביצוע מדידה
27-11-2023

geopoint
כתובת : ת.ד 141 נצרת מיקוד 16100
טלפון : 04-6080603 , פקס : 04-6082794
כתובת דואר אלקטרוני : Info@Geopoint.me

התוכנית :
בורות גישוש ואיתור אסבסט

הזכן עבור:
החברה לשירותי איכות הסביבה

תכנית מס': 2023/996/GEO	תאריך: 28-11-2023	חתימה וחותמת
ספריה: C:\WORK2023\996\10	ק.נ.מ: 1:250	ד"ר ג'אד ג'רוש
הזמנה	שרטט: נור / מדד: מרואן	מהנדס מודד מוסמך
קובץ: NAHARYA_SAAR_27-11-2023.dwg		רשיון מס' 1226

אבן דרך
הפרויקט הלאומי לשיקום קרקעות המדינה

סיום 1.jpeg

מהלך 1.jpeg

עופר זהבי
עבודות עפר ואסבסט בע"מ
ח.פ: 514865195 קבלן רשום: 25621
שביל הציפורן 4 נהריה 22327 ■ oferasbest@gmail.com
נייד: 050-3553319 ■ טלפון: 04-9923210 ■ פקס: 04-9923211

לכבוד:

לכל המעוניין

הנדון: אישור אכלוס

אני הח"מ **עופר זהבי** עובד אחראי אסבסט פריך מורשה ע"י המנהל במשרד להגנת הסביבה, מאשר כי הסתיים ביצוע סקר קרקע להמצאות אסבס**ט** בכתובת_רחוב סער שכונת טרומפלדור, בישוב **נהריה** .

הסקר בוצע ע"פ החוק למניעת מפגעי אסבסט ואבק מזיק התשע"א-2011,הנחיות המשרד להגנת הסביבה והיתר לסקר **1-0056/2023** בתאריכים 17.11.2023
ממצאי הסקר:

בנקודות בהן בוצע הסקר נמצא כי **אין אסבסט בקרקע**.
השטח אותו סקרתי מסומן על גבי מפת המדידה המהווה חלק בלתי נפרד מאישור זה.

עופר זהבי
עובד אחראי אסבסט פריך
ר.מ. 21443

תאריך 03.12.2023