



סימוכין: 6578738

תאריך הפקה: 03/12/2023

מסמך זה אינו מהווה אסמכתא לשליחת הטופס.

דוח מסכם לעבודת אסבסט

פרטים כלליים

לתשומת ליבך על מנת למלא את הטופס יש לוודא שהכרטיס החכם הינו בתוקף.
כרטיס שעומד לפוג תוקפו יש צורך לחדש אותו בהתאם.
ניתן לבדוק את תוקף הכרטיס החכם בלחיצה על **הקישור הבא**

פרטי מגיש הבקשה

שם פרטי	שם משפחה	מספר זהות (כולל סיפרת ביקורת)
עופר	זהבי	58706854

דואר אלקטרוני

oferasbest@gmail.com

מגיש הבקשה

מספר מפקח אסבסט / עובד אחראי	מגיש הבקשה
21443	עובד אחראי

פרטי העבודה

מספר עבודה	האתר בו בוצעה העבודה
1-0059/2023	מבנה רווחה עין שרה- סקר קרקע פרוייקט גליל מערבי

פרטי העבודה**פסולת האסבסט**

שם אתר הפסולת בו הוטמנה הפסולת

מטמנות אפעה בע"מ

חובה למלא את אחד מן השדות הבאים:

משקל הפסולת שפונתה בפועל (בטון)	נפח הפסולת שפונתה בפועל (בקוב)
0	0

גורמי פיקוח חיצוניים

פיקוח נעשה על ידי

מפקח משרד להגנת הסביבה	מפקח אחר
------------------------	----------

שם משפחה	שם פרטי
זהבי	עופר

עופר זהבי עבודות עפר ואסבסט בעמ

תאריכי נוכחות עובד אחראי באתר במהלך העבודה

נוכחות 1	
תאריך נוכחות	23/11/2023

תקציר המפרט את מהלך העבודה שהתבצעה, כולל תאריכים ושלבי ביצוע

מצ"ב קובץ

צירוף מסמכים

העתק שטר המטען להטמנת הפסולת

[ZIVONI_27-11-2023-Model.pdf](#)

KB 238

מסמך פירוט נוסף

תיאור העבודה

[תאור מפורט מבנה רווחה עין שרה.f](#)

KB 258

קובץ מעבדה 2

קובץ מעבדה 1

תוצאות דגימות אוויר סביבתיות

תמונות ממהלך העבודה

תמונה 2

[במהלך 2.jpg](#)

KB 171

תמונה 1

[במהלך 1.jpg](#)

KB 156

תמונות מסיום העבודה

תמונה 2

[סיום 2.jpg](#)

KB 164

תמונה 1

[סיום 1.JPG](#)

KB 100

אישור אכלוס

העתק מאישור האכלוס/ סיום העבודה
שניתן ע"י מפקח אסבסט פריך/ עובד
אחראי למזמין העבודה

[אישור אכלוס.pdf](#)

KB 458

הצהרה ושליחה

הערות

הנני מצהיר בזאת כי המידע שמסרתי לעיל הינו מדויק מלא ונכון. העבודה בוצעה לאחר שאושרה, בהתאם לבקשה להיתר שהוגשה על ידי, ולהיתר העבודה ובהתאם לחוק למניעת מפגעי אסבסט.

טופס זה מנוסח בלשון זכר אך מיועד לשני המינים כאחד.
טופס זה מכיל מידע מוגן על פי חוק הגנת הפרטיות.



תרשים סביבה 1:2500

בורות גישוש ואיתור אסבסט נהריה רח' צבעוני

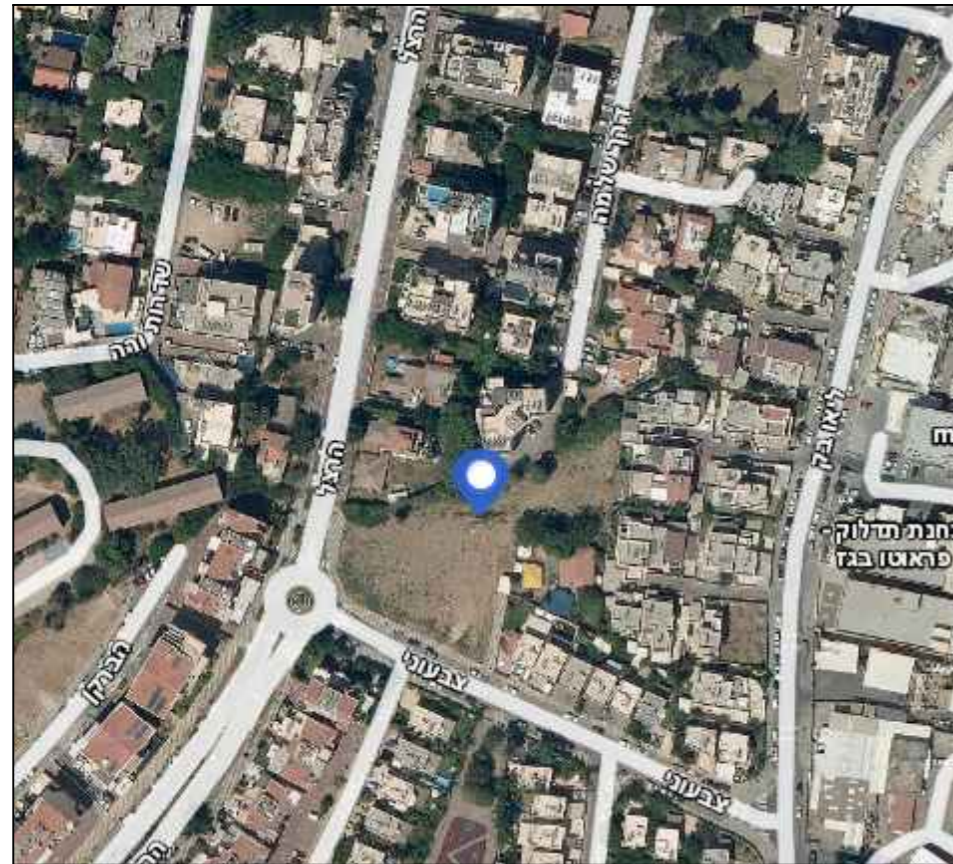
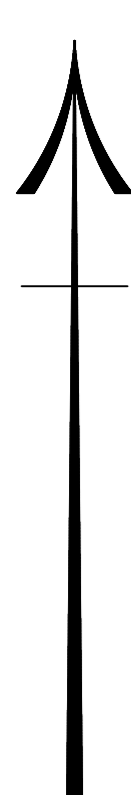

רשימת קואורדינטות

מס' נקודה	קואורדינטת מזרח-מערב	קואורדינטת צפון-דרום	גובה נקודה
1	209166.21	766899.69	8.78
2	209166.63	766906.42	8.87
3	209166.24	766913.85	8.91
4	209174.43	766914.74	9.01
5	209172.97	766905.04	8.96
6	209171.89	766895.19	8.81
7	209180.15	766892.24	8.91
8	209181.82	766898.71	9.04
9	209183.81	766907.49	8.98
10	209185.20	766917.71	9.14
11	209194.19	766921.40	9.16
12	209195.44	766911.02	9.05
13	209194.54	766899.56	8.95
14	209192.11	766889.48	8.76
15	209206.23	766889.92	8.65
16	209206.69	766904.17	9.07
17	209207.67	766920.75	8.98
18	209217.41	766920.86	9.29
19	209222.77	766928.50	9.18
20	209228.24	766925.08	9.32
21	209234.34	766931.14	8.97
22	209244.68	766940.34	9.03
23	209246.07	766930.80	9.03
24	209242.10	766922.61	9.17

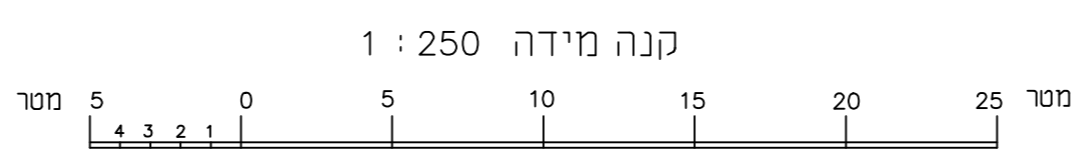
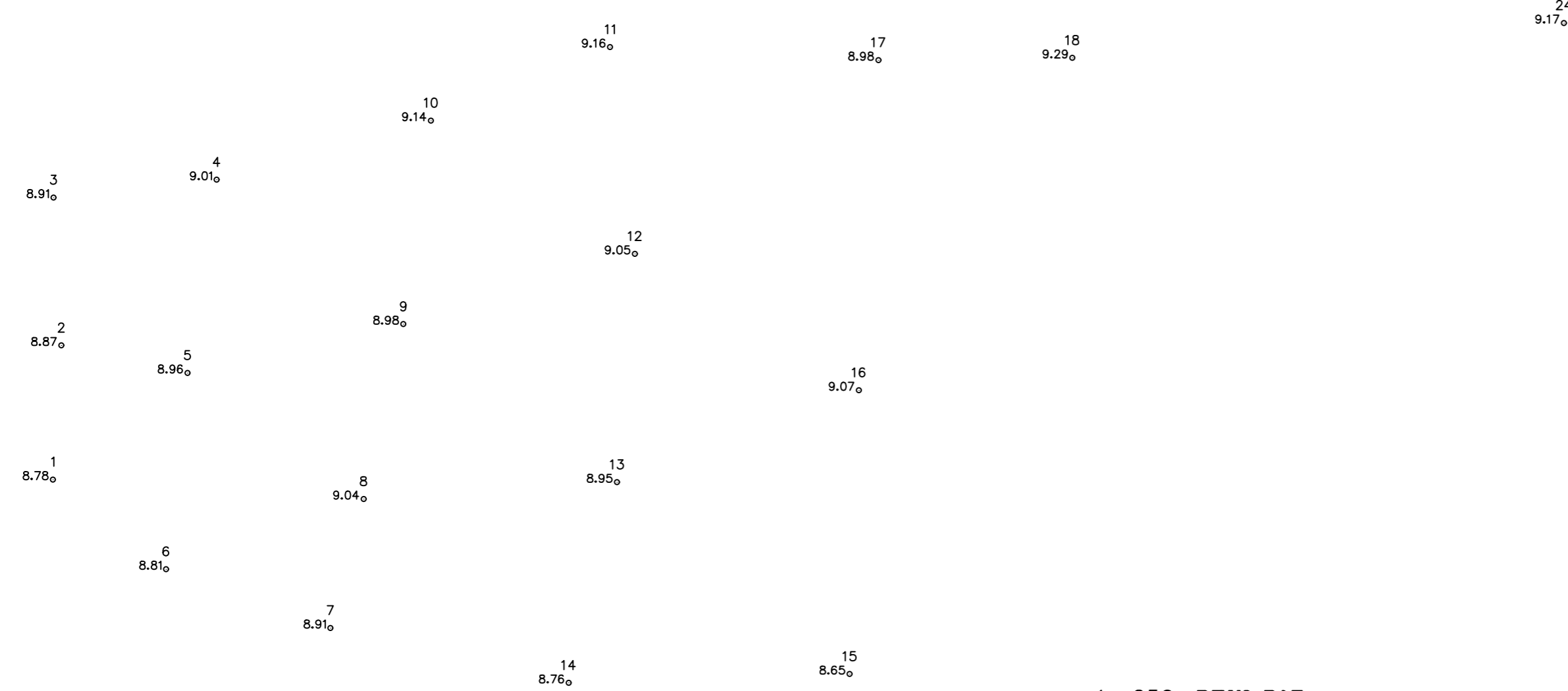

תאריך ביצוע מדידה
27-11-2023



כתובת : ת.ד. 141 נצרת מיקוד 16100
טלפון : 04-6080603 , פקס : 04-6082794
כתובת דואר אלקטרוני : Info@Geopoint.me

התוכנית :
בורות גישוש ואיתור אסבסט

הוכן עבודה :
החברה לשירותי איכות הסביבה

תכנית מס': 2023/996/GE	תאריך: 28-11-2023	חתימה וחותמת
ספרייה: 2023/996/GE	ק.נ.מ.: 1:250	ד"ר גיא ג'ירוש
חומה: 2023/996/GE	שרטוט: נור	מהנדס מודד מוסמך
קובץ: NAHARYA_TZIVONI_27-11-2023.dwg	מדידה: 1:250	רשיון מס' 1226



209 250 209 250 209 250 209 250

766 975

766 975

766 950

766 950

766 925

766 925

766 900

766 900

209 250 209 250 209 250 209 250

תאריך: 03.12.23

לכבוד:

לכל המעוניין

הנדון: אישור אכלוס

אני הח"מ **עופר זהבי** עובד אחראי אסבסט פריך מורשה ע"י המנהל במשרד להגנת הסביבה, מאשר כי הסתיים ביצוע סקר קרקע להמצאות אסבסט בכתובת **הצבעוני 1** בישוב נהריה הסקר בוצע ע"פ החוק למניעת מפגעי אסבסט ואבק מזיק התשע"א-2011, הנחיות המשרד להגנת הסביבה והיתר לסקר **1-0059/2023** בתאריכים **23.11.23**

ממצאי הסקר:

בנקודות בהן בוצע הסקר נמצא כי **אין אסבסט בקרקע**.
 השטח אותו סקרתי מסומן על גבי מפת המדידה המהווה חלק בלתי נפרד מאישור זה.
 בשטח הסקר יש מבנים או תשתית אשר הקרקע תחתם **לא נבדקה**
 במסגרת סקר זה.

חתימה :

תאריך **03.12.23**

עופר זהבי
 עובד אחראי אסבסט פריך
 ר.מ. 21443

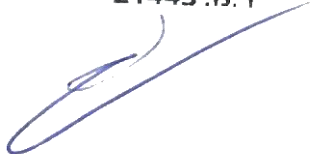





תיאור מפורט של אופן ביצוע העבודה

- א. סימון גבולות שטח הסקר בארבע נקודות GPS.
- ב. שטח הקרקע בגודל של 2.4 דונם יבוצעו 10 חפירות לדונם, סה"כ 24 חפירות ע"י כלי צ.מ.ה מסוג מחפרון לעומק של 1.5 מ'.
- ג. במידה ובמקום מסוים יתגלה אסבסט פריך תבוצע חפירה בהיקף האתר החשוד, שבמהלכה יוחזר החומר ויכוסה ביריעת פוליאתילן 150 מיקרון ויוצב שלט אזהרה.
- ד. במידה ויימצא חומר חשוד כאסבסט פריך תיעצר העבודה, יועבר דיווח למשרד להגנת הסביבה ותשלח בדיקת צובר למעבדה מאושרת.
- ה. במידה ויימצא בשטח הסקר חומר החשוד כאסבסט צמנט, יסומן מקום הימצאותו, תישלח דגימה לבדיקת מעבדה ויודגש בדו"ח מסכם.
- ו. בזמן ביצוע החפירות יהיו עובד האסבסט זמין עם ציוד להרטבה, במידה ויתגלה חומר חשוד כאסבסט פריך בחפירה. כמו כן, בזמניות ציוד מגן אישי הכולל חליפה חד פעמית ומסיכת חצי פנים לעובד האסבסט, מפעיל כלי הצמ"ה והמפקח המלווה.
- ז. כל העובדים המעורבים בביצוע הסקר יעברו תדריך והדרכה על אופן השימוש בציוד המיגון ובמידה ויימצא חומר החשוד כאסבסט פריך. כמו כן ינוהל יומן עבודה של אותו יום.
- ח. כל נקודות החפירה שיבוצעו באתר הסקר יעודכנו בטבלה של נ.צ מדויקים שתצורף לדוח מסכם.

