



סימוכין: 6578475

תאריך הפקה: 22/10/2023

מסמך זה אינו מהווה אסמכתא לשליחת הטופס.

דוח מסכם לעבודת אסבסט

פרטים כלליים

לתשומת ליבך על מנת למלא את הטופס יש לוודא שהכרטיס החכם הינו בתוקף.
כרטיס שעומד לפוג תוקפו יש צורך לחדש אותו בהתאם.
ניתן לבדוק את תוקף הכרטיס החכם בלחיצה על **הקישור הבא**

פרטי מגיש הבקשה

שם פרטי	שם משפחה	מספר זהות (כולל סיפרת ביקורת)
רומל	ארנסט	15429368

דואר אלקטרוני

ernestromel1@gmail.com

מגיש הבקשה

מספר מפקח אסבסט / עובד אחראי	מגיש הבקשה
46213	מפקח אסבסט פריך

פרטי העבודה

מספר עבודה	האתר בו בוצעה העבודה
5-0002/2023	אתר מס' 4 מושב בצת

פרטי העבודה**פסולת האסבסט**

שם אתר הפסולת בו הוטמנה הפסולת

מטמנות אפעה בע"מ

חובה למלא את אחד מן השדות הבאים:

משקל הפסולת שפונתה בפועל (בטון)	נפח הפסולת שפונתה בפועל (בקוב)
	72

גורמי פיקוח חיצוניים

פיקוח נעשה על ידי

מפקח משרד להגנת הסביבה	מפקח אחר
------------------------	----------

שם משפחה	שם פרטי
ארנסט	רומל

תאריכי נוכחות עובד אחראי באתר במהלך העבודה

נוכחות 1	
תאריך נוכחות	13/07/2023

תקציר המפרט את מהלך העבודה שהתבצעה, כולל תאריכים ושלבי ביצוע בהתאם לתקציר שצירפתי לדוח מסכם

צירוף מסמכים

העתק שטר המטען להטמנת הפסולת

[דוח הטמנה היתר מס. pdf.08](#)

KB 651

מסמך פירוט נוסף

תיאור העבודה

[תקציר עבודה דוח מסכם - בצת.pdf](#)

KB 1625

קובץ מעבדה 2

קובץ מעבדה 1

תוצאות דגימות אוויר סביבתיות

תמונות ממהלך העבודה

תמונה 2

[jpg.133315_20230618](#)

KB 319

תמונה 1

[jpg.\(1\) 085412_20230713](#)

KB 1927

תמונות מסיום העבודה

תמונה 2

[jpg.135448_20230713](#)

KB 1060

תמונה 1

[jpg.135347_20230713](#)

KB 1078

אישור אכלוס

העתק מאישור האכלוס/ סיום העבודה שניתן ע"י מפקח אסבסט פריך/ עובד אחראי למזמין העבודה

[אישור סיום עבודת אסבסט פריך - ק](#)

KB 261

הצהרה ושליחה

הערות

לא בוצעו בדיקות אוויר סביבתיות במהלך העבודה.

הנני מצהיר בזאת כי המידע שמסרתי לעיל הינו מדויק מלא ונכון. העבודה בוצעה לאחר שאושרה, בהתאם לבקשה להיתר שהוגשה על ידי, ולהיתר העבודה ובהתאם לחוק למניעת מפגעי אסבסט.

טופס זה מנוסח בלשון זכר אך מיועד לשני המינים כאחד.
טופס זה מכיל מידע מוגן על פי חוק הגנת הפרטיות.







סיום עבודה / אכלוס מבנה

1. אני הח"מ **ארנסט רומל** מפקח אסבסט פריך מורשה ע"י המנהל במשרד להגנת הסביבה מאשר כי הסתיימה עבודת אסבסט, היתר מס' **5-0002/2023** העבודה בוצעה באתר – **שלב ב' גליל מערבי שטח פתוח מושב בצת**.
2. העבודות בוצעו על פי הנחיות המשרד להגנת הסביבה ובהתאם לחוק למניעת מפגעי אסבסט ואבק מזיק, התשע"א-2011 ותקנותיו וכפי שמופיע בתוכנית העבודה בלבד.
3. ע"פ בדיקה ויזואלית אתר העבודה ע"פ המפרט שבתוכנית העבודה ובהיתר הינו נקי מפסולת אסבסט.
4. לאור האמור, ניתן לעשות שימוש באתר.

בברכה,



ארנסט רומל
מפקח אסבסט פריך
46213
שם מלא וחתימה

24/07/2023

תאריך

*** סוף המסמך ***

30.08.2023

5-0002/2023**דוח מסכם עבודת אסבסט: אתר מס' 4 - שלב ב' גליל המערבי, מושב בצת.****תקציר מהלך העבודה – בוצע ע"פ תוכנית העבודה והיתר העבודה**

1. לאחר קבלת היתר לעבודת האסבסט, תואם מועד לביצוע העבודה. ניתנה הודעה לדיירים שבסביבה למועד התחלת ביצוע העבודה. הועבר מועד התחלת העבודה לכל הנוגעים בדבר, הן מבחינת בעל הנכס והן מבחינת הגורמים המפקחים.
2. מועדי העבודה 13/07/2023
3. עובדי הקבלן והעובד האחראי, עברו הדרכה אשר כללה את שיטת העבודה ואת אמצעי המיגון הנדרשים לכל עובד ועובד.
4. סביבת שטח העבודה סומנה בסרט סימון, שולטה בשלטי אזהרה.
5. התחלת הקמת גידור בסמוך למוקד עבודה.
6. הכנת גונדולה לפינוי עם יריעות פוליאתיילן ואריזה ייעודית לפינוי האסבסט.
7. מדידת מהירות הרוח בכל יום לפני ובמהלך ביצוע העבודה בעזרת מד מהירות רוח. (יש לציין שבכל מהלך העבודה מהירות הרוח לא עלתה על 8 מ"שנייה
8. הפעלת ערפול ידני לפני התחלת העבודה.
9. התחלת מיון בעדינות בעזרת מחפרון, עצמים גדולים שהם לא אסבסט והיה ניתן נשטפו ונוקו ל"שימוש חוזר", קרקע מעורבת בצוברי אסבסט שלא היה ניתן לבצע מיון שלהם בידיים סולקו יחד עם החומר המזוהם שהיו בסביבתם. בכל מהלך העבודה הופעלה מערכת ערפול ידני בלחץ נמוך. החפירות הופסקו ברגע שהגענו לקרקע טבעית נקייה. הפסולת הוכנסה לאריזות ייעודית לפינוי אסבסט בהתאם לתוכנית.
10. לפני יציאה רכבים מהאתר העבודה בוצעה שטיפת הגלגלים והתשטיפים נוקזו דרך מסננים 5/50 מיקרון.
11. לפני ובמהלך עבודתנו ביצענו גישושים בסמוך לגבולות שטח העבודה אותו הגדרנו בכפוף לממצאי הסקר.
12. במהלך העבודה לא הוזמנה מעבדת דיגום
13. בסיום העבודה בוצעה סריקה יסודית בכל שטח מוקד העבודה, מאחר שבמהלך הבדיקה נמצאו חלקי צוברים בכל השטח שבוצע העבודה ביצעתי חישוף של הקרקע בעומק של 5/10 ס"מ ורק לאחר מכן בוצע פירוק האתר.
14. סיום העבודה.

תמונות במהלך





תמונות בסיום העבודה





בדיקות במהלך העבודה

לא בוצע בדיקות במהלך העבודה .

מדירות שטח לאחר סיום העבודה

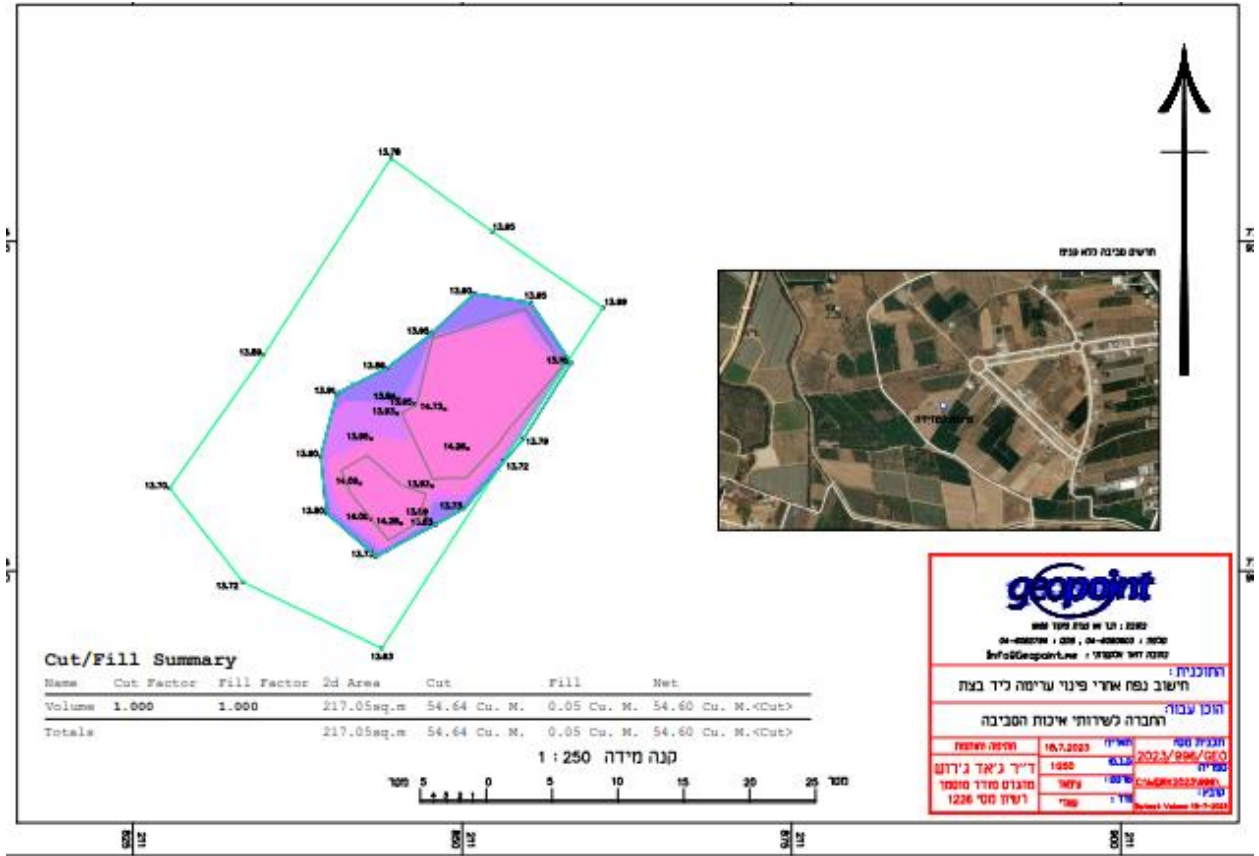

שטרי הטמנה:

החשק		אתר הטמנה אפעה אתר אשפה			
מקס: 08-6226327		טל: 08-6226322		ח.מ.ג.: 513372060	
[מטריכות]		[כניסת מטען]		2263157 תעודת שקילה/משלוח מספר:	
מסי רכב:	368-80-901	שם נהג:	5-196-135-	מסי רכב:	16
ספק/לקוח:	עופר זהבי עבודות עפר ואסבסט	מוביל:	גליל מערבי	מסי רכב:	16
מקור:	מושב בצת	אסמכתא:	002968	מסי רכב:	16
חומר:	אסבסט פריך	מסי מכולה:	750/740	מסי רכב:	16
כמות שקים:	16	הערות:		מסי רכב:	16
ברוטו: 41500 ק"ג		טרה: 26600 ק"ג		נטו: 14900 ק"ג	
תאריך כניסה: 17/07/2023		שעת כניסה: 06:11		תאריך יציאה: 17/07/2023	
שעת יציאה: 06:52		תאריך יציאה: 17/07/2023		שעת יציאה: 06:52	
שוקל: שלומי חוני		נהג: 5-196-135-		שם ודחיתות מקבל מטען:	
תחמה		תחמה		תחמה	
דוקס במסגרת: כ.ר.כ.ר.מ.מ.ג. (1988) בנימין מורכות שקילה אלקטרונית ממוחשבת. טל: 09-7966110					

החשק		אתר הטמנה אפעה אתר אשפה			
מקס: 08-6226327		טל: 08-6226322		ח.מ.ג.: 513372060	
[מטריכות]		[כניסת מטען]		2262868 תעודת שקילה/משלוח מספר:	
מסי רכב:	660-03-801	שם נהג:	סמיר	מסי רכב:	16
ספק/לקוח:	עופר זהבי עבודות עפר ואסבסט	מוביל:	גליל מערבי	מסי רכב:	16
מקור:	מושב בצת	אסמכתא:	002967	מסי רכב:	16
חומר:	אסבסט פריך	מסי מכולה:	742/710	מסי רכב:	16
כמות שקים:	16	הערות:		מסי רכב:	16
ברוטו: 40450 ק"ג		טרה: 26200 ק"ג		נטו: 14250 ק"ג	
תאריך כניסה: 16/07/2023		שעת כניסה: 06:27		תאריך יציאה: 16/07/2023	
שעת יציאה: 06:56		תאריך יציאה: 16/07/2023		שעת יציאה: 06:56	
שוקל: גילי		נהג: סמיר		שם ודחיתות מקבל מטען:	
תחמה		תחמה		תחמה	
דוקס במסגרת: כ.ר.כ.ר.מ.מ.ג. (1988) בנימין מורכות שקילה אלקטרונית ממוחשבת. טל: 09-7966110					

החוק		אתר הטמנה אפעה		אתר אשפה			
08-6226327 : פקס		08-6226322 : טל.		513372060 : ח.פ.		כתובת: אתר רותם	
[מסדנת]		[כניסת מטען]		תעודת שקילה/משלוח מספר: 2262870			
רפי גליל מערבי		שם נהג:		368-81-001		מסי רכב:	
גליל מערבי		מוביל:		עופר זהבי עבודות עפר ואסבסט		ספק/לקוח:	
002969		אסמכתא:		מושב בצת		מקור:	
748/719		מסי מכולה:		אסבסט פריך		חומר:	
		הערות:		16		כמות שקים:	
ק"ג		נטו: 19000		ק"ג		טרה: 26750	
[1]		07:20 : שעת יציאה		[1]		06:45 : שעת כניסה	
		16/07/2023 : תאריך יציאה				16/07/2023 : תאריך כניסה	
שוקל - גילי		נהג: רפי גליל מערבי		שם וחתימת מקבל מטען:			
חתימה		חתימה		הוסק בערבת: כ ר כ ו מ מ.א.מ (1988) בע"מ מערכות שקילה אלקטרוניות ממוחשבות טל: 09-7966110			

החוק		אתר הטמנה אפעה		אתר אשפה			
08-6226327 : פקס		08-6226322 : טל.		513372060 : ח.פ.		כתובת: אתר רותם	
[מסדנת]		[כניסת מטען]		תעודת שקילה/משלוח מספר: 2262857			
- 135-196-5		שם נהג:		368-80-901		מסי רכב:	
גליל מערבי		מוביל:		עופר זהבי עבודות עפר ואסבסט		ספק/לקוח:	
002970		אסמכתא:		מושב בצת		מקור:	
713/749		מסי מכולה:		אסבסט פריך		חומר:	
		הערות:		16		כמות שקים:	
ק"ג		נטו: 17200		ק"ג		טרה: 26900	
[1]		06:32 : שעת יציאה		[1]		06:03 : שעת כניסה	
		16/07/2023 : תאריך יציאה				16/07/2023 : תאריך כניסה	
שוקל - גילי		נהג: - 135-196-5		שם וחתימת מקבל מטען:			
חתימה		חתימה		הוסק בערבת: כ ר כ ו מ מ.א.מ (1988) בע"מ מערכות שקילה אלקטרוניות ממוחשבות טל: 09-7966110			

השחק		אתר הטמנה אפעה		אתר אשפה		 השתיית איכות מביכה	
מקס: 08-6226327		טל: 08-6226322		ח.פ: 513372060		כתובת: אתר רותם	
[מטענת]		[בניית מטען]		תעודת שקילה/משלוח מספר: 2263167			
מס' רכב:	660-03-801	שם נהג:	סמיר	מס' רכב:	714/726	מס' מכולה:	714/726
ספק/לקוח:	עופר זהבי עבודות עפר ואסבסט	מוביל:	נליל מערבי	מס' מכתא:	002971	מס' מכולה:	714/726
מקור:	מושב בעת	אסמכתא:	002971	מס' מכולה:	714/726	מס' מכולה:	714/726
חומר:	אסבסט פריך	מס' מכולה:	714/726	מס' מכולה:	714/726	מס' מכולה:	714/726
כמות שקים:	16	הערות:		מס' מכולה:	714/726	מס' מכולה:	714/726
ברוטו:	44250 ק"ג	טרה:	26350 ק"ג	נטו:	17900 ק"ג	נטו:	17900 ק"ג
תאריך כניסה:	17/07/2023	שעת כניסה:	06:45	תאריך יציאה:	17/07/2023	שעת יציאה:	07:16
שדקל: שלומי חוגי		נהג: סמיר		שם וחתימת מקבל מטען:			
חתימה		חתימה		חתימה			
<small> חוק במערכת: כ.ר.כ.ס. מ.א.מ. (1988) מיזם מטריות שקילה אלקטרוניות ממוחשבות. טל: 09-7966110 </small>							

יש לציין שגונדולה מס' 714 מתעודת שקילה מס' 2263167 כלול בהטמנה מאתר לימן.

סה"כ הוטמו 72 קוב של פסולת מזוהמת / אסבסט פריך



דוח הטמנה היתר מס' 0002/2023-5

השקט		אתר הטמנה אפעה		אתר אשפה		 כתובת: אתר רותם	
מקסי: 08-6226327		טל: 08-6226322		ח.פ: 513372060			
[מערבית]		[בניית מסע]		2263157 תעודת שקילה/משלוח מספר:			
מס' רכב:	368-80-901	שם נהג:	5-135-196-	מס' רכב:	368-80-901	שם נהג:	5-135-196-
ספק/לקוח:	עופר זהבי עבודות עפר ואסבסט	מוביל:	גליל מערבי	ספק/לקוח:	עופר זהבי עבודות עפר ואסבסט	מוביל:	גליל מערבי
מקור:	מושב בצת	אסמכתא:	002968	מקור:	מושב בצת	אסמכתא:	002968
חומר:	אסבסט פריך	מס' מכולה:	750/740	חומר:	אסבסט פריך	מס' מכולה:	750/740
כמות שקים:	16	הערות:		כמות שקים:	16	הערות:	
ברוטו:	41500 ק"ג	טרה:	26600 ק"ג	נטו:	14900 ק"ג	ברוטו:	41500 ק"ג
תאריך כניסה:	17/07/2023	שעת כניסה:	06:11	תאריך יציאה:	17/07/2023	שעת יציאה:	06:52
שוקל: שלומי חוני		נהג: 5-135-196-		שם וחתימת מקבל מטען:			
חתימה		חתימה		חוקק במשרת: כ.ר.כ.מ.מ.מ.מ. (1988) מימ. משרות שקילה אלקטרונית ממוחשבת. טל: 09-7966110			

השקט		אתר הטמנה אפעה		אתר אשפה		 כתובת: אתר רותם	
מקסי: 08-6226327		טל: 08-6226322		ח.פ: 513372060			
[מערבית]		[בניית מסע]		2262868 תעודת שקילה/משלוח מספר:			
מס' רכב:	660-03-801	שם נהג:	סמיר	מס' רכב:	660-03-801	שם נהג:	סמיר
ספק/לקוח:	עופר זהבי עבודות עפר ואסבסט	מוביל:	גליל מערבי	ספק/לקוח:	עופר זהבי עבודות עפר ואסבסט	מוביל:	גליל מערבי
מקור:	מושב בצת	אסמכתא:	002967	מקור:	מושב בצת	אסמכתא:	002967
חומר:	אסבסט פריך	מס' מכולה:	742/710	חומר:	אסבסט פריך	מס' מכולה:	742/710
כמות שקים:	16	הערות:		כמות שקים:	16	הערות:	
ברוטו:	40450 ק"ג	טרה:	26200 ק"ג	נטו:	14250 ק"ג	ברוטו:	40450 ק"ג
תאריך כניסה:	16/07/2023	שעת כניסה:	06:27	תאריך יציאה:	16/07/2023	שעת יציאה:	06:56
שוקל: גילי		נהג: סמיר		שם וחתימת מקבל מטען:			
חתימה		חתימה		חוקק במשרת: כ.ר.כ.מ.מ.מ.מ. (1988) מימ. משרות שקילה אלקטרונית ממוחשבת. טל: 09-7966110			

החלק		אתר הטמנה אפעה		אתר אשפה		 כתובת: אתר רותם	
פיקס: 08-6226327		טל: 08-6226322		ח.פ.מ: 513372060			
[מטריכות]		[מניסת מטען]		תעודת שקילה/משלוח מספר: 2262870			
רפי גליל מערבי		שם נהג:		368-81-001		מסי רכב:	
גליל מערבי		מוביל:		עופר זהבי עבודות עפר ואסבסט		ספק/לקוח:	
002969		אסמכתא:		מושב בצת		מקור:	
748/719		מסי מכולה:		אסבסט פריד		חומר:	
		הערות:		16		כמות שקים:	
ק"ג		נטו: 19000		ק"ג		טרה: 26750	
ק"ג		ברוטו: 45750		ק"ג		טרה: 26750	
[1]		שעת יציאה: 07:20		[1]		שעת כניסה: 06:45	
		תאריך יציאה: 16/07/2023				תאריך כניסה: 16/07/2023	
		שם וחתימת מקבל מטען:		נהג: רפי גליל מערבי		שוקל: גילי	
		חתימה		חתימה		חתימה	
		טל: 09-7966110		מ.א.מ (1988) ביזמ מערכות שקילה אלקטרוניות ממוחשבות		חוקק במערכת: כ.ר.כ.מ מ.א.מ (1988) ביזמ מערכות שקילה אלקטרוניות ממוחשבות	

החלק		אתר הטמנה אפעה		אתר אשפה		 כתובת: אתר רותם	
פיקס: 08-6226327		טל: 08-6226322		ח.פ.מ: 513372060			
[מטריכות]		[מניסת מטען]		תעודת שקילה/משלוח מספר: 2262857			
- 135-196-5		שם נהג:		368-80-901		מסי רכב:	
גליל מערבי		מוביל:		עופר זהבי עבודות עפר ואסבסט		ספק/לקוח:	
002970		אסמכתא:		מושב בצת		מקור:	
713/749		מסי מכולה:		אסבסט פריד		חומר:	
		הערות:		16		כמות שקים:	
ק"ג		נטו: 17200		ק"ג		טרה: 26900	
ק"ג		ברוטו: 44100		ק"ג		טרה: 26900	
[1]		שעת יציאה: 06:32		[1]		שעת כניסה: 06:03	
		תאריך יציאה: 16/07/2023				תאריך כניסה: 16/07/2023	
		שם וחתימת מקבל מטען:		נהג: - 135-196-5		שוקל: גילי	
		חתימה		חתימה		חתימה	
		טל: 09-7966110		מ.א.מ (1988) ביזמ מערכות שקילה אלקטרוניות ממוחשבות		חוקק במערכת: כ.ר.כ.מ מ.א.מ (1988) ביזמ מערכות שקילה אלקטרוניות ממוחשבות	

העסק		אתר הטמנה אפעה		אתר אשפה		 תשתית איכות סביבה	
מקסי: 08-6226327		טל: 08-6226322		ח.פ: 513372060		כתובת: אתר רותם	
[מגודלת]		[כניסת מטען]		תעודת שקילה/משלוח מספר: 2263167			
מס' רכב:	660-03-801	שם נהג:	סמיר	מס' רכב:	660-03-801	שם נהג:	סמיר
ספק/לקוח:	עופר זהבי עבודות עפר ואסבסט	מוביל:	נליל מערבי	מס' רכב:	660-03-801	שם נהג:	סמיר
מקור:	מושב בצת	אסמכתא:	002971	מס' רכב:	660-03-801	שם נהג:	סמיר
חומר:	אסבסט פריך	מס' מכולה:	714/726	מס' רכב:	660-03-801	שם נהג:	סמיר
כמות שקים:	16	הערות:		מס' רכב:	660-03-801	שם נהג:	סמיר
ברוטו: 44250 ק"ג	טרה: 26350 ק"ג	נטו: 17900 ק"ג		ברוטו: 44250 ק"ג	טרה: 26350 ק"ג	נטו: 17900 ק"ג	
תאריך כניסה: 17/07/2023	שעת כניסה: 06:45	תאריך יציאה: 17/07/2023	שעת יציאה: 07:16	תאריך כניסה: 17/07/2023	שעת כניסה: 06:45	תאריך יציאה: 17/07/2023	שעת יציאה: 07:16
שוקל: שלומי חוגי		נהג: סמיר		שם וחתימת מקבל מטען:			
חתימה		חתימה		חתימה		חתימה	
חוקם במערכת: כ.ר.כ.ס. מ.א.ס. (1988) מינים מערכת שקילה אלקטרונית ממוחשבת. טל: 09-7966110		חתימה		חתימה		חתימה	

יש לציין שגובדולה מס' 714 מתעודת שקילה מס' 2263167 כלול בהטמנה מאתר לימן.

סה"כ הוטמו 72 קוב של פסולת מזוהמת / אסבסט פריך

