בוכמן קורן הורביץ ניהול ותכנון בע"מ

דו"ח סקר היסטורי מעודכן מתחם 5 - מחנה צריפין
אוגוסט 2015

כותב הדו"ח	חתימה	תאריך
מתי כספי	מ. כספי	30.08.15
מאשר הדו"ח	**חתימה**	**תאריך**
אורי אמית	אמי אמ	30.08.15

Site Characterization and Remediation אפיון וטיפול בזיהומי קרקע ומי תהום

ADAMA אדמה

תוכן העניינים

דו"ח סקר היסטורי מעודכן מתחם 5 – מחנה צריפין 3

שרטוטים:

שרטוט 1. מיקום האתר ושימושי הקרקע בסביבתו 22

שרטוט 2. טופוגרפיה ומיקום קידוחי ניטור 23

שרטוט 3. מפת מפלסי מי תהום 24

שרטוט 4. מפת מפתח – חלוקת מתחם 5 ליחידות 25

שרטוט 5. יחידה א' – מוקדי זיהום פוטנציאליים 26

שרטוט 6. יחידה ב' – מוקדי זיהום פוטנציאליים 27

שרטוט 7. יחידה ג' – מוקדי זיהום פוטנציאליים 28

שרטוט 8. יחידה ד' – מוקדי זיהום פוטנציאליים 29

שרטוט 9. יחידה ה' – מוקדי זיהום פוטנציאליים 30

שרטוט 10. יחידה ו' – מוקדי זיהום פוטנציאליים 31

טבלאות:

טבלה 1. התפתחות שימושי קרקע 10

טבלה 2. מוקדים חשודים בזיהום קרקע 19

נספחים:

נספח 1. רשימת יחידות היסטורית ומפה היסטורית 32

נספח 2. תצלומי אוויר היסטוריים 36

נספח 3. מפות תשתית ביוב ומים 44

נספח 4. שימושי מבנים במתחם 5 49

נספח 5. מכתב מאת המשרד להגנת הסביבה – השלמות לתכנית דיגום קרקע – 11.08.15 .. 99

דו"ח סקר היסטורי מעודכן מתחם 5 – מחנה צריפין

1. רקע

הדו"ח שלהלן מציג את ממצאי הסקר ההיסטורי שנערך במתחם 5 במחנה צריפין (להלן "האתר") לקראת פינוי מחנה צריפין והסבתו לאזור מגורים, מסחר ותעסוקה.

גבולות שטח האתר בו עוסק דו"ח זה הינם: מצפון – שטח חקלאי, מדרום וממערב – מחנה צריפין (מתחם 4), ממזרח – מחנה צריפין (מתחם 6). מיקום האתר ושימושי הקרקע בסביבתו מוצגים בשרטוט מספר 1.

הסקר ההיסטורי שממצאיו מוצגים בדו"ח זה נערך בהמשך לבקשת חברת "א. הורוביץ מהנדסים בע"מ", מתכנני הבינוי המוצע במתחם 5.

סקר היסטורי זה הוכן בהתאם לנוהלי ה-ASTM (American Society of Testing and Materials) להערכה סביבתית: Phase I ESA Process (ASTM Designation: E1527-13) ובהתאם לנוהלי המשרד להגנת הסביבה: "הנחיות המשרד להגנת הסביבה לתכנון וביצוע של סקרי קרקע ושיקום קרקע מזוהמת בתחנות דלק – יולי 2009".

דו"ח הסקר ההיסטורי הוגש לראשונה למשרד להגנת הסביבה בתאריך 19.07.15. בתאריך 09.08.15 בוצע סיור עם נציגי המשרד להגנת הסביבה, מר זהר ירמיהו ומר אמנון מדרי אשר בעקבותיו נדרש עדכון לתכנית הדיגום כאמור במכתב מאת מר אמנון מדרי מתאריך 11.08.15 המצורף בנספח 5. דו"ח זה כולל תכנית דיגום מעודכנת על פי הנחיות המשרד להגנת הסביבה.

1.1 מטרת העבודה

מטרת העבודה הינה זיהוי מוקדים בהם קיים פוטנציאל לזיהום קרקע ומי תהום בשטח האתר והמלצה על ביצוע דיגום קרקע וגז קרקע.

1.2 מקורות מידע

המידע המוצג בדו"ח הנוכחי מבוסס על המקורות הבאים:

דו"חות/סקרים שבוצעו בעבר:

- "סקר היסטורי לבחינת זיהום קרקע במחנה צריפין מק/460 (Phase 1) – מתחם 5", מרץ 2013, גיאופרוספקט.
- טיוטת "סקר היסטורי (PHASE I) – בה"ד 6 – LDD, נובמבר 2011.

מידע מהגופים הבאים:

- רשות המים
- ארכיון צה"ל
- יחידת בינוי (תל השומר)

צילומים:

- תצלומי אוויר משנים 1918 עד 2015.

מפות:

- מפת מדידה של האתר
- מפות תשתיות ביוב ומים
- מפה גאולוגית של ישראל 1:50,000

אתרים ברשת האינטרנט:

- אתר ויקיפדיה – צריפין - he.wikipedia.org/wiki/
- אתר נוסטלגיה, שימור המורשת הישראלית – www.nostal.co.il
- עמוד ענן - www.amudanan.co.il
- אתר המפות הממשלתי – www.govmap.gov.il
- גוגל מפות - www.google.co.il/maps

מאמרים ומקורות נוספים:

- "בתי הסוהר בארץ ישראל בתקופת המנדט הבריטי" יהושע כספי.
- אטלס חתכים גיאולוגיים בעריכתו של עמוס אקר, דצמבר 1999

הערה:

בקשות לקבלת מידע נשלחו למחוז מרכז של המשרד להגנת הסביבה, לאגף חופש המידע במשרד להגנת הסביבה, למשרד הבריאות ולמנהל איכות הסביבה בעיריית ראשון לציון. בידי הגורמים הנ"ל לא היה מידע או שלא היה מידע נוסף על זה שאותר על ידי עורכי הסקר.

ראיונות וסיורים באתר:

- בתאריך 22.05.14 נערכו ראיון וסיור עם ד.ב., ממונה הגנת סביבה ביחידה ו'. ביחידה משנת 2013.
- בתאריך 17.02.15 נערכו ראיון וסיור עם ח.ג., מ"פ ואחראי הגנת הסביבה ביחידה א'. ביחידה משנת 1997.
- בתאריך 18.02.15 נערכו הפעולות הבאות: ראיון וסיור עם נ.ב., סגנית מפקד ביה"ס להדרכה. ביחידה משנת 2014; ראיון עם ע.י., מפקד ביה"ס להדרכה; ראיון עם ד.ד., רע"ן. ביחידה משנת 2005; ראיון וסיור עם ע.ג., מפקדת מרכז גיוס. ביחידה משנת 2013.
- בתאריך 25.02.15 נערך ראיון וסיור עם מ.א., ממונה הגנת הסביבה ביחידה ב'. ביחידה משנת 1995.
- בתאריך 01.03.15 נערכו הפעולות הבאות: ראיון וסיור עם י.ז., מפקד יחידה ד'. ביחידה משנת 1999; ראיון וסיור עם ש.ש., מנהל משאבי אנוש בביה"ס למשפט.
- בתאריך 02.03.15 נערכו הפעולות הבאות: ראיון וסיור עם ר.פ., מנהל עבודה ביחידה ד'.

ביחידה משנת 1992 ; ראיון וסיור עם מ.מ., מנהל שלוחת בינוי ביחידה ה'. ביחידה משנת 1993.

- בתאריך 18.03.15 נערכו ראיון וסיור עם א.ס., סמ"פ ביחידה ג'.
- בתאריך 16.04.15 נערך סיור לאיתור תשתיות נגר עילי במתחם 5.

2. הגבלות הסקר ההיסטורי

דו"ח זה מתבסס על נתונים שנאספו מהמקורות ומהגורמים שצוינו לעיל במהלך תקופת הכנתו (פברואר 2015 עד אפריל 2015).

ייתכן שדליפות לא מדווחות, או פעילויות אחרות אשר פגמו במצבו הסביבתי של האתר התרחשו ולא דווחו או זוהו במהלך פרק הזמן בו נערך הדו"ח.

הדו"ח הוכן בהתאם לשיטות הסביבתיות המקובלות וטומן בחובו את כל המגבלות הגלומות בשיטות אלה. המחברים אינם מעניקים כל אחריות או ערבות נוספת מעבר לאמור במשפט הקודם, במובלע או במפורש, בכל הנוגע לשירותים המקצועיים אשר סופקו תחת תנאי החוזה ואשר כלולים בדו"ח זה.

השירותים אשר בוצעו ותוארו בדו"ח הנוכחי התבססו בחלקם על תצפיות חזותיות על האתר והנמצא בו. לא ניתן להחיל את חוות דעתנו על אותם חלקים באתר שלא נמצאו זמינים לתצפית ישירה, או על תת-הקרקע.

דו"ח זה הוכן עבור חברת א. הורוביץ מהנדסים בע"מ לקראת פינוי מחנה צריפין. כל אדם אחר או ישות אחרת אינם מורשים להסתמך על המידע והמסקנות המופיעות בדו"ח זה ללא אישור בכתב של חברת א. הורוביץ מהנדסים בע"מ.

3. סקרים קודמים שנעשו באתר

סקר היסטורי בוצע על ידי חברת גיאופרוספקט, שממצאיו דווחו בדו"ח: "סקר היסטורי לבחינת זיהום קרקע במחנה צריפין מק/460 (Phase 1) – מתחם 5", מרץ 2013. במסגרת סקר זה נסקרו היחידות הפועלות במתחם 5 וצוינו מוקדים בעלי פוטנציאל זיהום קרקע.

סקר היסטורי בוצע על ידי חברת LDD, שממצאיו דווחו בטיוטת הדו"ח: "סקר היסטורי לבחינת (Phase 1) – בה"ד 6", נובמבר 2011. במסגרת סקר זה נסקר כל הבסיס אליו משויכת יחידה ב' מדו"ח זה וצוינו מוקדים בעלי פוטנציאל זיהום קרקע.

4. מידע כללי ותיאור האתר וסביבתו

4.1 היסטוריה

1917 – 1948 : מתחם 5 היווה חלק ממחנה הצבא הבריטי צריפין (סרפנד דאז).

1948 – 2015 : מחנה צריפין בשימוש צה"ל.

מחנה צריפין אשר נבנה על ידי הבריטים, שימש כבסיס אימונים והדרכה בתקופת המנדט הבריטי. סמוך למחנה האימונים נבנה מחנה מעצר ששימש לקליטת עצורים ערבים ויהודים. שימושים אלו מתקיימים גם לאחר אחיזתו של צה"ל במחנה (לא בהכרח באותם מיקומים גיאוגרפיים בתוך המחנה) כפי שמובא במקורות הבאים:

- "מחנה צריפין הוקם בשנת 1917 כבסיס של הצבא הבריטי (סרפנד). בשנת 1936 הוקם בסמוך מחנה המעצר "סרפנד". למחרת הכרזת המדינה עזבו הבריטים את המחנה ולמחנה נכנסו חיילי הלגיון הערבי. שלושה ימים לאחר מכן, המחנה נכבש על ידי חיילי חטיבת "גבעתי" במהלך מלחמת העצמאות. בשנת 1960 סופח שטח המחנה לבאר יעקב. המחנה שימש מאז ועד היום כמחנה אימונים והדרכה" (מתוך אתר ויקיפדיה).
- "..כבר מראשית בניינו הוקצה בו (מחנה צריפין) שטח נרחב לשימוש כבסיס טירונים עבור ה"נייטיבס" (Natives) הפלשתינאים, יהודים וערבים, שיועדו להתגייס לכוחות הוד מלכותו" (מתוך אתר נוסטלגיה, שימור המורשת הישראלית).
- "מחנה המעצר צריפין, שהוקם ב- 15 ליולי 1936, היה המחנה הראשון לקליטת עצורים ערבים... המחנה פונה ב- 10 בנובמבר 1936. בשנת 1939 נפתח המחנה לקליטת עצורים יהודים... המחנה השתרע על פני שטח רחב, סמוך למחנה האימונים הצבאי הגדול צריפין" (מתוך המאמר "בתי הסוהר בארץ ישראל בתקופת המנדט הבריטי" יהושע כספי).

על פי מסמך סקירה על הצבא הבריטי (ארכיון הלח"י, כסלו תש"ח), היחידות הבריטיות העיקריות אשר פעלו בצריפין (סרפנד דאז) היו: מפקדת הצבא באזור דרום הארץ, שני בטליונים (גדודים) של חיל רגלים, מפקדת חיל השירותים, מחסני חיל תחמושת, בית חולים צבאי, המשטרה הצבאית, פלוגת מכבי אש, מרכז הדואר הצבאי, פלוגות הובלה (ביניהם 414 Horse Transport Company אשר כללה עוזרים ועגלונים ערבים) ועוד.
בנספח 1 מצורפת רשימת היחידות השונות שהוצבו ופעלו בצריפין כמפורט לעיל, וכן מפת חלוקה ליחידות במחנה צריפין משנת 1939 ומפה כללית משנת 1944.
בתצלומי אוויר משנת 1918 ועד לשנת 2015 המוצגים בנספח 2, ניתן לראות את השינויים שהתרחשו באתר. נכון למועד כתיבת דו"ח זה, משמש האתר כמחנה צבאי ובו מספר יחידות כמפורט בפרק 8 - יחידות.

4.2 מיקום ושטח האתר

נ.צ. כללית מרכזית של האתר: 652786 / 184155.
האתר משתרע על שטח של כ – 445 דונם.
האתר, שהינו חלק ממחנה צריפין, מוקף במתחמים נוספים של המחנה, שכונת מגורים של העיר ראשון לציון ושדות מעובדים.

4.3 טופוגרפיה וניקוז

רומו של האתר משתנה בין 82 מ' מעל פני הים בקצה הצפוני של האתר לבין 58 מ' מעל פני הים בקצה הדרום מזרחי שלו. המתחם בנוי על גבי שלוחה המשופעת לכיוון דרום. השיפוע הטופוגרפי הכללי הינו לכיוון מזרח ומערב ממרכז השלוחה ויוצר ניקוזים טבעיים בכיוונים אלו. אין תעלות ניקוז נגר עילי במתחם למעט 2 תעלות ביחידה ב' ותעלה ביחידה ג'. מיקום התעלות מופיע בשרטוטים 6 ו- 7 בהתאמה. האתר מצוי באגן הניקוז של נחל איילון הזורם כארבעה ק"מ צפון מזרחה. בשרטוט מספר 2 מוצגת מפה טופוגרפית של האתר וסביבתו.

4.4 ביוב

כללי

ביוב מתחם 5 מחובר למערכת הביוב הכללית של מחנה צריפין. צנרת הביוב של יחידות ג' וד' עוברת ליחידה ב' וליחידה נוספת במתחם 6. צנרת הביוב של יחידות א' ו- ב', שהינן חלקים מיחידות גדולות יותר הנמצאות דרומית אליהן, עוברת דרומית ליחידות האם.

מערכת הביוב הראשית של המחנה מופנית לתחנת שאיבה הנמצאת מזרחית לכביש 44. מפות תשתיות ביוב ומים של יחידות א' עד ד' מצורפות בנספח 3. ביחידה ה' קיימת מערכת ביוב המנקזת את המקלחות והשירותים של המבנה המרכזי ביחידה.

נכון למועד כתיבת דו"ח זה, הביוב בכל היחידות באתר, הינו סניטרי בלבד. לא ידוע על הזרמת שפכים שאינם סניטריים במערכת הביוב

על פי הסכם התקשרות משנת 1959 עם חברת "מהדרין" להחזקת מכון לטיהור מי הביוב במחנה צריפין, ידוע כי המחנה מחובר למערכת ביוב משנת 1959 לפחות. לא ידועה שנת חיבור האתר לביוב.

בורות ספיגה

לא התקבל מידע ולא אותרו בורות ספיגה בשטח האתר.

4.5 פינוי דלקים/שמנים

דלקים ו/או שמנים משומשים מפונים על ידי מרכז דלק.

5. גיאולוגיה

על פי מפה גיאולוגית של ישראל (גליון IV-7) פני הקרקע מורכבים ממחשופים של חול אדום וטיט מחבורת כורכר. האזור מאופיין בחול אדום וטיט (חמרה) המופיעים בעיקר בשטחים נמוכים.

להלן תיאור חתך הקרקע על פי קידוח מקורות "יו צריפין 26/5" הממוקם כ- 1 ק"מ צפון מזרחה לאתר:

0.0 – 10.0 מ': חול ;

10.0 – 25.0 מ': חול;

25.0 – 73.0 מ': אבן חול גירית;

73.0 - 79.0 מ': חול;

79.0 – 121.0 מ': אבן חול גירית עם אופקי חלוקים לסירוגין;

121.0 – 126.0 מ': חול;

6. הידרוגיאולוגיה

6.1 רגישות הידרולוגית:

על פי מפת הרגישות ההידרולוגית לזיהום מדלקים של רשות המים, האתר מצוי בתחום אקוויפר מסוג ב' המוגדר כאקוויפר ראשי בו הנזק ניתן לתיקון או אקוויפר משני בו הנזק אינו ניתן לתיקון.

6.2 רום מי התהום:

בסביבת האתר קיים מספר רב של קידוחים למי התהום אשר מיקומם מוצג בשרטוט 2. הקידוח הקרוב ביותר לאתר אודותיו התקבלו נתונים מרשות המים הינו "יו צריפין 26/5". הקידוח נמצא כ-1 ק"מ צפון מזרחית לאתר. רום מי התהום שנמדד בקידוח בתאריך 24.04.14 הינו 9.55 מ'. רום האתר הינו כ- 70 מטרים מעל פני הים. מכאן, עובי התווך הבלתי רווי מוערך בכ – 60 מטרים.

כפי שניתן לראות בשרטוט 2, בתוך מתחם 5 קיימת באר "פ צריפין תחנת הכח". בתאריך 22.02.15 הוגשה בקשה לרשות המים לקבלת מידע הידרולוגי אודות הקידוח. על פי דיווח רשות המים, לא אותר ברשות כל מידע אודות הקידוח.

6.3 כיוון זרימת מי התהום:

על פי מפת מפלסי מי תהום של רשות המים – סתיו 2011, האתר נמצא מזרחית לשקע ראשון לציון. כיוון זרימת מי התהום הינו לכיוון שקע זה (מערבה). מפת מפלסי מי התהום מוצגת בשרטוט מספר 3.

6.4 איכות מי התהום:

על פי נתוני רשות המים מהשנים 2000 – 2014, נערכו בדיקות מי תהום (לפרמטרים Ca, Mg, Na, K Cl, SO4, HCO3, B, F, Br, NO3) בקידוחים פ באר יעקב זבוטינסקי, פ באר יעקב מועצה נפט, יו תלמי מנשה 25/6, פ ספוריה מהדרין 5, פ רשלצ גרוס קליין ויו צריפין 26/5. תוצאות הבדיקות היו תקינות למעט החריגות המצויינות להלן:

<u>NO3 - תקן מי שתייה הינו 70 מ"ג/ל'. אותרו חריגות בקידוחים הבאים:</u>

- "פ באר יעקב ז'בוטינסקי" – 3 אירועי ניטור בין השנים 2000 - 2004 (ריכוזים נעים בין 152.0 – 154.0 מ"ג/ל')
- "יו תלמי מנשה" – אירוע ניטור בודד בשנת 2008 (106.4 מ"ג/לי)
- "פ ספוריה מהדרין 5" - אירוע ניטור בודד בשנת 2001 (115.0 מ"ג/ל')
- "פ רשלצ גרוס קליין" – 4 אירועי ניטור בין השנים 2000 - 2014 (ריכוזים נעים בין 167.0 – 220.8 מ"ג/ל')
- "יו צריפין 26/5" - אירוע ניטור בודד בשנת 2014 (130.5 מ"ג/ל')

<u>Cl - תקן מי שתייה הינו 400 מ"ג/ל'. אותרו חריגות בקידוחים הבאים:</u>

- "יו תלמי מנשה" - אירוע ניטור בודד בשנת 2008 (421.3 מ"ג/לי)
- "פ ספוריה מהדרין 5" - אירוע ניטור בודד בשנת 2001 (627.0 מ"ג/ל').

7. <u>שימושי קרקע בסביבת האתר ובאתר - כללי</u>

7.1 <u>שימושי קרקע הסמוכים לאתר</u>

להלן שימושי הקרקע בסביבת האתר:

ממערב: שכונת מגורים, ראשון לציון.

מצפון: דרך חיים הרצוג, ראשון לציון ומצפון לה שדות חקלאיים.

מדרום: מחנה צריפין (מתחם 4).

ממזרח: מחנה צריפין (מתחם 6).

לא אותרו מוקדים בהם מתבצעת פעילות מזהמת משמעותית באזורים המשיקים למחנה צריפין. השימושים העיקריים בסביבת מחנה צריפין הינם מגורים ושטחים פתוחים. יצוין כי צפון מזרחית למחנה נמצא בית החולים אסף הרופא וממזרח למחנה פועלות 2 תחנות דלק. שימושי הקרקע בסביבת מחנה צריפין מוצגים בשרטוט מספר 1.

7.2 שימושי קרקע באתר - כללי

בשטח האתר פועלות יחידות שונות של צה"ל ובו מערך כבישים ומבנים רבים. שימושי הקרקע ביחידות הינם בעיקר משרדים, מחסנים ומעט מגורים, שטחי אימון ומוסכים. בחלקים באתר נעשה שימוש בשמנים ו/או בדלקים וכן אחסון של מלבין (S.T.B) ומצהיב (DS2).

דו"ח זה עוסק בכל היחידות הפועלות במתחם 5 במחנה צריפין. תיאור שימושי הקרקע בכל יחידה מפורט בפרק 8, בהמשך.

7.3 תצלומי אוויר הסטוריים

בנספח 2 מוצגים תצלומי אוויר היסטוריים (שרטוטים ה-1 עד ה-7) של האתר. בטבלה 1 שלהלן מוצגת התפתחות שימושי הקרקע ביחידות השונות כנגד הזמן.

טבלה 1. התפתחות שמושי קרקע במתחם 5

שנה	יחידה א	יחידה ב	יחידה ג	יחידה ד	יחידה ה	יחידה ו
1918 (שרטוט ה-1)	בתצלום אוויר משנת 1918 ניתן לראות מבנים/אוהלים בגדלים שונים המסודרים בקבוצות. מוערך כי מבנים ואוהלים אלו הינם ראשיתו של מחנה צריפין, מדרום נראים שטחים חקלאיים ושאר האזור הינו שטח פתוח המרושת בשבילים. לא ידוע מיקומו של מתחם 5 בתצלום האוויר.					
1946 (שרטוט ה-2)	שטח פתוח	נוספו צריפים בחלק הדרום מערבי ומבנים הנראים כמחסנים בחלק המזרחי	נוספו צריפים, האנגרים ומבנים הנראים כמחסנים	נוספו צריפים, האנגרים ומבנים הנראים כמחסנים	נוספו 4 צריפים	שטח פתוח
1958 (שרטוט ה-3)	ללא שינוי	ללא שינוי	נוספו מעט מבנים קטנים בחלק הצפוני	נוספו מספר מוקדים של מבנים קטנים הנראים כאוהלים	נראה כי הוסר הצריף המערבי	נוסף מבנה בחלק המזרחי
1969 (שרטוט ה-4)	ללא שינוי	נוסף מבנה מרובע במרכז היחידה	ללא שינוי	ללא שינוי	ללא שינוי	הוכשרו שני מגרשים ביחידה
1984 (שרטוט ה-5)	נוספו מספר מקבצים של מבנים הנראים כאוהלים	ללא שינוי	נוספו האנגרים בחלק הדרום מערבי של היחידה	נוספו האנגרים בחלק המערבי של היחידה	הוסר הצריף המזרחי ביותר	ללא שינוי
1999 (שרטוט ה-6)	ללא שינוי	ללא שינוי	הוסרו מספר צריפים בחלק הצפוני	ללא שינוי	הוסרו 2 הצריפים האחרונים. נוסף מבנה קבע של יח' בינוי	המגרש המערבי הוכשר כמטווח
2015 (שרטוט ה-7)	נוספו מספר מבנים יבילים בחלק הדרומי	ללא שינוי	ללא שינוי	הוסרו מספר צריפים בחלק הצפוני ונוספו מבנים יבילים ומבני קבע	ללא שינוי	ללא שינוי

8. היחידות

מתחם 5 במחנה צריפין מכיל 6 יחידות. מיקום כל אחת מהיחידות מוצג במפת המפתח בשרטוט 4. מפות מוגדלות של היחידות מוצגות בשרטוטים 5 עד 10. בפרק זה ניתן מידע כללי אודות כל יחידה ואודות המוקדים החשודים בזיהום קרקע. פירוט המוקדים החשודים ותיאורם מוצג בטבלה 2 המוצגת בסוף הפרק.

בנספח 4 מצורף מיפוי מלא ומספור של כל המבנים ביחידה. שימושי הקרקע בכל המבנים על פי מספרם מוצג בטבלה נפרדת בנספח 4.

הבהרה: המינוח "יחידה" מגדיר אזור פעילות של יחידה צבאים מוגדרת.

8.1 יחידה א'

מידע כללי:

היחידה עוסקת בהדרכות, קורסים ואימוני רפואה. היחידה מחולקת לשני מחנות (מחנה הדרכה ומחנה אימונים) הממוקמים בסמיכות. מחנה ההדרכה לא מצוי בתוך מתחם 5. רק חלקו הצפוני של מחנה האימונים מצוי בפינה הדרום מערבית של מתחם 5. מיקום היחידה וגבולותיה מוצגים בשרטוט 5. שטח היחידה מישורי ומכיל מספר קטן של מבנים יבילים המשמשים בעיקר כמשרדים, מחסנים וכיתות, משטחי בטון לבניית אוהלים וכן שטחי תרגול חיילים. שטח היחידה הינו 15.5 דונם. ניקוז פני השטח ביחידה הינו לכיוון דרום מערב.

הפעילות בהווה:

פעילות משרדית, קורסים והדרכות, אימוני שטח ומגורים. קיים שימוש בסולר.

הפעילות בעבר:

הפעילות בעבר דומה לפעילות בהווה. היחידה היתה שטח פתוח עד שנת 1984 בה כבר נראים מעט מבנים ומתחמי אוהלים (ראו תצלום אוויר משנת 1984 בשרטוט ה-5 בנספח 2).

תשתיות תת קרקעיות:

לא אותרו.

חומרים עיקריים בשימוש:

סולר.

תקלות/אירועים חריגים:

לא אותרו.

אזורים חשודים בזיהום:

מיקום המוקדים החשודים בזיהום מוצג בשרטוט 5. פירוט המוקדים החשודים בזיהום מוצג בטבלה מספר 2 ולהלן:

- **תרמויאל (מוקד 8)** - מתקן לחימום מים שהוזן בעבר בסולר.
- **6 מיכלי סולר על קרקעיים (מוקדים 1 עד 6)** - להזנת תנורי חימום של אוהלי מגורים.
- **נקודת אחסון מכלי סולר על גבי הקרקע (מוקד 7).**

פירוט המוקדים החשודים בזיהום מוצג בטבלה מספר 2. מיקום המוקדים מוצג בשרטוט 5.

8.2 יחידה ב'

מידע כללי:

היחידה אמונה על הכשרה לוגיסטית של חיילים. ההכשרות כוללות הדרכות וקורסים בלוגיסטיקה (אפסנאות, ספקים, טבחות וכו'), לימודי אחזקה והכשרת נהגים.

מיקום היחידה וגבולותיה מוצגים בשרטוט 6. ביחידה קיימים מבנים קטנים (עד 600 מ"ר) חד קומתיים המשמשים בעיקר כמשרדים, מחסנים, כיתות, סככת טיפול ברכב, מטבח וכן שטחי תרגול ואימון יעודיים ללימודי הלוגיסטיקה. שטח היחידה הינו כ- 62 דונם. ניקוז פני השטח ביחידה הינו לכיוון מזרח ודרום.

הפעילות בהווה:

פעילות משרדית, קורסים והדרכות ומרכז טיפול ברכבים.

הפעילות בעבר:

הפעילות בעבר דומה לפעילות בהווה. לא ידוע על שימושי קרקע שונים. החלק המזרחי של היחידה היה בנוי כבר בשנות הארבעים והכיל מבנים הנראים כמחסנים. בחלק המערבי של היחידה נראים 3 צריפים בריטיים ששימשו ככל הנראה למגורים\משרדים. החל משנות השמונים הוסרו חלק מהמחסנים ונבנו מבנים אחרים במקומם או בנוסף עליהם.

תשתיות תת קרקעיות:

מכל סולר שאינו בשימוש סמוך המצוי סמוך למטבח המרכזי. מיכל שמן שרוף בעבר. 2 מפרידי שמן.

חומרים עיקריים בשימוש:

סולר, שמנים.

תקלות/אירועים חריגים:

דליפות סולר במשטח תרגול שאיבה ותדלוק (מתחם אושקוש).

אזורים חשודים בזיהום:

מיקום המוקדים החשודים בזיהום מוצג בשרטוט 6. פירוט המוקדים החשודים בזיהום מוצג בטבלה מספר 2 ולהלן:

- **8 תרמויאלים (מוקדים 2 עד 5, 8 עד 9, 10 ו- 15)** - מתקנים לחימום מים המוזנים או הוזנו בעבר בסולר.
- **2 גנרטורים (מוקדים 7 ו- 11)**.
- **2 מפרידי שמן (מוקדים 13 ו- 14)** – מפריד שמן במוקד 13 מנקז את תשטיפי רצפת סככת החימוש בה מבוצעים טיפולי רכב קלים. מפריד שמן במוקד 14 מנקז את תשטיפי עמדת שטיפת הרכבים.
- **מיכל שמן שרוף (מוקד 12)** – מיכל שמן שרוף במאצרה הנמצא בדיוק מעל מיכל שמן שרוף תת קרקעי ששימש בעבר את סככת החימוש. המיכל נשלף בשנת 2009 ובמקומו הוצב המיכל הנוכחי.

- **מיכל סולר תת קרקעי (מוקד 6)** – מיכל בנפח של 15,500 ל׳. שימש בעבר להזנת מרכז אנרגיה הנמצא כ- 10 מ׳ דרומית אליו.
- **מרכז אנרגיה (מוקד 16)** – מבנה ששימש בעבר לחימום מים בקיטור. הוזן ממיכל סולר תת קרקעי כ- 20 מ׳ צפונית אליו.
- **מתחם תרגול תדלוק ושאיבה (מוקד 1)** – משטח תרגול מכליות דלק, מלגזות ורכבים צבאיים אחרים. בשטח מוגדר בפינה הצפון מזרחית של המתחם בוצעו תרגולי פריקת דלק על גבי הקרקע. נצפו כתמי דלק בשטח של כ- 50 מ״ר באזור התרגול.

8.3 <u>יחידה ג׳</u>

היחידה מבצעת טיפולי רכב לג׳יפים, משאיות וטנדרים צבאיים. הטיפולים כוללים טסטים, טיפולים שנתיים, החלפת מנועים, מכונאות, מסגרות, חשמלאות ומעט פחחות.

מיקום היחידה וגבולותיה מוצגים בשרטוט 7. ביחידה קיימים מבנים המשמשים בעיקר כמשרדים, מחסנים וסככות טיפול ברכב. בחלק הצפוני של היחידה קיים בית הספר אורט.

שטח היחידה הינו כ- 80 דונם. ניקוז פני השטח ביחידה הינו לכיוון מזרח.

הפעילות בהווה:

בית ספר, פעילות משרדית, טיפול ברכבים אחסון שמנים. רוב המבנים ביחידה קיימים מאמצע המאה הקודמת למעט בית הספר אורט וכמה מבנים נוספים.

הפעילות בעבר:

הפעילות בעבר דומה לפעילות בהווה. לא ידוע על שימושי קרקע שונים. על פי תצלומי האוויר המוצגים בנספח 2 הפעילות ביחידה החלה כבר בשנות הארבעים. בתקופה זו חלק ניכר משטח היחידה הכיל מבנים בגדלים שונים וכן מגרש כלי רכב.

תשתיות תת קרקעיות:

מיכל שמן שרוף.

חומרים עיקריים בשימוש:

סולר, שמנים.

תקלות/אירועים חריגים:

לא אותרו.

אזורים חשודים בזיהום:

מיקום המוקדים החשודים בזיהום מוצג בשרטוט 7. פירוט המוקדים החשודים בזיהום מוצג בטבלה מספר 2 ולהלן:

- **4 תרמויאלים (מוקדים 1, 2, 9 ו- 11)** - מתקנים לחימום מים המוזנים או הוזנו בעבר בסולר.
- **גנרטור (מוקד 21)**.
- **מחלקת סיכה (מוקד 4)** – במחלקה קיים מיכל שמן שרוף תת קרקעי במוקד 3. המיכל מיועד לקליטת שמן שרוף של מחלקת הסיכה. המחלקה עצמה פועלת במוקד 4 באולם בו קיימים 2 בורות טיפול. בורות הטיפול מנוקזים לשני גרילים בתוך הבור. לא ידוע לאן מנוקזים הגרילים.

ביציאה הצפונית של אולם הטיפולים קיים גריל ניקוז תשטיפים (מוקד 5). הגריל וסביבתו נראים מזוהמים בשמן. גם היציאה הדרומית של אולם הטיפולים, בה אין גריל ניקוז נראתה מזוהמת בכתמי שמן. מערבית למחלקת הסיכה קיים חדר מדחס בו מאוחסנת חבית שמן במאצרה (מוקד 6). נצפו כתמי שמן סביב החבית. צפון מערבית למחלקת הסיכה ניצב מיכל שמן נקי על קרקעי במאצרת בטון לא מקורה. רצפת המאצרה מחופה חצץ עליו נצפו כתמי שמן. המאצרה מנוקזת לגריל בפינה בצפון מערבית של המאצרה. לא ידוע לאן מנוקזים תשטיפי המאצרה. צפונית למחלקת הסיכה אותר אזור אחסון ריק על גבי הקרקע בו נצפו כתמי שמן ונזילות על גבי הקרקע לכיוון צפון (מוקד 8).

- **חשמליה (מוקד 10)** – בסככה זו מתבצעות עבודות חשמל אולם בעבר בוצעו בה עבודות מכונאות. קיים גריל ניקוז שנאטם בבטון לכל אורך הדופן המזרחית של הסככה.
- **מחלקת סיכה בעבר (מוקד 12)** – במבנה זה פעלה בעבר מחלקת סיכה של היחידה. במבנה נצפו שרידים של בור טיפול שנאטם. על בור הטיפול מאוחסנות שתי קוביות פלסטיק לאיסוף זמני של שמן שרוף מסככת טיפולי הרכב לפני העברתו למיכל השמן התת קרקעי במוקד 3. במבנה נצפו גם 2 קוביות פלסטיק לאחסון מי קרה משומשים לפני פינוי.
- **מחסן שמנים (מוקד 13)** – מבנה אחסון שמנים עם רצפת בטון ורצפת מרצפות. אחסון שמנים בחביות, ג׳ריקנים ודלקנים על גבי מאצרות. נצפו 4 חביות ריקות של נוזל ניקוי מנועים לא במאצרה. בכניסה למחסן קיימת מאצרה עם חביות שמן. כתמי שמן נצפו במחסן השמנים, במאצרה הצמודה מצפון ושטח האספלט הצמוד מזרחית למבנה (מוקד 14).
- **סככת טיפולי רכב (מוקד 15)** – בסככה קיימים 2 בורות טיפול בחלקה המזרחי. בכל הסככה מבוצע החלפת מכלולים, גלגלים, גירוז, שימון וכו׳. נצפו כתמי שמן בכל הסככה וסביבה. מצפון לסככה קיים חדר מדחס (מוקד 16) סביבו נצפו כתמי שמן. בקצה המערבי של הסככה קיים חדר אחסון שמנים (מוקד 17) ופינת איסוף פסולת ספוגה בשמן (מוקד 18). סביב שני המוקדים נצפו כתמי שמן.
- **מסגרייה (מוקד 19)** – סככה לביצוע עבודות מסגרות ששימשה בעבר למכונאות רכב. קיים גריל ניקוז לאורך הדופן המערבית של הסככה המנוקז דרומה.
- **מחסן (מוקד 22)** – המחסן נמצא באזור נמוך המנקז אליו תשטיפים ממוקדים 13, 15 ו- 19. לאחר גשמים המחסן מוצף.

בסקר היסטורי שנערך על ידי חברת גאופרוספקט במתחם 5 צוין המבנה הדרומי של החשמלייה לשעבר כמסגריה בה נעשה שימוש בשמנים ובעל פוטנציאל לזיהום קרקע. המבנה נמצא בקצה בדרום מערבי של היחידה ומופיע בשרטוט 7. בסיור שנערך באתר נאמר לכותב הדו״ח כי הסככה נטושה ושימשה בעבר כחשמלייה. בסככה לא נצפו כתמי שמן או רמזים אחרים לזיהום קרקע.

8.4 <u>יחידה ד׳</u>

היחידה הינה רב מחלקתית ובתחומה פועלות מחלקות שונות של זרוע יבשה ואכ״א. בתחום היחידה פועל בית ספר להדרכה, בית ספר למשפט, מרכז גיוס, מחלקת חימוש וימ״ח.

מיקום היחידה וגבולותיה מוצגים בשרטוטים 8 ו- 9. ביחידה קיימים מבנים המשמשים בעיקר כמשרדים, כיתות, מחסנים וסככת טיפול ברכב ועמדת תדלוק. שטח היחידה הינו כ- 205 דונם. ניקוז פני השטח באזור המערבי של היחידה הינו לכיוון מערב ובחציו המזרחי של ה היחידה לכיוון מזרח.

הפעילות בהווה:

בית ספר, פעילות משרדית, טיפול ברכבים ותדלוק. רוב הפעילות מתבצעת במבנים שהוקמו בשנות ה- 70 וה- 80.

הפעילות בעבר:

הפעילות בעבר דומה לפעילות בהווה. לא ידוע על שימושי קרקע שונים. בשנות הארבעים של המאה הקודמת רוב הפעילות ביחידה התרכזה בצריפים שהוקמו על ידי הבריטים בחלק הצפוני של היחידה. עם הזמן, חלק מהצריפים הוסרו ופעילות היחידה עברה להאנגרים, מבנים יבילים ומעט מבני קבע שנוספו, ככל הנראה, בעיקר בשנות ה- 70 וה- 80.

תשתיות תת קרקעיות:

מיכל שמן שרוף לא פעיל.

חומרים עיקריים בשימוש:

סולר, שמנים.

תקלות/אירועים חריגים:

לא אותרו.

אזורים חשודים בזיהום:

מיקום המוקדים החשודים בזיהום מוצג בשרטוטים 8 ו-9. פירוט המוקדים החשודים בזיהום מוצג בטבלה מספר 2 ולהלן:

- **2 תרמויאלים (מוקדים 7 ו- 10)** - מתקנים לחימום מים המוזנים או הוזנו בעבר בסולר. מוקד 7 מוצג בשרטוט 8 ומוקד 10 מוצג בשרטוט 9.
- **2 גנרטורים (מוקדים 9 ו- 11)** - מוקד 9 מוצג בשרטוט 8 ומוקד 11 מוצג בשרטוט 9.
- **מחלקת חימוש (מוקדים 1 עד 6)** – מחלקה העוסקת במכונאות וחשמלאות רכב. עיקר הפעילות מתבצעת בסככת טיפולי רכב (מוקד 2). בקצה המזרחי של הסככה קיים חדר אחסון דלקנים (כלי אצירה לדלק העשויים מתכת) ושמנים בפחים וג'ריקנים מקוריים על גבי מדפים. במחסן אין מאצרה. דרומית לחדר האחסון ובצמוד אליו קיימת עמדת חביות לאחסון פילטרים משומשים, מסננים ובדים ספוגים בשמן. החביות אינן במאצרה ומונחות על גבי הקרקע. נצפו כתמי שמן על גבי הקרקע. צפונית למחסן השמנים קיים מיכל שמן שרוף תת קרקעי מבוטל (מוקד 1). בעבר רוקן שמן שרוף ישירות למיכל ללא צנרת. דרומית לסככת טיפולי הרכב קיימת עמדת שטיפת רכבים (מוקד 3). צמוד לעמדת השטיפה מדרום קיימת רמפת סיכה והחלפת שמנים. עמדת השטיפה והרמפה מנוקזות לתעלת ניקוז הזורמת למפריד השמן (מוקד 4). עמדת השטיפה והרמפה אינן מקורות. בקצה המזרחי של עמדת השטיפה נצפו כתמים שחורים על גבי אבנים משתלבות. דרום מערבית לסככת הטיפולים קיימת עמדת

תדלוק (מוקד 5) המורכבת ממיכל סולר עילי בנפח 2,250 ל' במאצרה המונחת על גבי פלטות בטון המונחות על הקרקע. נצפה כתם סולר גדול צמוד לעמדה ממזרח. התדלוק מבוצע מעל קרקע לא מחופה. מעט צפונית לעמדת התדלוק קיימת רמפה ניידת לבחינת רכבים (מוקד 6). בקצה הדרומי של הרמפה נצפו כתמי שמן וכלי ניקוז שמן מפלסטיק.

- **סככות אחסון (מוקד 8)** – סככות בהן אוחסנו בעבר מלבין (STB) ומצהיב (DS2). החומרים אוחסנו בחביות סגורות לחירום על גבי משטחים על גבי הקרקע.

8.5 יחידה ה'

היחידה הינה שלוחה של יחידת הבינוי במחנה צריפין. היחידה מספקת שירותי אחזקה למחנה צריפין.

מיקום היחידה וגבולותיה מוצגים בשרטוט 9. ביחידה קיימים מבנים המשמשים כמשרדים, ומחסנים. שטח היחידה הינו כ- 30 דונם. ניקוז פני השטח באזור היחידה הינו לכיוון מזרח.

הפעילות בהווה:

משרדים ואחסון חומרי אחזקה. הפעילות מתבצעת במבנים שהוקמו, ככל הנראה, במהלך שנות ה-70 וה- 80.

הפעילות בעבר:

בעבר פעלו ביחידה משרדי חיל רפואה. הפעילות ביחידה עד שנות השמונים התרכזה בצריפים שהקימו הבריטים לפני קום המדינה. עד שנות ה- 90 הוסרו בהדרגה כל הצריפים.

תשתיות תת קרקעיות:

לא אותרו.

חומרים עיקריים בשימוש:

לא אותרו.

תקלות/אירועים חריגים:

לא אותרו.

אזורים חשודים בזיהום:

מיקום המוקד החשוד בזיהום מוצג בשרטוט 10, להלן תיאורו:

- **סככת טיפולים (מוקד 1)** – הסככה משמשת לחנייה ושטיפת רכבים. קיים חשד שהסככה שימשה בעבר למכונאות רכב. הסככה כפופה ליחידה הנמצאת במתחם 6.

8.5 יחידה ו'

היחידה קשורה למטה של מחנה צריפין המספק שירותים שונים לכל המחנה (שק"ליות, מטווחים, שירותי דת וכו'). שטח היחידה הינו כ- 42 דונם. ניקוז פני השטח באזור היחידה הינו לכיוון מזרח.

מיקום היחידה וגבולותיה מוצגים בשרטוט 9. ביחידה קיימים מבנים המשמשים כמשרדים, ומחסנים.

הפעילות בהווה:

מטווחים, מגרש ספורט, מרכז לוגיסטי וסככת טיפולים הכפופה ליחידה הנמצאת במתחם 6.

המרכז הלוגיסטי בועל במנה הקיים בשטח כבר משנת 1958. סככת הטיפולים נוספה, ככל הנראה, בשנות השבעים.

הפעילות בעבר:

מגרשים פתוחים.

תשתיות תת קרקעיות:

לא אותרו.

חומרים עיקריים בשימוש:

לא אותרו.

תקלות/אירועים חריגים:

לא אותרו.

אזורים חשודים בזיהום:

מיקום המוקד החשוד בזיהום מוצג בשרטוט 9, ולהלן תיאורו:

- **תרמויאל (מוקד 1)** - מתקן לחימום מים המוזן או הוזן בעבר בסולר.

9. <u>סיכום והמלצות</u>

9.1 <u>סיכום:</u>

מתחם 5 במחנה צריפין מיועד לפינוי למטרת בניית אזור מגורים, מסחר ותעסוקה. שטח האתר הינו כ- 445 דונם.

מחנה צריפין הוקם ב-1917 על ידי הצבא הבריטי. מאז הקמתו משמש כמחנה צבאי וכיום פועלות בו יחידות רבות העוסקות במגוון פעילויות.

שימושי הקרקע באתר הינם משרדיים/לוגיסטיים, כיתות ואולמות הדרכה, טיפול ברכבים, אחסנה וכד'.

המוקדים העיקריים בעלי פוטנציאל זיהום קרקע הינם מרכזי טיפול ברכבים אשר נמצאים ביחידות ב', ג' ו- ד'. בנוסף, מוקדים בעלי פוטנציאל זיהום קרקע אשר אותרו במהלך הכנת סקר היסטורי זה, הינם מכלי סולר לשימוש תרמויאלים וגנראטורים, עמדת תדלוק, צבעיה ואזורי אחסון דלקים ו/או שמנים המהווים פוטנציאל לזיהום קרקע.

פירוט מוקדים בעלי פוטנציאל זיהום קרקע, החומרים אשר בשימוש היחידות השונות ואירועים חריגים מוצגים בגוף הדו"ח ובטבלה 2.

אזורים במתחם 5 אשר אינם מוצגים בטבלה 2 אינם חשודים כמזוהמים ובהם לא מוצעת חקירה נוספת.

9.2 <u>המלצות:</u>

- מומלץ לבצע סקר גז קרקע וקרקע באזורים החשודים בזיהום המוצגים בטבלה מספר 2 ובשרטוטים 5 עד 10. באזורים בהם קיים חשד גבוה לזיהום קרקע (מכלי דלק, מפרידי שמן, כתמי דלק\שמן על גבי הקרקע וכו') מומלץ לדגום קרקע לבחינת הזיהום והיקפו. באזורים בהם ידוע כי היו מקורות זיהום בעבר אך לא ידוע מיקומם המדויק (מיכלי סולר של

תרמואיאלים, מצבעה וכו') מומלץ לדגום גז קרקע בשיטה פסיבית על מנת לאתר או למקד את האזור החשוד בזיהום.

- עומק קידוחי הקרקע במוקד בו קיימת תשתית תת קרקעית יהיה כמטר מתחת לבסיס התשתית. עומק קידוחי הקרקע במוקד בו קיימת תשתית עילית יהיה כמטר מתחת לפני הקרקע. במידה וממצאי השדה יעידו על זיהום, הקידוחים יועמקו עד להגעה לעומק בו לא קיים חשד לזיהום.
- המשך חקירת האתר ייקבע על פי ממצאי סקרי הקרקע וגז הקרקע.
- הסקרים יבוצעו על פי המתווה שסוכם בין משרד הביטחון למשרד להגנת הסביבה בנוגע למחנות צה"ל.
- הסקרים יבוצעו בעתיד כתנאי לקבלת היתרים לתכנית הבנייה.

טבלה מספר 2.

מוקדים חשודים בזיהום קרקע - טבלה מעודכנת

מתחם 5 - מחנה צריפין

יחידה	מוקד	שרטוט	מיקום	תיאור מקור הזיהום	סוג הזיהום	שם קידוח קרקע	שם קידוח גז קרקע	קואורדינטה Y	קואורדינטה X
א (מוקדים במפה צבועים באדום)	1 עד 7	5	מתחם אוהלי מגורים	6 מיכלי סולר ע"ק להזנת תנורי חימום באוהלי מגורים.	TPH	1		652319	183849
						2		652330	183856
						3		652299	183878
						4		652310	183884
						5		652331	183889
						6		652335	183880
				נקודת אחסון מיכלי סולר.		7		652337	183887
	8	5	שירותים ומקלחת של מתחם אוהלי המגורים	תרמואיל סולר בעבר.		8		652352	183846
ב (מוקדים במפה צבועים בירוק)	1	6	מתחם אושקוש. פינה דרום מערבית של היחידה	אזור אימון תפעול מערכת תדלוק ניידת. נצפו כתמי סולר על גבי הקרקע בשטח של כ- 50 מ"ר.	TPH	1א		652268	183898
						1ב		652262	183895
	2	6	סמוך למבנה מקלחות בדרום מערב היחידה	תרמואיל גז שפעל בעבר על סולר. לא ידוע מיקומו המדויק של מיכל הסולר העילי.	TPH		2א	652238	184024
							2ב	652236	184028
	3	6	סמוך למבנה מקלחות בצפון מערב היחידה	תרמואיל סולר לא פעיל. לא ידוע מיקומו המדויק של מיכל הסולר העילי.	TPH		3א	652318	184031
							3ב	652318	184026
	4	6	סמוך למבנה מקלחות בדרום מרכז היחידה	תרמואיל גז שפעל בעבר על סולר. לא ידוע מיקומו המדויק של מיכל הסולר העילי.	TPH		4א	652224	184073
							4ב	652226	184077
	5	6	סמוך למבנה מקלחות בדרום מרכז היחידה	תרמואיל גז שפעל בעבר על סולר. צמוד לתרמואיל נצפה מיכל סולר עילי ריק לא במאצרה.	TPH	5		652228	184091
	6	6	מזרחית למבנה מטבח מרכזי	מיכל סולר תת קרקעי ריק בנפח 15,500 ל'. ממתין לפינוי. שימש בעבר להזנת מרכז האנרגיה שסיפק מים בקיטור למטבח המרכזי. לא ידוע סוג דופן המיכל.	TPH	6א		652307	184158
					TPH	6ב		652303	184160
				צנרת תת קרקעית להולכת סולר מהמיכל למרכז האנרגיה.	TPH	6ג		652296	184160
					TPH	6ד		652288	184161
	7	6	מערבית לחדר אוכל	גנרטור עם מיכל סולר פנימי במאצרה בתוך מבנה. לא ניצפו סימני סולר על הרצפה.	TPH	7		652321	184166
	8	6	דרומית לחדר אוכל	תרמואיל גז שפעל בעבר על סולר. לא ידוע מיקומו המדויק של מיכל הסולר העילי.	TPH		8	652283	184178
	9	6	דרומית למרכז אנרגיה	תרמואיל גז שפעל בעבר על סולר. לא ידוע מיקומו המדויק של מיכל הסולר העילי.	TPH		9	652256	184152
	10	6	פינה דרום מזרחית של היחידה	תרמואיל גז שפעל בעבר על סולר. לא ידוע מיקומו המדויק של מיכל הסולר העילי.	TPH		10	652263	184336
	11	6	קצה מזרחי של היחידה	גנרטור ללא מיכל שאינו בשימוש.	TPH		11	652290	184339
	12	6	פינה דרום מערבית של סככת חימוש	מיכל שמן שרוף במאצרה. באותה נקודה היה בעבר מיכל תת קרקעי לקליטת שמן שרוף שנשלף בשנת 2009. ניצפו כתמי שמן סביב המיכל.	TPH, PAH's, Metals	12א		652291	184294
						12ב		652291	184289
	13	6	פינה צפון מזרחית של סככת חימוש	מפריד שמן המנקז את תשטיפי סככת החימוש.	TPH, PAH's, Metals	13א		652307	184322
						13ב		652307	184327
	14	6	צפונית ובצמוד לעמדת השטיפה	מפריד שמן במנקז את תשטיפי עמדת השטיפה לרכב	TPH, PAH's, Metals	14א		652331	184300
						14ב		652331	184295
	15	6	פינה צפון מזרחית של היחידה	תרמואיל גז שמחובר אליו מיכל סולר. ייתכן שבעבר התרמואיל הוזן בסולר.	TPH		15	652379	184211
	16	6	דרומית למטבח המרכזי	מרכז אנרגיה - מבנה המספק חימום מים בקיטור למטבח המרכזי. המרכז הוזן מסולר שהגיע בצנרת תת קרקעית ממיכל הסולר הנמצא כ- 20 מ' צפונית אליו (מוקד 6).	TPH	16א		652275	184153
						16ב		652279	184162
	1	7	מרכז היחידה. מזרחית לסככת המסגרות	תרמואיל גז שפעל בעבר על סולר. לא ידוע מיקומו המדויק של מיכל הסולר העילי.	TPH	1א		652540	184221
						1ב		652535	184228
	2	7	פינה דרום מזרחית של היחידה	תרמואיל סולר בעבר.	TPH		2א	652398	184297
							2ב	652393	184299
	3	7	מחלקת סיכה	מיכל שמן שרוף תת קרקעי. לא ידוע סוג הדופן.	TPH, PAH's, Metals	3א		652377	184241
						3ב		652377	184246
	4	7	מחלקת סיכה	נקודות ניקוז של בורות טיפול ברכב.	TPH, PAH's, Metals	4א		652382	184247
						4ב		652389	184247
						4ג		652390	184252
						4ד		652383	184252
			מזרחית למחלקת סיכה	אזור בו נצפה זיהום על גבי הקרקע. סימני זרימה במורד מאזור זה ומהפתח הדרומי של מחלקת סיכה		4ה		652392	184256
						4ו		652391	184269
						4ז		652387	184263
						4ח		652381	184257
						4ט		652381	184269
						4י		652370	184253
						4כ		652368	184266
						4ל		652361	184258
						4מ		652357	184271

יחידה	מוקד	שרטוט	מיקום	תיאור מקור הזיהום	סוג הזיהום	שם קידוח קרקע	שם קידוח גז קרקע	קואורדינטה Y	קואורדינטה X
ג (מוקדים במפה צבועים בצהוב)	5	7	מחלקת סיכה	גריל ניקוז תשטיפי רצפת מחלקת סיכה. נצפו כתמי שמן\דלק סביב הגריל ובתוכו.	TPH, PAH's, Metals	5א		652393	184245
						5ב		652394	184250
	6	7	מחלקת סיכה	חבית שמן במאצרה כפולה. החבית מאוחסנת בתוך חדר מדחס וסביבה נצפו כתמי שמן. ביציאה מחדר המדחס קיימת מאצרה ובה פחים לאחסון פילטרים ומסננים. נצפו כתמי שמן סביב למאצרה.	TPH, Metals	6א		652392	184240
						6ב		652399	184240
						6ג		652410	184246
	7	7	מחלקת סיכה	מיכל שמן על קרקעי בנפח 25 קוב במאצרה. למאצרה קיים גריל ניקוז שלא ידוע לאן מוביל את הנוזלים המגיעים אליו. נצפו כתמי שמן ברצפת המאצרה.	מתכות, TPH	7א		652399	184234
						7ב		652398	184230
	8	7	צפונית למחלקת סיכה	אזור בו היה אחסון על גבי הקרקע. נצפו כתמי שמן עם נזילות לכיוון צפון.	TPH	8א		652420	184249
						8ב		652414	184249
						8ג		652407	184257
						8ד		652407	184263
	9	7	פינה דרום מערבית של היחידה	מבנה שירותים ומקלחות נטוש. בקצהו הצפוני פעל בעבר תרמויאל סולר. לא ידוע מיקום מיכל הסולר.	TPH		9	652401	184065
	10	7	חשמלייה	סככת טיפול בה מבוצעות עבודות חשמל. בעבר שימשה למכונאות רכב. כל הסככה נוקזה בעבר על ידי גריל לאורך הדופן המזרחי של הסככה. תעלת הניקוז נאטמה בבטון. קצה התעלה הדרומי מצוי באזור נמוך ובו מדשאה.	TPH, PAH's, Metals	10א		652509	184095
						10ב		652501	184095
						10ג		652491	184095
						10ד		652483	184095
						10ה		652505	184085
						10ו		652496	184091
						10ז		652487	184085
						10ח		652480	184090
						10ט		652501	184080
						10י		652491	184081
						10כ		652476	184095
						10ל		652476	184100
	11	7	סככה מערבית למחסן שמנים	מיכל סולר על קרקעי צמוד לסככה ממערב בנפח 1 קוב לא במאצרה.	TPH	11א		652492	184121
						11ב		652492	184125
	12	7	סככה מערבית למחסן שמנים	הסככה שימשה בעבר לביצוע סיכה. נצפו שרידים של בור טיפול שנאטם. על גבי הרצפה מאוחסנות 2 קוביות פלסטיק עם שמן שרוף. בסמוך נצפו מעט כתמי שמן. בסככה מאוחסנות גם שתי קוביות פלסטיק עם מי קרה במאצרה.	TPH, PAH's, Metals	12א		652495	184135
						12ב		652491	184136
						12ג		652490	184131
						12ד		652490	184127
	13	7	מחסן שמנים	אחסון שמנים בחביות, ג'ריקנים ודלקנים על גבי מאצרות. נצפו 4 חביות ריקות של נוזל ניקוי מנועים לא במאצרה. חצי המחסן מחופה בטון וחצי המחסן מחופה מרצפות. בכניסה למחסן קיימת מאצרה עם חביות שמן.	TPH, VOC's	13א		652499	184141
						13ב		652500	184150
						13ג		652491	184146
						13ד		652483	184143
						13ה		652483	184150
	14	7	משטח מזרחית למחסן שמנים	נצפו כתמי שמן על גבי האספלט. נראה כי מקור הכתמים הינו בכניסה למחסן השמנים.	TPH, VOC's	14א		652501	184156
						14ב		652492	184160
	15	7	סככת טיפולי רכב	בסככה קיימים 2 בורות טיפול בחלקה המזרחי. בכל הסככה מבוצע החלפת מכלולים, גלגלים, גירוז, שימון וכו'. נצפו כתמי שמן בכל הסככה וסביבה. 15א עד 15ג : גריל ניקוז 15ד עד 15ז : קצוות 2 בורות טיפול 15ח עד 15פ : סככת הטיפול	TPH, PAH's, Metals	15א		652542	184096
						15ב		652543	184113
						15ג		652545	184130
						15ד		652550	184138
						15ה		652558	184138
						15ו		652551	184150
						15ז		652559	184150
						15ח		652547	184096
						15ט		652559	184100
						15י		652550	184107
						15כ		652560	184115
						15ל		652550	184121
						15מ		652561	184130
						15נ		652550	184143
						15ס		652562	184145
						15ע		652551	184159
						15פ		652562	184162
	16	7	סככת טיפולי רכב	סככה ובה מדחס אוויר סביבו נצפו כתמי שמן.	TPH	16		652565	184114
	17	7	סככת טיפולי רכב	חדק אחסון שמנים. נצפו כתמי שמן סביבו.	TPH	17א		652552	184086
						17ב		652546	184092
						17ג		652546	184080
						17ד		652540	184080

יחידה	מוקד	שרטוט	מיקום	תיאור מקור הזיהום	סוג הזיהום	שם קידוח קרקע	שם קידוח גז קרקע	קואורדינטה Y	קואורדינטה X
	18	7	סככת טיפולי רכב	פינת אחסון פסולת ספוגה בשמן (סחבות, פילטרים וכו')	TPH, PAH's, Metals	18א		652558	184091
						18ב		652558	184080
	19	7	מסגרייה	סככה ששימשה בעבר למכונאות רכב. קיים גריל ניקוז לאורך הדופן המערבית של הסככה המנוקז דרומה. 8א עד 8ג : גריל ניקוז 8ד עד 8ח : סככת טיפול	TPH, PAH's, Metals	19א		652544	184196
						19ב		652528	184194
						19ג		652514	184193
						19ד		652542	184209
						19ה		652537	184200
						19ו		652528	184206
						19ז		652521	184199
						19ח		652516	184207
	20	7	מבנה נטוש	מבנה ששימש בעבר כצבעייה. 7 קידוחי גז קרקע בצבעייה + 3 קידוחי קרקע לאורך תעלת ניקוז הנגר הנמצאת מזרחית לצבעייה.	TO-15		20א	652488	184193
							20ב	652489	184199
							20ג	652485	184205
							20ד	652494	184204
							20ה	652489	184210
							20ו	652485	184216
							20ז	652494	184215
					TPH	20ח		652495	184219
						20ט		652487	184218
						20י		652479	184219
	21	7	חדר גנרטור	גנרטור המצוי בתוך מחסן. הגנרטור מוזן ממיכל סולר מתכת בעל דופן כפולה על קרקעי לא במאצרה. נצפו כתמי סולר סמוך למיכל.	TPH	21		652496	184310
	22	7	מחסן	אזור אליו מנוקז נגר עילי המגיע מסביבת סככות הטיפול ברכב.	TPH, PAH's, Metals		22א	652500	184229
							22ב	652494	184243
							22ג	652501	184258
							22ד	652496	184281
ד (מוקדים במפה צבועים סגול)	1	8	סככת טיפולי רכב	מיכל שמן שרוף תת קרקעי מבוטל. בעבר רוקן שמן שרוף ישירות למיכל ללא צנרת. לא ידוע סוג הדופן. קידוחים 1א עד 1ב : מיכל שמן שרוף קידוחים 1ג עד 1ד : קצוות של בור טיפול אטום קידוחים 1ה עד 1ז : סככת טיפול	TPH, PAH's, Metals	1א		652646	183927
						1ב		652642	183925
						1ג		652644	183918
						1ד		652634	183919
						1ה		652639	183909
						1ו		652633	183900
						1ז		652644	183900
	2	8	סככת טיפולי רכב	חדר אחסון דלקנים ושמנים. עמדת חביות לאחסון פילטרים משומשים, מסננים ובדים ספוגים בשמן.	TPH, PAH's, Metals	2א		652636	183927
						2ב		652633	183927
	3	8	סככת טיפולי רכב	עמדת שטיפת רכבים ורמפת סיכה והחלפת שמנים. בקצה המזרחי של עמדת השטיפה נצפו כתמים שחורים על גבי אבנים משתלבות.	TPH, PAH's, Metals	3א		652613	183941
						3ב		652613	183935
	4	8	סככת טיפולי רכב	מפריד שמן. לא מתוחזק ומטופל. התעלה המובילה נוזלים למפריד נצפתה מלאה בבוץ.	TPH, PAH's, Metals	4א		652608	183943
						4ב		652603	183943
	5	8	תחנת תדלוק	מיכל סולר עילי בנפח 2,250 ל' במאצרה המונחת על גבי פלטות בטון המונחות על הקרקע. נצפה כתם סולר גדול צמוד לעמדה ממזרח.	TPH	5א		652564	183859
						5ב		652568	183860
	6	8	רמפת בחינה	רמפה ניידת לבחינת רכבים. בקצה הדרומי של הרמפה נצפו כתמי שמן וכלי ניקוז שמן מפלסטיק.	TPH, PAH's, Metals	6		652581	183866
	7	8	חדר אוכל	תרמויאל. צמוד לתרמויאל ישנה קוביית סולר לא במאצרה.	TPH	7		652637	183966
	8	8	סככות אחסון. חלק מזרחי של היחידה	סככה בה אוחסן בעבר מלבין ומצהיב. החומרים אוחסנו בחביות סגורות לחירום על גבי משטחים.	pH	8א		652665	183758
						8ב		652662	183740
						8ג		652614	183762
						8ד		652611	183740
						8ה		652564	183766
						8ו		652563	183748
	9	8	צריף בחלק הצפוני של שרטוט 8	צריף בו היה מאוחסן בעבר גנרטור.	TPH	9		652722	184025
	10	9	צפון מזרח היחידה	מיכל סולר על קרקעי לא במאצרה להזנת תרמויאל. צמוד למיכל נצפתה חבית מלאה בנוזל שחור מונחת על גבי הקרקע.	TPH	10		652777	184162
	11	9	צפון מזרח היחידה	מיכל סולר על קרקעי במאצרה להזנת גנרטור.	TPH	11		652810	184254
ה (מוקדים במפה צבועים אפור)	1	9	מזרח היחידה	חדר עם תרמויאל ומיכל סולר.	TPH	1		652883	184068
ו (מוקדים במפה צבועים תכלת)	1	10	מרכז היחידה	סככת חנייה ושטיפה.	TPH	1א		652393	184398
						1ב		652402	184386
						1ג		652411	184375

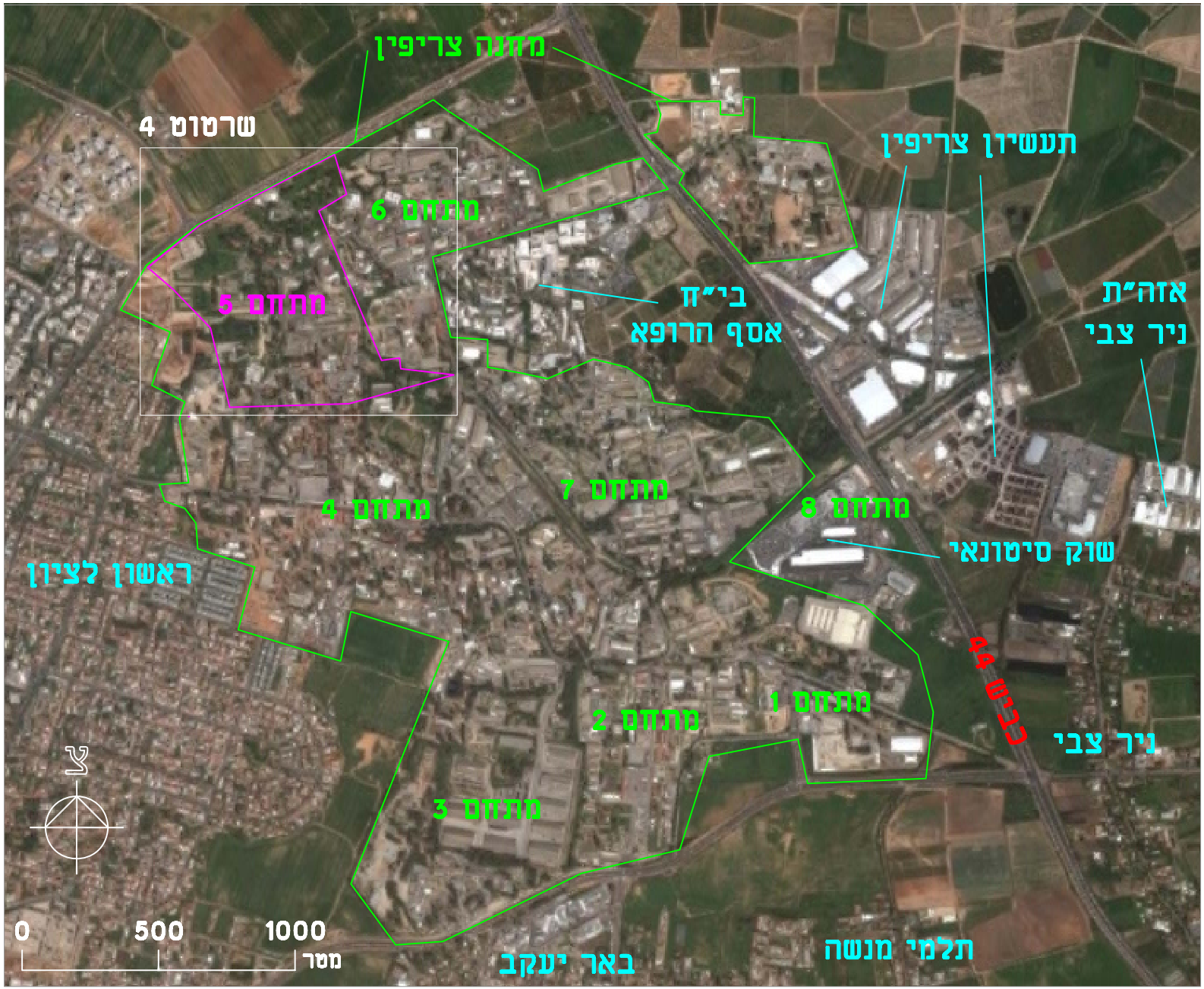

שרטוט 1

מיקום האתר ושימושי קרקע בסביבתו

מתחם 5 – מחנה צריפין

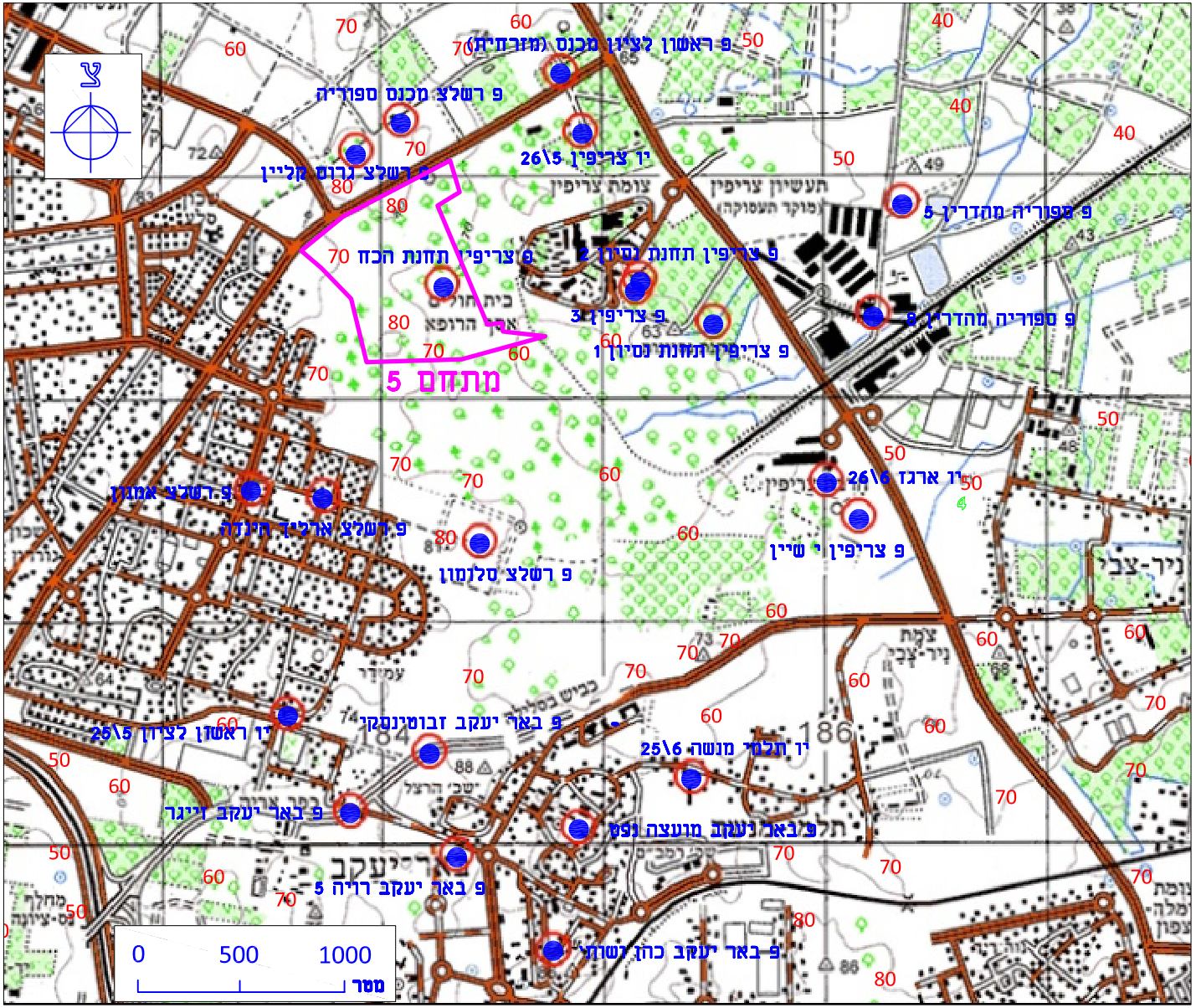

שרטוט 2

טופוגרפיה וקידוחי מי תהום

מתחם 5, מחנה צריפין

מקרא

מתחם 5, מחנה צריפין

קידוח מי תהום

רום 30

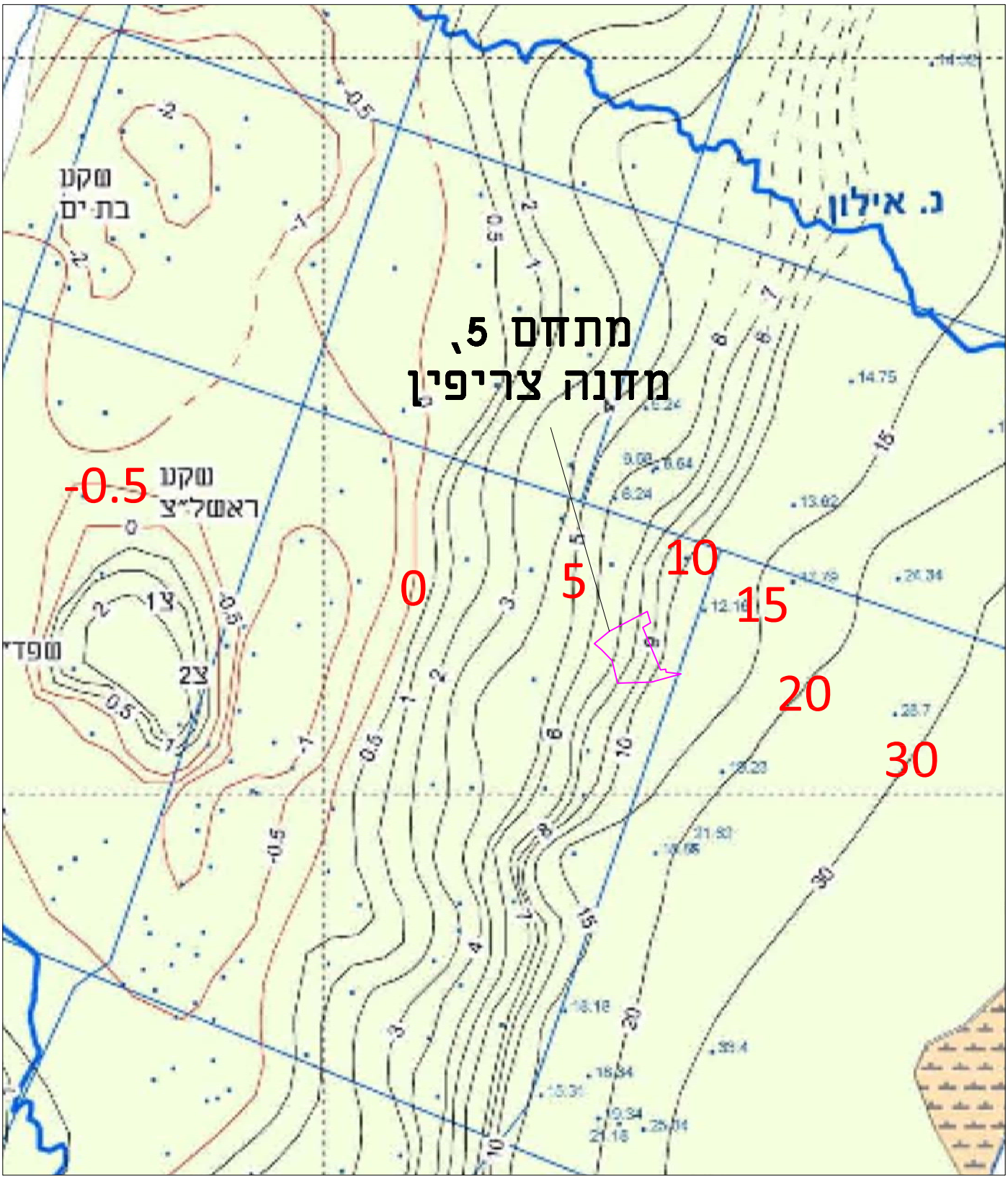

מקרא	שרטוט 3
גבול מתחם 5	מפת מפלסי מי תהום
רום מפלס מי תהום 30	מתחם 5, מחנה צריפין

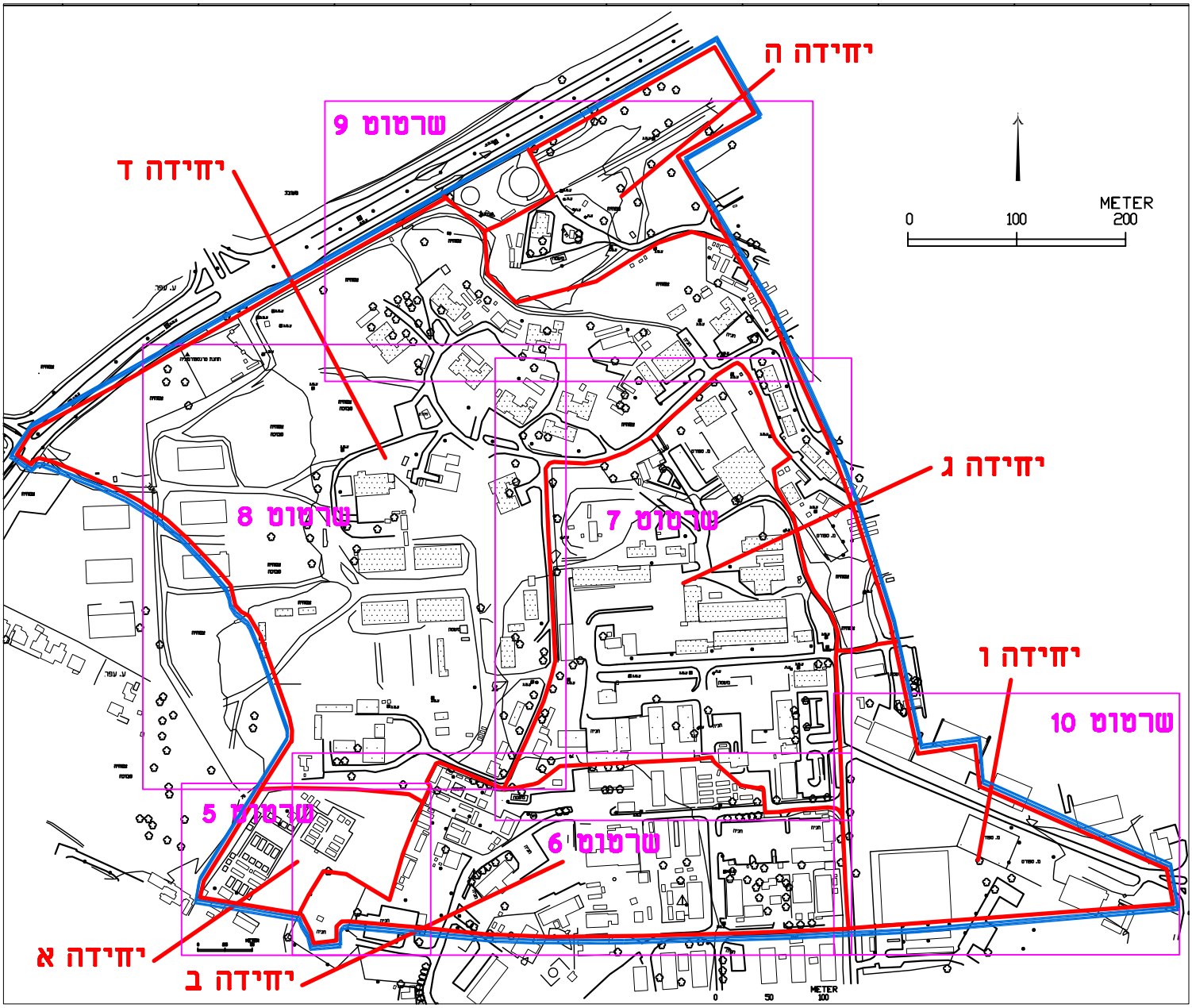

שרטוט 4

מפת מפתח

מתחם 5, מחנה צריפין

מקרא

גבול מתחם 5

גבולות היחידות

שרטוט 5

יחידה א' – מוקדי זיהום פוטנציאליים

מתחם 5, מחנה צריפין

מקרא: גבול מתחם 5

גבול יחידה א'

מוקד חשוד בזיהום ביחידה א' 3

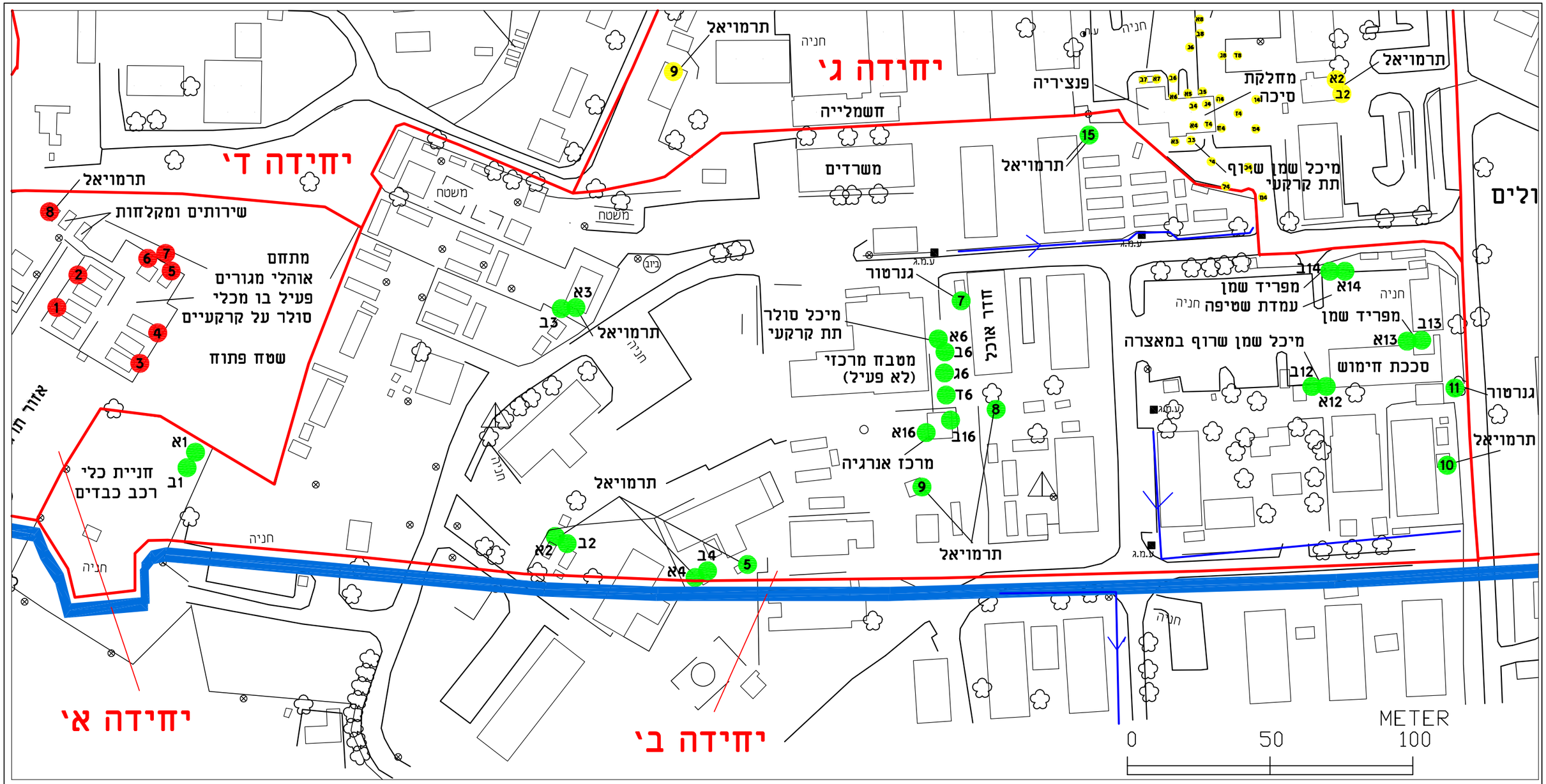

מקרא:

גבול מתחם 5

גבול יחידה ב'

מוקד חשוד בזיהום ביחידה ב' 3

תעלת ניקוז נגר עילי

שרטוט 6

יחידה ב' - מוקדי זיהום פוטנציאליים

מתחם 5, מחנה צריפין

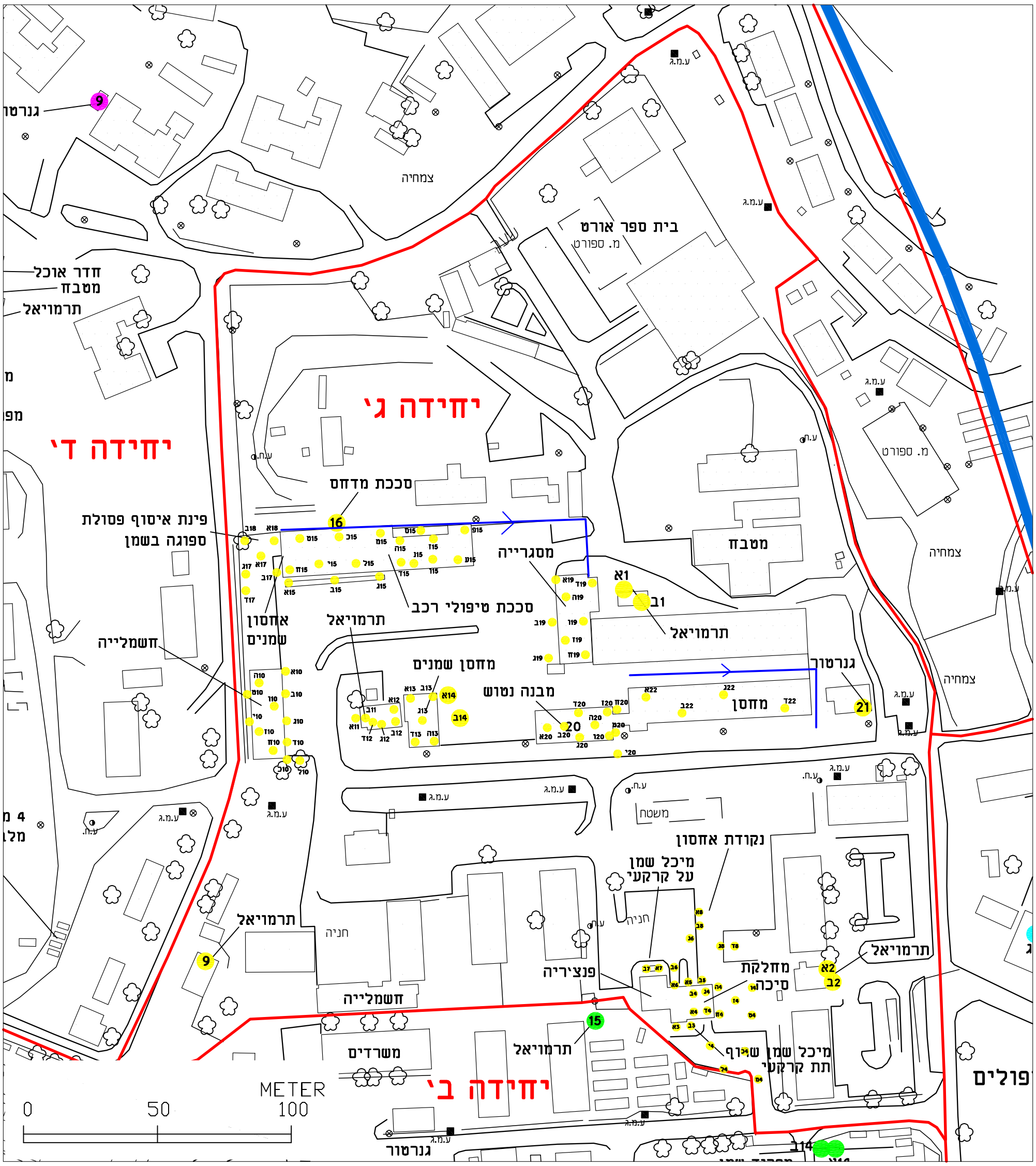

שרטוט 7 יחידה ג' - מוקדי זיהום פוטנציאליים מתחם 5, מחנה צריפין	מקרא: גבול מתחם 5 גבול יחידה ב' מוקד חשוד בזיהום ביחידה ג' 3 תעלת ניקוז נגר עילי

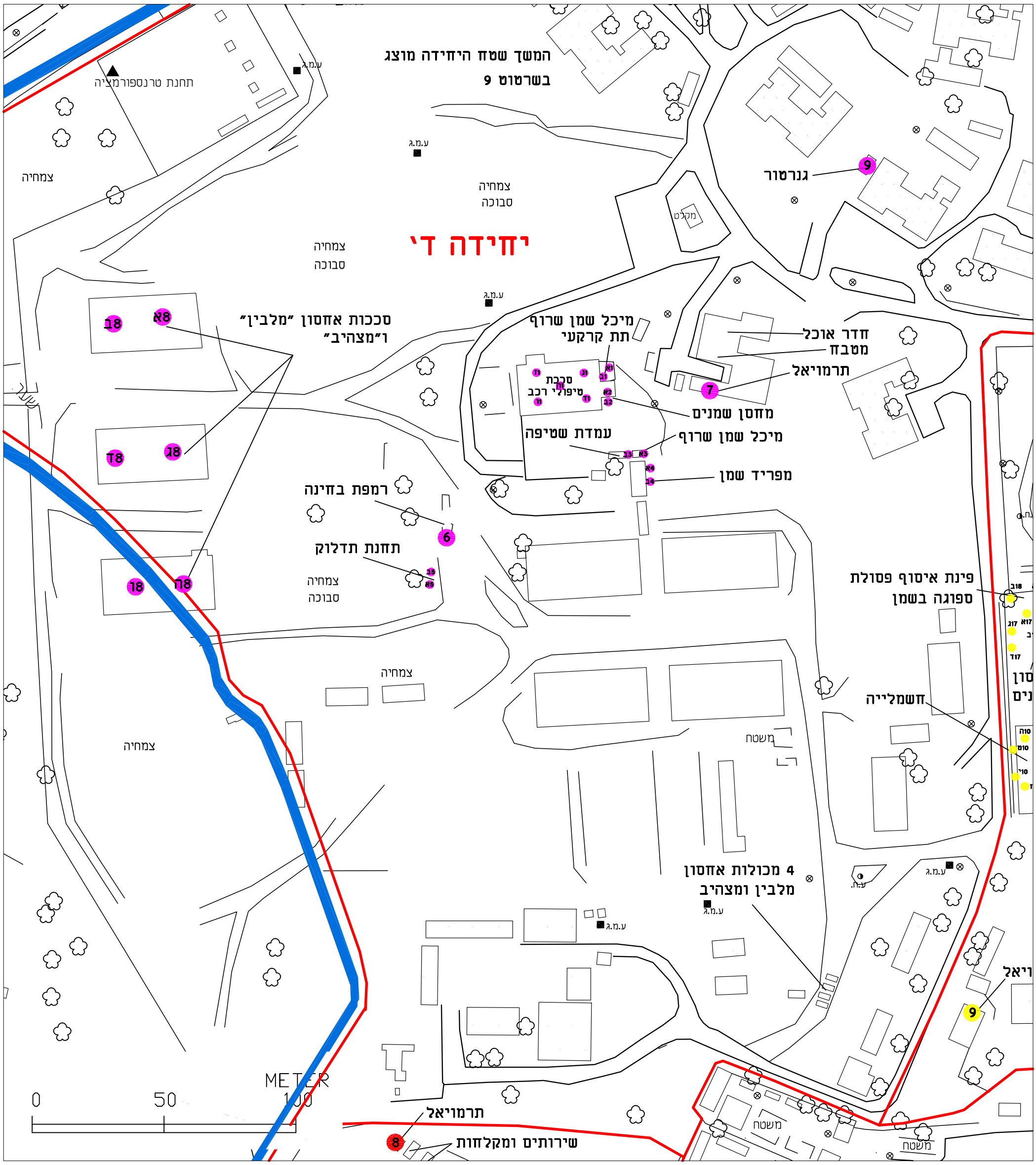

שרטוט 8 **יחידה די – מוקדי זיהום פוטנציאליים** **מתחם 5, מחנה צריפין**	**מקרא:** **גבול מתחם 5** **גבול יחידה בי** **מוקד חשוד בזיהום ביחידה די** 3

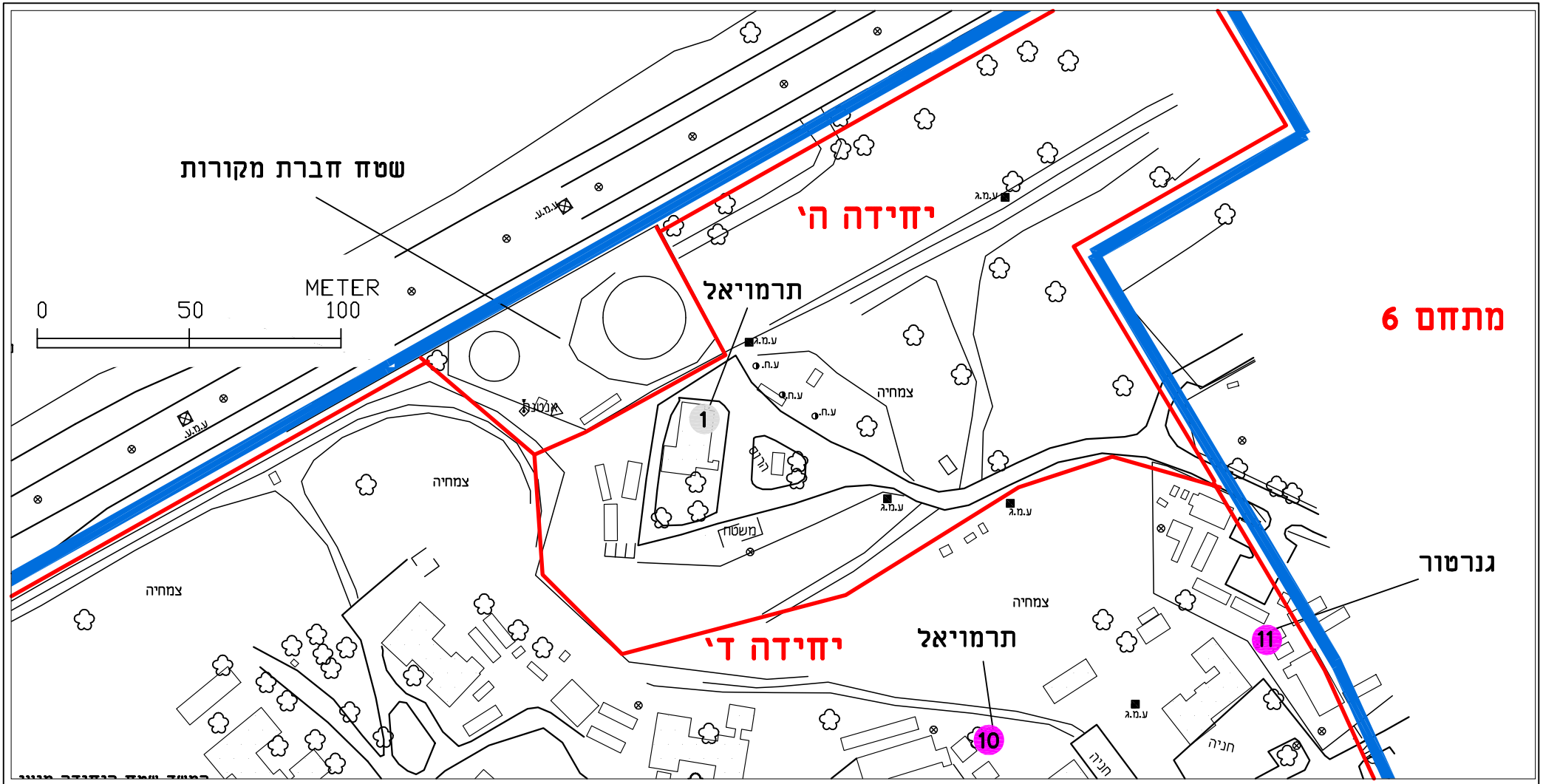

מקרא:

גבול מתחם 5

גבול יחידה ב'

מוקד חשוד בזיהום בצפון ביחידה ד' 3

מוקד חשוד בזיהום ביחידה ה' 3

שרטוט 9

יחידה ה' - מוקדי זיהום פוטנציאליים

מתחם 5, מחנה צריפין

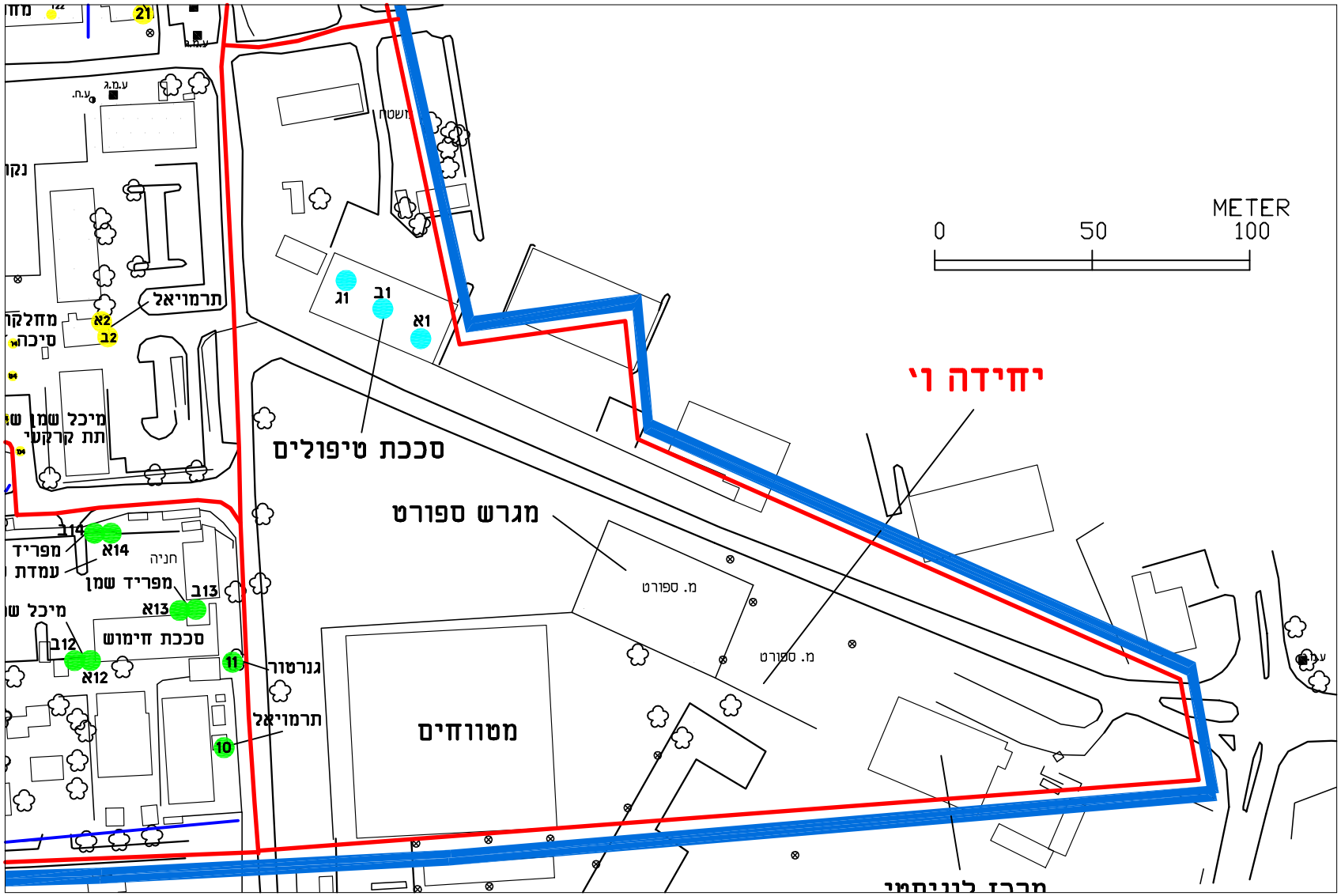

שרטוט 10

יחידה ו' - שימושי קרקע

מתחם 5, מחנה צריפין

מקרא:

גבול מתחם 5

גבול יחידה ו'

מוקד חשוד בזיהום ביחידה ו' 3

נספח 1

66-32

סרפנד

בסתנה זה נמצאות היחידות הסגורות ביותר, כך שהוא אינו אחיד.

1. מפקדת הצבא באיזור דרום הארץ, המונה 30 קצינים ו-100 חיילים. (HQ. South Palestine District) שבראשה עומד הבריגדיר מקסוול (Brigadier Maxwell) תפקידה המדויק של המפקדה מוסבר במקום אחר בסקירה זו).
2. שני בטליונים של חיל-רגלים המהווים אל-מדיוויזיה חיל-הרגלים הראשונה. אין שום לחזכיר את שמותיהם של הבטליונים הנוכחיים כי הם מתחלפים לעתים תכופות מאד. הם מונים ביחד כ-1.500 חייל.
3. דורו ברקס (Douro Barracks) - בו נמצאת מפקדת חיל-השרותים באיזור שרום הארץ (HQ. RASC / S.P.D.). וכן כ-800 חיילים מחיל השרותים בסרפנד.
4. מפקדת הנאפיי באיזור דרום הארץ (HQ. E.F.I. / S.P.D.) ועוד כ-20 סניפים נאפיי נמצאים במתנה (עיין בסקירה על הנאפיי) ומעסיקים כמה מאות פועלים.
5. מחסני הצבא (614 Advanced Ordnance Depot) 614 on Ajami המתחל,ים לשלושה חלקים: - "A" Sub-Depot ו- "B" Sub-Depot בתור מחסנים, ו- "C" Sub-Depot בתור בית-מלאכה לתקון אוהלים ישנים. במחלקה האחרונה עבדו עד הזמן האחרון עשרות בחורות יהודיות מראשון-לציון ותל-אביב אולם רובן פוטרו. מחסני הצבא מעסיקים כמה מקידים יהודים ועשרות פועלים ערבים. המחסנים הם גרתבים ומונים 20 מחסנים גדולים.
6. בית-החולים הצבאי (British Military Hospital) המכיל כמה מאות מטות והמכיל גם מרפאת שניים. עובדי בית-החולים הם: - 12 קצינים, 7 אחיות-רחסניות ו-36 סרג'נטים.
7. מחלקת הבטחון מספר 252 (252 Field Security Section) המונה קצין אחד, 5 סרג'נטים ו-18 חיילים.
8. מפקדת הצבא בסרפנד ולוד (D.C. Troops Sarafand & Lydda) המונה 24 קצינים.
9. המשטרה הצבאית (C.M.P.) המונה 15 קצינים, 20 סרג נטים ו-200 חייל.
10. פלוגת מכבי האש מס' 26. (26 Army Fire Brigade) המונה 3 סרג'-נטים ו-5 חיילים. בינהיים כמה ערבים. ציוד הפלוגה מסוכלל. היחידה שייכת לחיל השרותים.
11. מחסני הצבא של חיל השרותים מס' 31 (31 S.R.D. R.A.S.C.), המחסנים הם גרתבים ורשת מסילת ברזל מאשרת לרכבות לפרק את המחורה ישר לבניינים. עובדים בהם מאות פועלים ערבים. אנשי הצבא מונים: - 7 קצינים, 6 סרג נטים ו-24 חיילים.
12. חקבוצה השניה של הלגיון הערבי (H.Q. 2nd Group, Arab Legion) יחידה לוחמת השוכנת באהלים והמונה 3 קצינים, 3 סרג נטים ו-70 חייל.
13. מחלקת חיל המהנדסים מס 64 (64 C.R.E.) המונה 26 קצינים, 20 סרג נטים ו-72 חיילים חוץ ממאתיים פועלים יהודים וערבים, ביניהם 45 מקידים.
14. מרכז תדאר הצבאי בארץ (Base Army Post Office, Palestine) המונה 30 חיל.
15. פלוגת ההובלה בסיסים מס 414 (414 Horse Transport Company) המונה 8 סרג'נטים ו-22 חיל וכמה עשרות עוזרים ופעלונים ערבים.
16. מחלקת המהנדסים המכניים והחשמלאים. (K.E.M.E.).
17. מפקדת חיל האותות בארץ (No. 1 Signals Rect., Palestine Command Signals).
18. פלוגת הובלה כללית מס' 13 של חיל השרותים (13 Company, General Transport).
19. פלוגת הובלה 470 המסיעה עובדי צבא. נהגיה חיילים.
20. פלוגת הובלה 478 לחסעת עובדים, נהגים אזרחיים.
21. משרד ראשי של מאפית 146.
22. מאפית קבועה מס' 2 (No. 2 Static Bakery).
23. תחנת דלק מס' 4 של חיל-השרותים.

משרד הביטחון
ארכיון מרכזי למערכת הביטחון

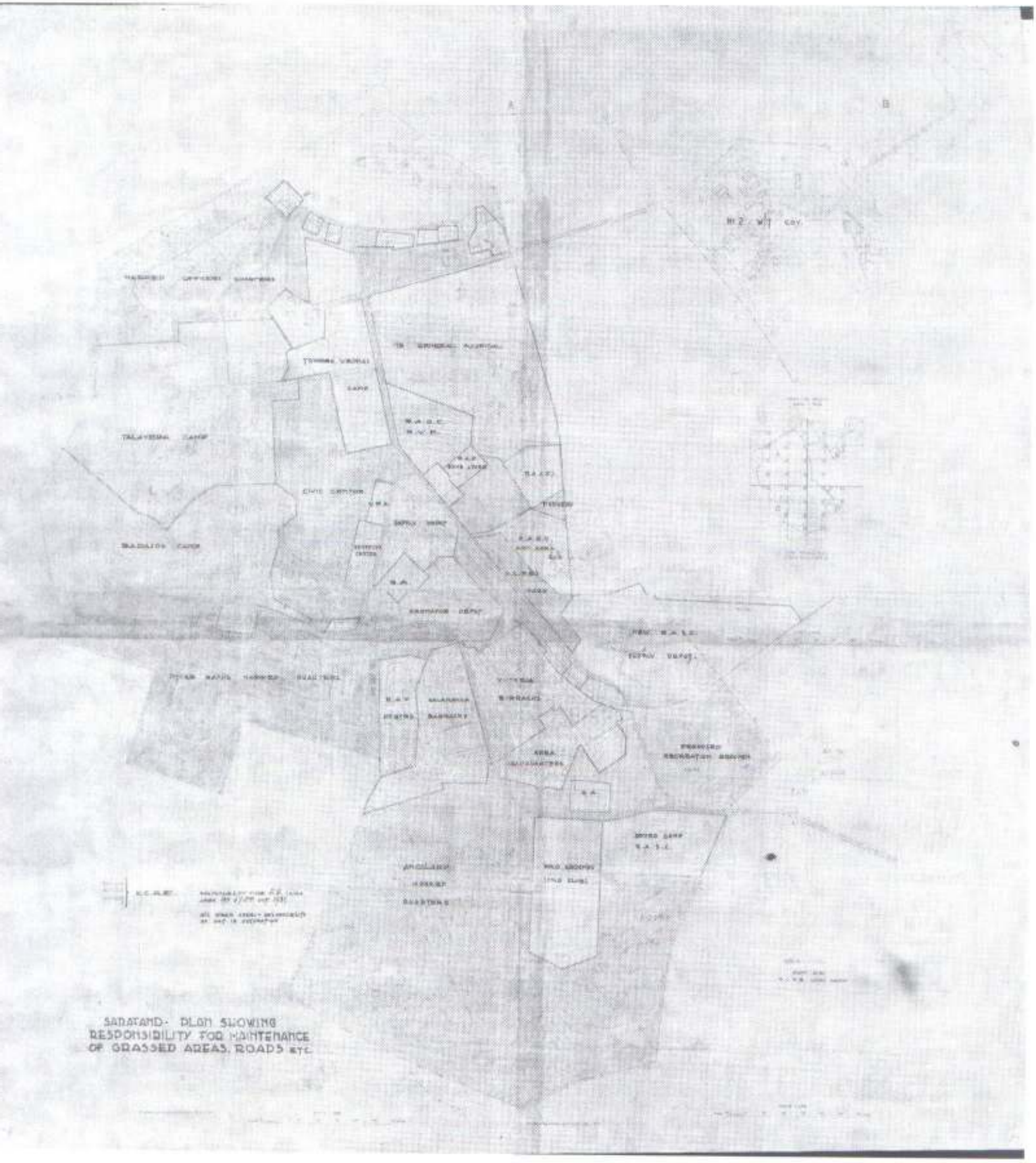

1939

משרד הביטחון
ארכיון צה"ל ומערכת הביטחון

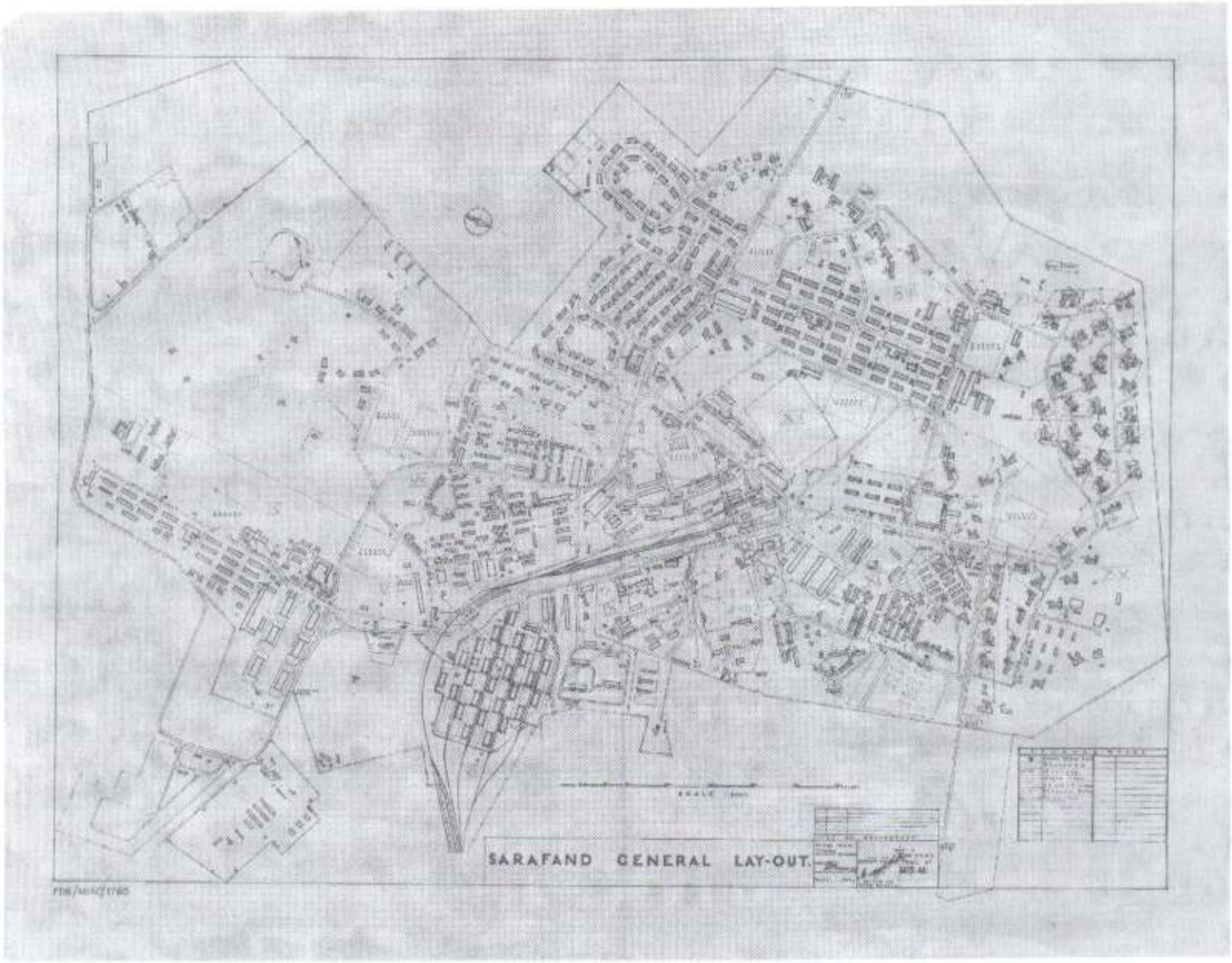

1944

משרד הביטחון
ארכיון צה"ל ומשרד הביטחון

נספח 2

שרטוט ה-1

תצלום אוויר שנת 1918

אזור מוערך של מחנה צריפין

שרטוט ה-2

תצלום אוויר שנת 1958

מתחם 5 - מחנה צריפין

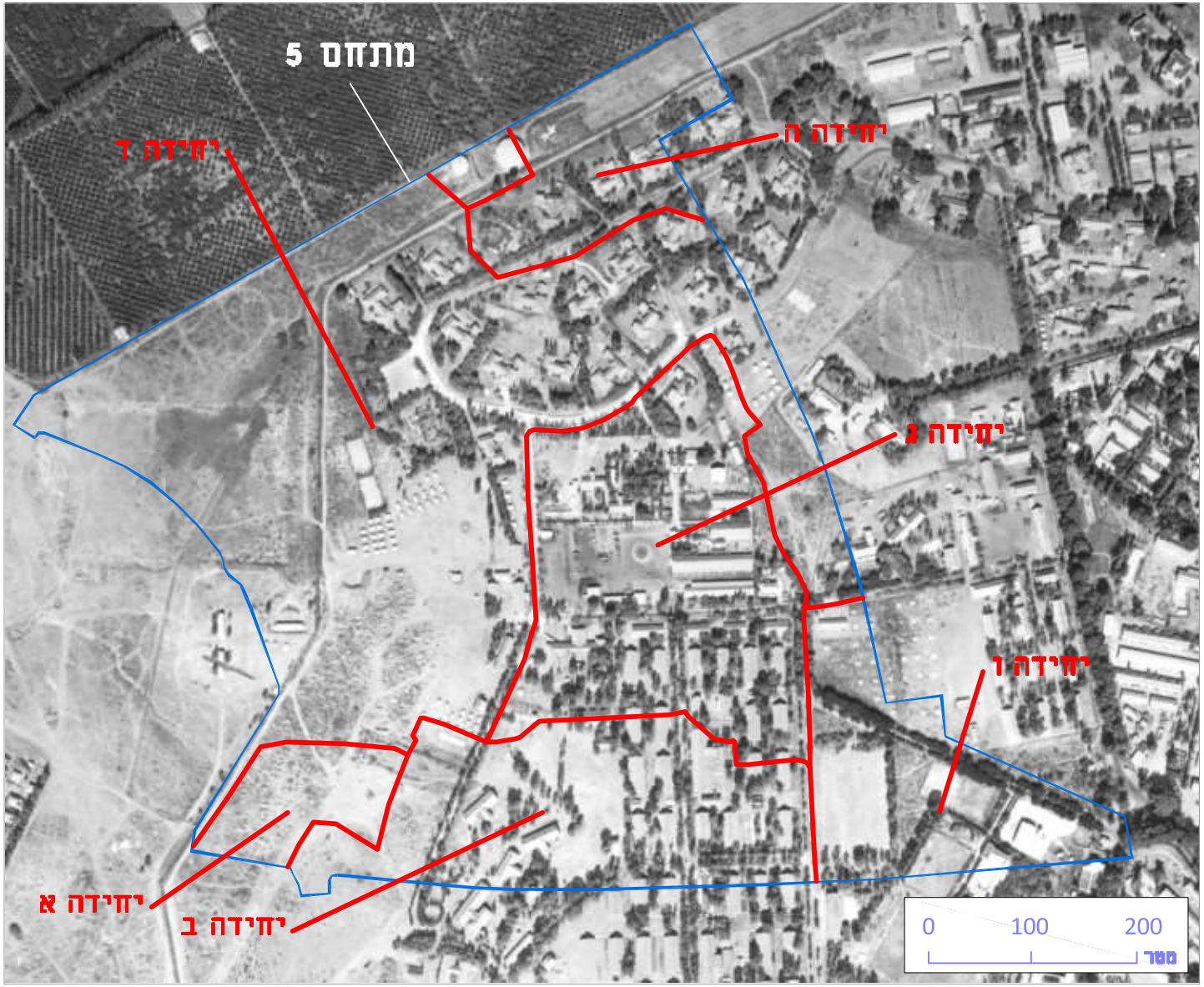

שרטוט ה-3

תצלום אוויר שנת 1958

מתחם 5 - מחנה צריפין

שרטוט ה-4

תצלום אוויר שנת 1969

מתחם 5 – מחנה צריפין

שרטוט ה-5

תצלום אוויר שנת 1984

מתחם 5 – מחנה צריפין

שרטוט ה-6

תצלום אוויר שנת 1999

מתחם 5 – מחנה צריפין

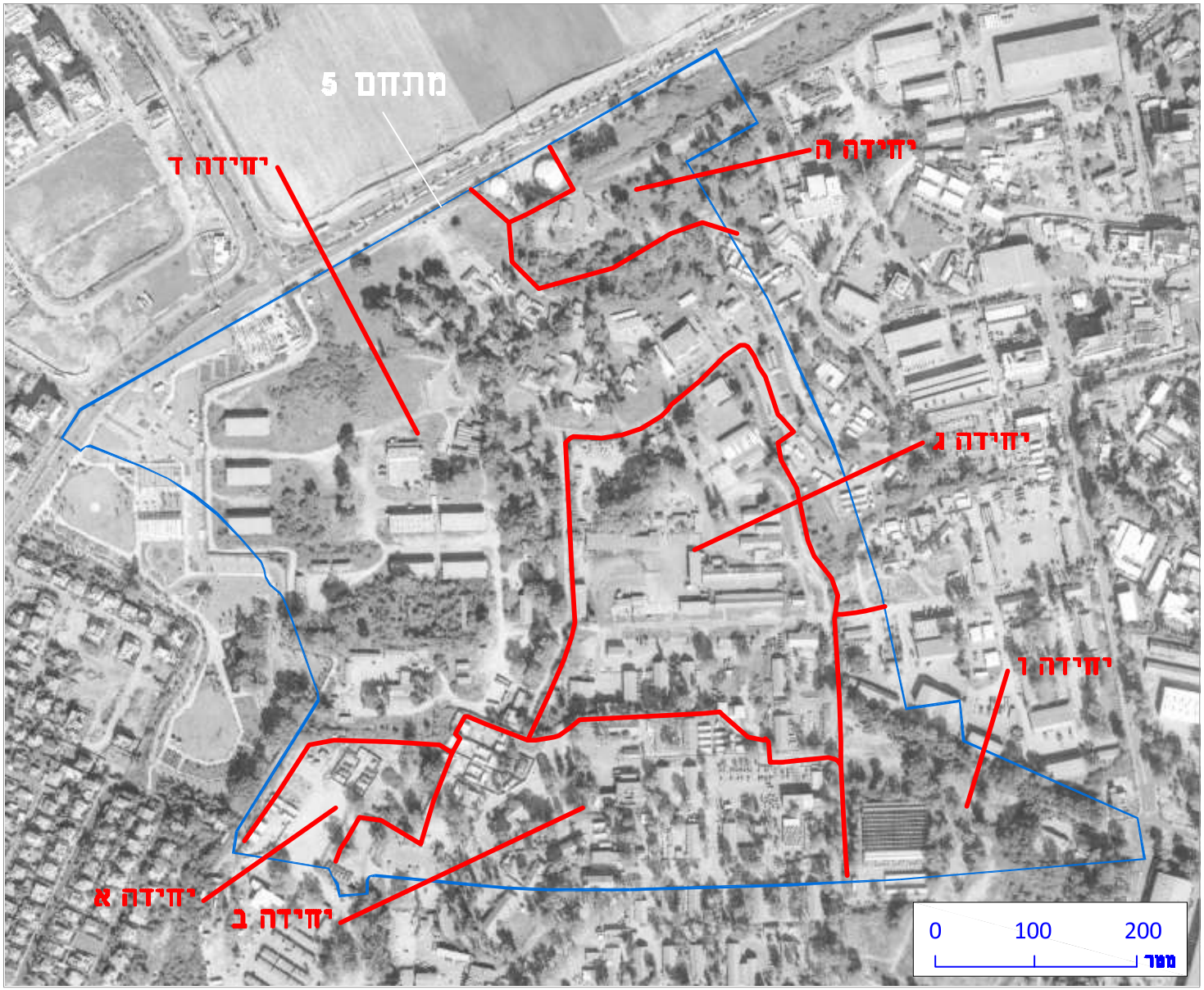

שרטוט ה-7

תצלום אוויר שנת 2015

מתחם 5 – מחנה צריפין

נספח 3

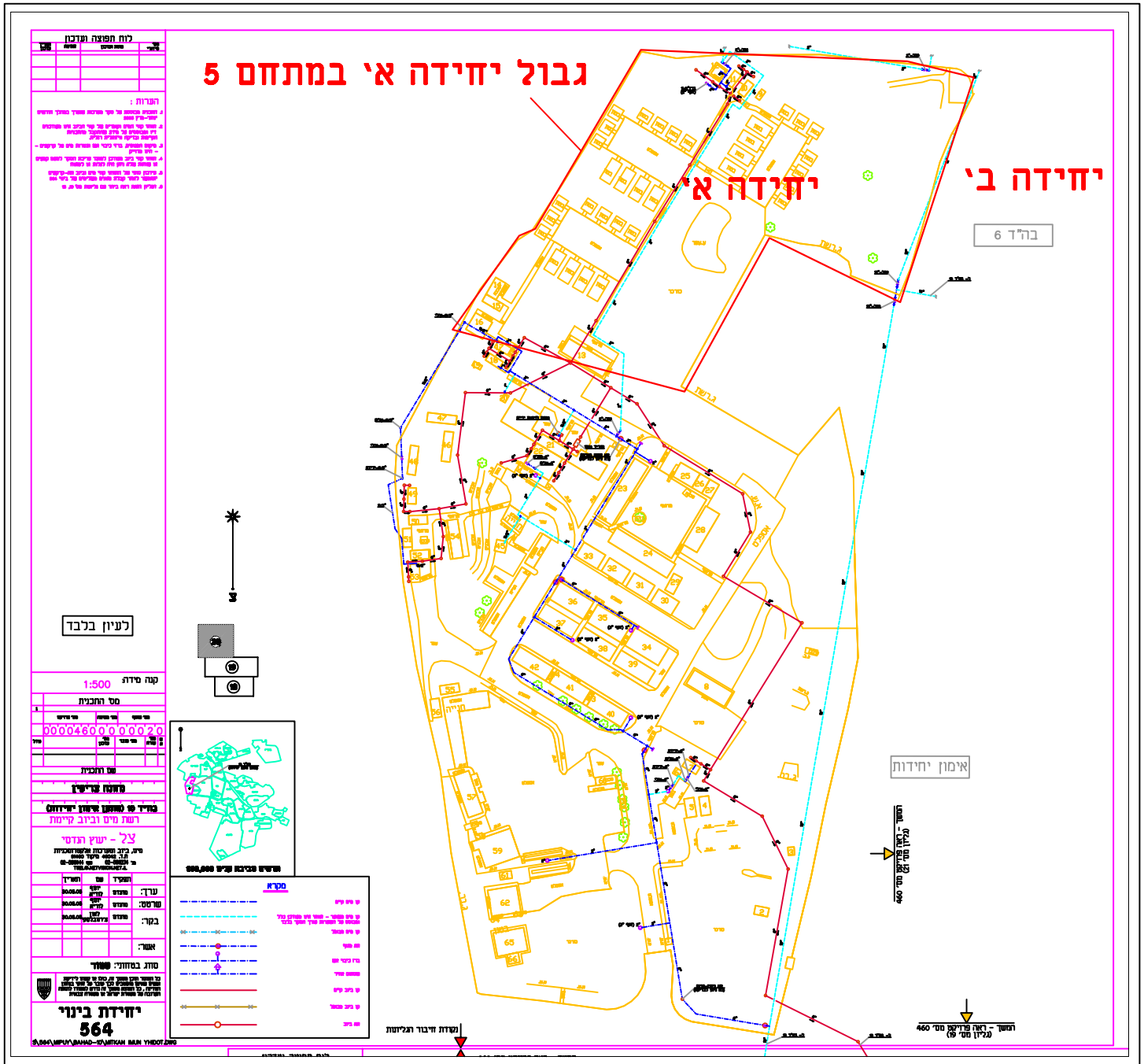

תשתיות ביוב של יחידה א' - מתחם 5, מחנה צריפין

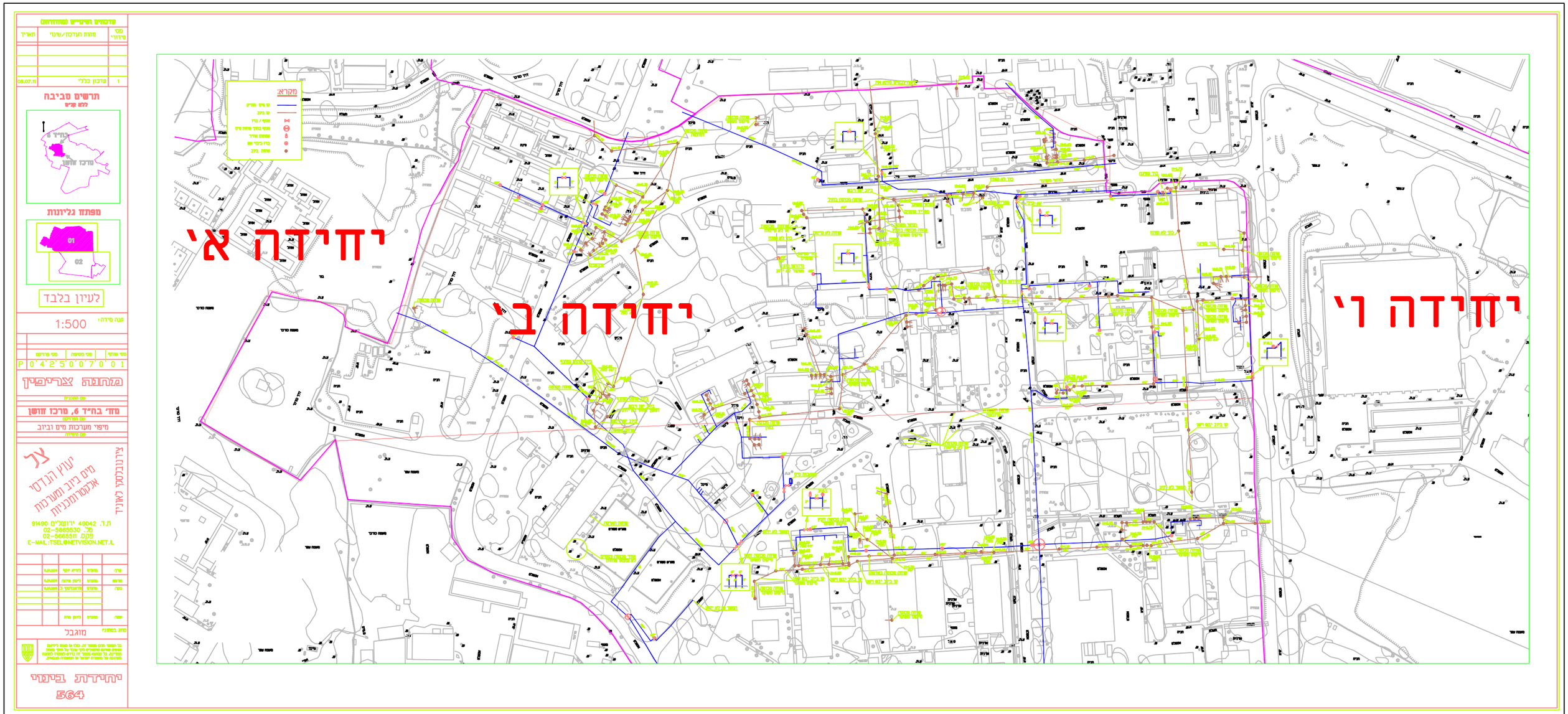

תשתיות ביוב של יחידה ב' - מתחם 5, מחנה צריפין

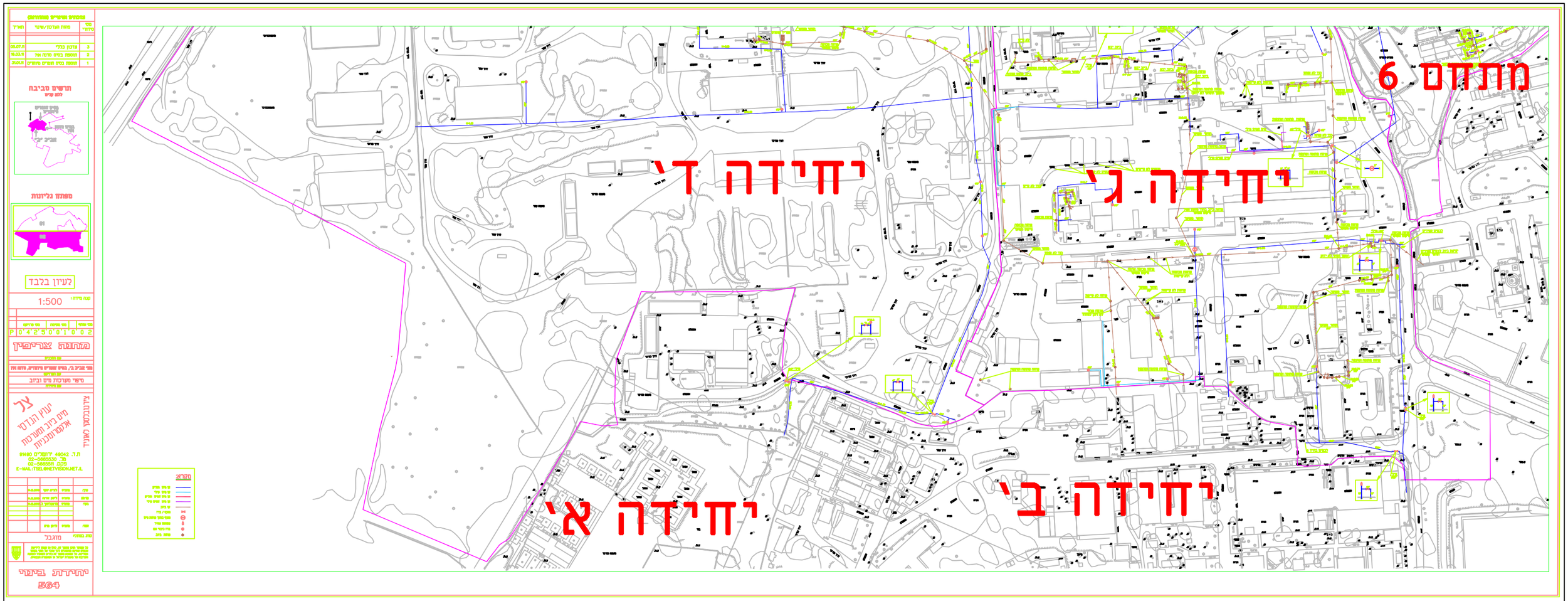

תשתיות ביוב של יחידות ג' ו- ד' - חלק דרומי - מתחם 5, מחנה צריפין

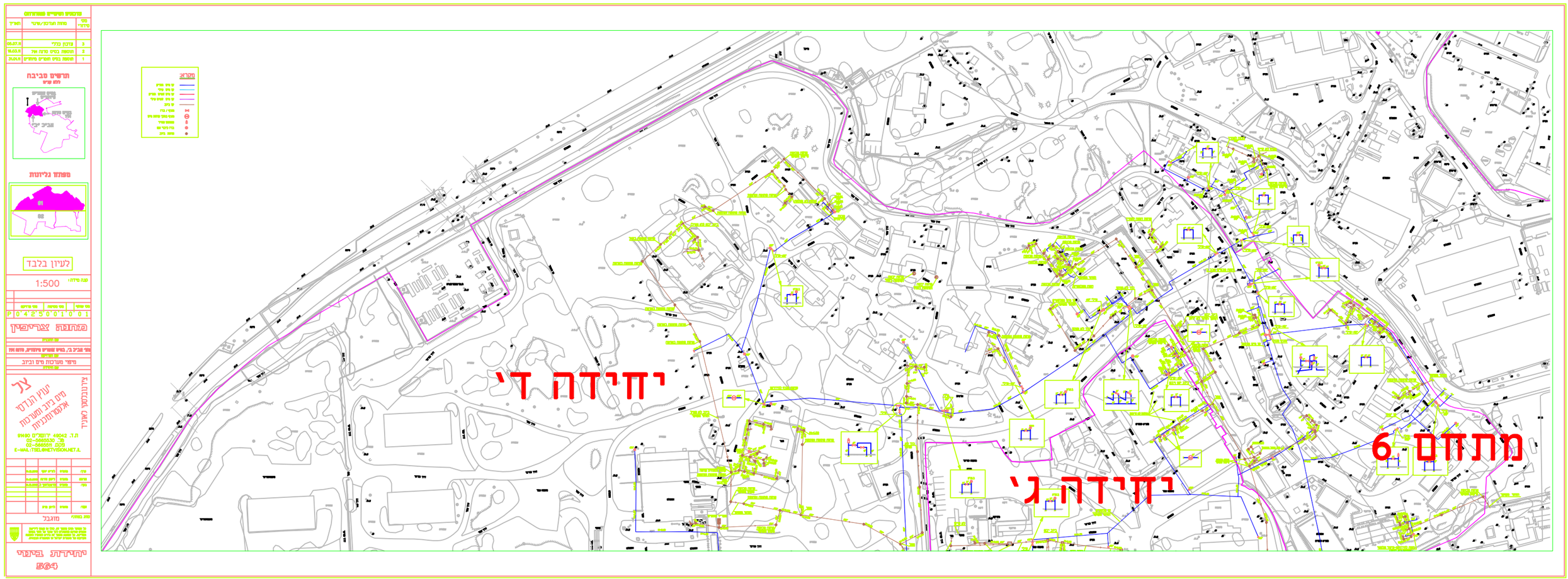

תשתיות ביוב של יחידות ג' ו- ד' - חלק צפוני - מתחם 5, מחנה צריפין

נספח 4

מפת מבנים

צריפין מתחם 5
צפון

N
W E
S

קנ"מ: 1:2,300

מתחמי תכנון
מבנים

- שמור -

תאריך: 29/03/2015

הופק על-ידי:
דורון ארגוב
חטיבת התכנון, מתוו"ה

משרד הביטחון

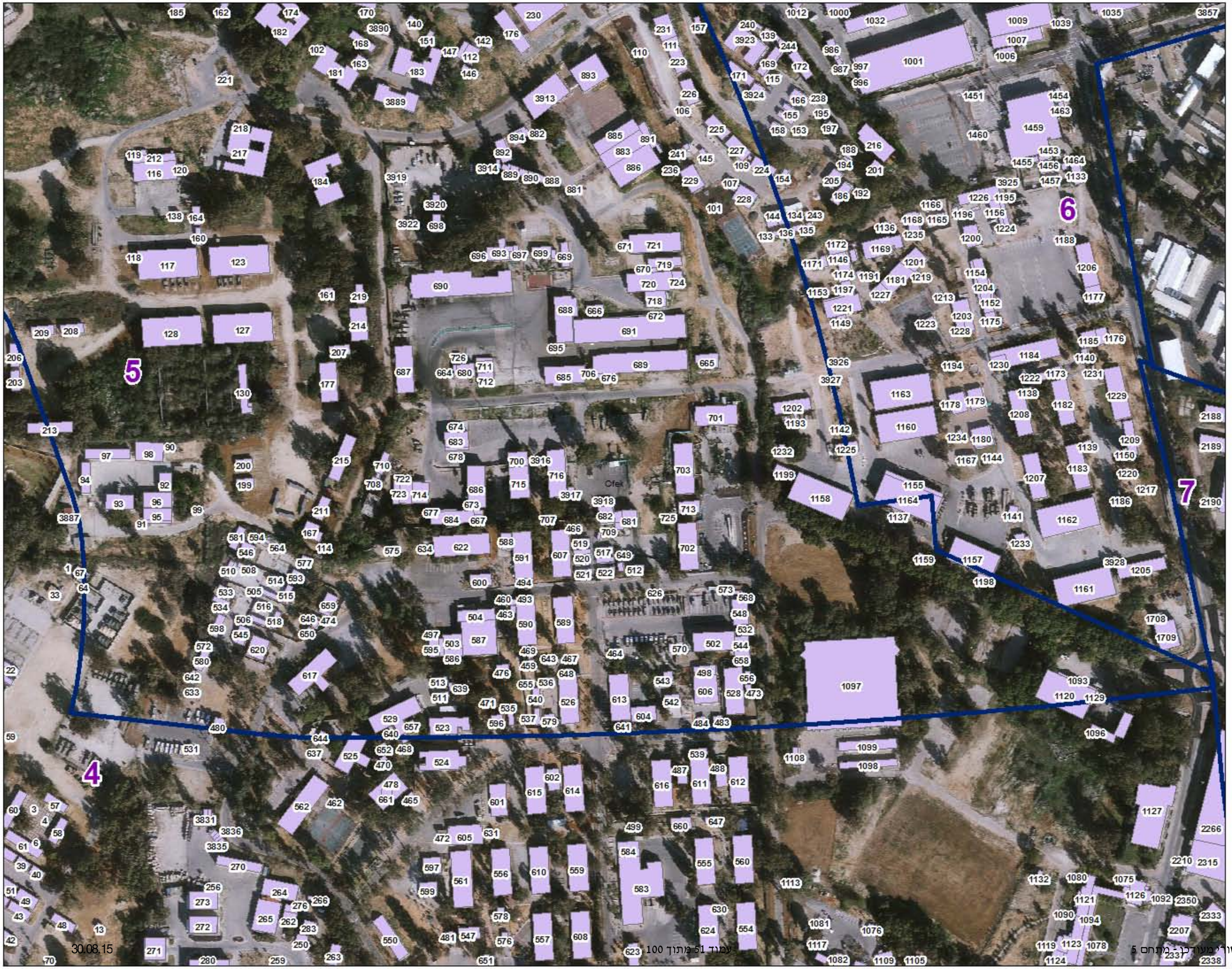

מפת מבנים

צריפין מתחם 5
דרום

N
W E
S

קנ"מ: 1:2,400

מתחמי תכנון

מבנים

- שמור -

תאריך: 29/03/2015

הופק על-ידי:
דורון ארגוב
חטיבת התכנון, מתוו"ה

משרד הביטחון

מספר מבנה	ייעוד	תת ייעוד	שטח בנוי (מ"ר)	מספר קומות עיליות	מספר קומות תת קרקעיות	מאוכלס	סוג בינוי כללי	קונסטרוקציה
1	אנרגיה	תנור חימום מים	19	1	0	מאוכלס	בניה קשיחה טרומית	בטון
2	אנרגיה	תנור חימום מים	23	1	0	מאוכלס	בניה קשיחה טרומית	בטון
3	סככה	המתנה	5	1	0	מאוכלס	בניה קלה	עץ
4	סככה	המתנה	6	1	0	מאוכלס	בניה קלה	עץ
5	סככה	המתנה	6	1	0	מאוכלס	בניה קלה	עץ
6	סככה	המתנה	7	1	0	מאוכלס	בניה קלה	עץ
7	סככה	המתנה	39	1	0	מאוכלס	בניה קלה	פלדה
8	סככה	גגון	32	1	0	מאוכלס	בניה קלה	פלדה
9	סככת טיפולים	סדנת רכב	125	1	0	מאוכלס	מבנה מפלדה	פלדה
10	סככת טיפולים	סדנת רכב	142	1	0	מאוכלס	מבנה מפלדה	פלדה
11	סככת טיפולים	סדנת רכב	185	1	0	מאוכלס	מבנה מפלדה	פלדה
12	סככת אחסנה	רגילה	8	1	0	מאוכלס	בניה קלה	פלדה
13	סככת אחסנה	רגילה	25	1	0	מאוכלס	בניה קלה	פלדה
14	סככת אחסנה	רגילה	25	1	0	מאוכלס	בניה קלה	פלדה
15	מבנה מגורים	מגורים	47	1	0	מאוכלס	יביל קל	פלדה
16	מבנה מגורים	מגורים	47	1	0	מאוכלס	יביל קל	פלדה
17	מבנה מגורים	מגורים	47	1	0	מאוכלס	יביל קל	פלדה
18	מבנה מגורים	מגורים	47	1	0	מאוכלס	יביל קל	פלדה
19	מבנה מגורים	מגורים	48	1	0	מאוכלס	יביל קל	פלדה
20	מבנה מגורים	מגורים	49	1	0	מאוכלס	יביל קל	פלדה
21	מבנה מגורים	מגורים	50	1	0	מאוכלס	יביל קל	פלדה
22	מבנה מגורים	מגורים	53	1	0	מאוכלס	יביל קל	פלדה
23	משרדים	משרד	29	1	0	מאוכלס	מבנה נייד מבטון	בטון
24	משרדים	משרד	29	1	0	מאוכלס	מבנה נייד מבטון	בטון
25	משרדים	משרד	30	1	0	מאוכלס	מבנה נייד מבטון	בטון
26	משרדים	משרד	30	1	0	מאוכלס	מבנה נייד מבטון	בטון
27	משרדים	משרד	31	1	0	מאוכלס	מבנה נייד מבטון	בטון
28	משרדים	משרד	45	1	0	מאוכלס	יביל קל	פלדה
29	משרדים	משרד	48	1	0	מאוכלס	יביל קל	פלדה
30	משרדים	משרד	90	1	0	מאוכלס	בניה קשיחה טרומית	בטון
31	משרדים	משרד	119	1	0	מאוכלס	בניה קשיחה טרומית	בטון
32	אחסנה	מחסן	9	1	0	מאוכלס	בניה קלה	פלדה
33	אחסנה	מחסן	14	1	0	מאוכלס	מכולה	פלדה
34	אחסנה	מחסן	14	1	0	מאוכלס	מכולה	פלדה
35	אחסנה	מחסן	16	1	0	מאוכלס	בניה קלה	פלדה
36	אחסנה	מחסן	19	1	0	מאוכלס	בניה קלה	פלדה
37	אחסנה	מחסן	30	1	0	מאוכלס	מכולה	פלדה
38	אחסנה	מחסן	66	1	0	מאוכלס	בניה קשיחה טרומית	בטון
39	אחסנה	מחסן	67	1	0	מאוכלס	בניה קשיחה טרומית	בטון
40	אחסנה	מחסן	67	1	0	מאוכלס	בניה קשיחה טרומית	בטון
41	אחסנה	מחסן	69	1	0	מאוכלס	בניה קשיחה טרומית	בטון
42	אחסנה	מחסן	105	1	0	מאוכלס	בניה קשיחה טרומית	בטון
43	אחסנה	מחסן	106	1	0	מאוכלס	בניה קשיחה טרומית	בטון
44	אחסנה	מחסן	107	1	0	מאוכלס	בניה קשיחה טרומית	בטון
45	אחסנה	מחסן	108	1	0	מאוכלס	בניה קשיחה טרומית	בטון
46	אחסנה	מחסן	108	1	0	מאוכלס	בניה קשיחה טרומית	בטון
47	אחסנה	מחסן	109	1	0	מאוכלס	בניה קשיחה טרומית	בטון
48	אחסנה	מחסן	114	1	0	מאוכלס	בניה קשיחה טרומית	בטון
49	אחסנה	מחסן	139	1	0	מאוכלס	בניה קשיחה טרומית	בטון
50	אחסנה	מחסן	140	1	0	מאוכלס	בניה קשיחה טרומית	בטון
51	אחסנה	מחסן	141	1	0	מאוכלס	בניה קשיחה טרומית	בטון
52	אחסנה	בונקר תחמושת	22	1	0	מאוכלס	מבנה נייד מבטון	בטון
53	הסעדה	חדר אוכל	93	1	0	מאוכלס	בניה קלה	פלדה
54	הסעדה	חדר אוכל	95	1	0	מאוכלס	בניה קלה	פלדה
55	הדרכה	כיתות לימוד	95	1	0	מאוכלס	בניה קלה	פלדה
56	הדרכה	כיתות לימוד	97	1	0	מאוכלס	בניה קלה	פלדה
57	הדרכה	כיתות לימוד	112	1	0	מאוכלס	בניה קשיחה טרומית	בטון
58	הדרכה	כיתות לימוד	118	1	0	מאוכלס	בניה קשיחה טרומית	בטון
59	הדרכה	כיתות לימוד	153	1	0	מאוכלס	בניה קשיחה טרומית	בטון
60	הדרכה	כיתות לימוד	187	1	0	מאוכלס	בניה קשיחה טרומית	בטון
61	הדרכה	כיתות לימוד	188	1	0	מאוכלס	בניה קשיחה טרומית	בטון
62	עמדת אבטחה	ש"ג	8	1	0	מאוכלס	מבנה נייד מבטון	בטון
63	שירותים	שירותים	7	1	0	מאוכלס	מבנה נייד מבטון	בטון
64	שירותים	שירותים	22	1	0	מאוכלס	בניה קשיחה בטון	בטון
65	שירותים	שירותים	22	1	0	מאוכלס	בניה קשיחה בטון	בטון
66	שירותים	שירותים	23	1	0	מאוכלס	בניה קשיחה בטון	בטון
67	שירותים	שירותים	23	1	0	מאוכלס	בניה קשיחה בטון	בטון
68	שירותים	שירותים	23	1	0	מאוכלס	מבנה נייד מבטון	בטון
69	שירותים	שירותים	23	1	0	מאוכלס	בניה קשיחה בטון	בטון
70	שירותים	שירותים	24	1	0	מאוכלס	בניה קשיחה בטון	בטון
71	שירותים	שירותים	29	1	0	מאוכלס	מבנה נייד מבטון	בטון
72	סככה	המתנה	8	1	0	מאוכלס	בניה קלה	עץ
73	סככה	גגון	8	1	0	מאוכלס	בניה קלה	פלדה
74	סככה	גגון	14	1	0	מאוכלס	בניה קלה	פלדה
75	סככה	גגון	37	1	0	מאוכלס	בניה קלה	פלדה
76	סככה	גגון	41	1	0	מאוכלס	בניה קלה	פלדה
77	סככה	גגון	142	1	0	מאוכלס	בניה קלה	פלדה
78	משרדים	משרד	24	1	0	מאוכלס	יביל קל	פלדה
79	משרדים	משרד	25	1	0	מאוכלס	יביל קל	פלדה
80	משרדים	משרד	36	1	0	מאוכלס	יביל קל	פלדה
81	משרדים	משרד	68	1	0	מאוכלס	בניה קשיחה בטון	בטון
82	משרדים	משרד	68	1	0	מאוכלס	בניה קשיחה בטון	בטון
83	משרדים	משרד	162	1	0	מאוכלס	בניה קשיחה בטון	בטון
84	הדרכה	כיתות לימוד	95	1	0	מאוכלס	בניה קשיחה בטון	בטון
85	הדרכה	כיתות לימוד	213	1	0	מאוכלס	בניה קשיחה בטון	בטון
86	הדרכה	כיתות לימוד	297	1	0	מאוכלס	בניה קשיחה בטון	בטון

מספר מבנה	ייעוד	תת ייעוד	שטח בנוי (מ"ר)	מספר קומות עיליות	מספר קומות תת קרקעיות	מאוכלס	סוג בינוי כללי	קונסטרוקציה
87	שירותים	שירותים	8	1	0	מאוכלס	בניה קלה	פלדה
88	שירותים	שירותים	19	1	0	מאוכלס	בניה קשיחה בטון	בטון
89	שירותים	שירותים	24	1	0	מאוכלס	בניה קשיחה בטון	בטון
90	אנרגיה	חשמל	10	1	0	מאוכלס	בניה קשיחה טרומית	בטון
91	סככה	המתנה	45	1	0	מאוכלס	בניה קלה	פלדה
92	משרדים	משרד	117	1	0	מאוכלס	בניה קשיחה בטון	בטון
93	משרדים	משרד	210	1	0	מאוכלס	בניה קשיחה בטון	בטון
94	אחסנה	מחסן	144	1	0	מאוכלס	בניה קשיחה טרומית	בטון
95	אחסנה	מחסן	182	1	0	מאוכלס	בניה קשיחה טרומית	בטון
96	אחסנה	מחסן	227	1	0	מאוכלס	בניה קשיחה טרומית	בטון
97	אחסנה	מחסן	237	1	0	מאוכלס	בניה קשיחה טרומית	בטון
98	אחסנה	מחסן	267	1	0	מאוכלס	בניה קשיחה טרומית	בטון
99	עמדת אבטחה	ש"ג	1	1	0	מאוכלס	מבנה מפלדה	פלדה
100	אנרגיה	חשמל	22	1	0	מאוכלס	בניה קשיחה טרומית	בטון
101	אנרגיה	גנרטור	10	1	0	מאוכלס	בניה קלה	פלדה
102	אנרגיה	גנרטור	12	1	0	מאוכלס	בניה קלה	עץ
103	אנרגיה	תנור חימום מים	8	1	0	מאוכלס	בניה קלה	פלדה
104	אנרגיה	תנור חימום מים	9	1	0	מאוכלס	בניה קלה	פלדה
105	אנרגיה	תנור חימום מים	16	1	0	מאוכלס	בניה קשיחה טרומית	בטון
106	סככה	המתנה	6	1	0	מאוכלס	בניה קלה	פלדה
107	סככה	המתנה	57	1	0	מאוכלס	בניה קלה	עץ
108	שירותים	שירותים	15	1	0	מאוכלס	בניה קלה	עץ
109	סככה	המתנה	6	1	0	מאוכלס	בניה קלה	עץ
110	סככה	המתנה	7	1	0	מאוכלס	בניה קלה	פלדה
111	סככה	המתנה	70	1	0	מאוכלס	בניה קלה	פלדה
112	סככה	המתנה	118	1	0	מאוכלס	בניה קלה	עץ
113	סככה	גגון	16	1	0	מאוכלס	בניה קלה	פלדה
114	סככה	גגון	27	1	0	נטוש	בניה קלה	פלדה
115	סככה	גגון	37	1	0	מאוכלס	בניה קלה	עץ
116	סככת טיפולים	סדנת רכב	426	1	0	מאוכלס	בניה קלה	פלדה
117	סככת טיפולים	סדנת רכב	886	1	0	מאוכלס	בניה קלה	פלדה
118	סככת אחסנה	רגילה	11	1	0	מאוכלס	בניה קלה	פלדה
119	סככת אחסנה	רגילה	25	1	0	מאוכלס	בניה קלה	פלדה
120	סככת אחסנה	רגילה	31	1	0	מאוכלס	בניה קלה	פלדה
122	סככת אחסנה	יבשה	877	1	0	מאוכלס	בניה קלה	פלדה
123	סככת אחסנה	יבשה	880	1	0	מאוכלס	בניה קלה	פלדה
125	סככת אחסנה	יבשה	884	1	0	מאוכלס	בניה קלה	פלדה
126	סככת אחסנה	יבשה	884	1	0	מאוכלס	בניה קלה	פלדה
127	סככת אחסנה	יבשה	886	1	0	מאוכלס	בניה קלה	פלדה
128	סככת אחסנה	יבשה	887	1	0	מאוכלס	בניה קלה	פלדה
130	סככת הדרכה	ירי	205	1	0	נטוש	בניה קשיחה בטון	בטון
131	מבנה מגורים	מגורים	28	1	0	מאוכלס	מבנה נייד מבטון	בטון
132	מבנה מגורים	מגורים	29	1	0	מאוכלס	מבנה נייד מבטון	בטון
133	מבנה מגורים	מגורים	29	1	0	מאוכלס	מבנה נייד מבטון	בטון
134	מבנה מגורים	מגורים	29	1	0	מאוכלס	מבנה נייד מבטון	בטון
135	מבנה מגורים	מגורים	29	1	0	מאוכלס	מבנה נייד מבטון	בטון
136	מבנה מגורים	מגורים	29	1	0	מאוכלס	מבנה נייד מבטון	בטון
137	משרדים	משרד	13	1	0	מאוכלס	בניה קלה	עץ
138	משרדים	משרד	19	1	0	מאוכלס	בניה קשיחה טרומית	בטון
139	משרדים	משרד	33	1	0	מאוכלס	יביל קל	פלדה
140	משרדים	משרד	42	1	0	מאוכלס	יביל קל	פלדה
141	משרדים	משרד	46	1	0	מאוכלס	יביל קל	פלדה
142	משרדים	משרד	47	1	0	מאוכלס	יביל קל	פלדה
143	משרדים	משרד	47	1	0	מאוכלס	יביל קל	פלדה
144	משרדים	משרד	47	1	0	מאוכלס	יביל קל	פלדה
145	משרדים	משרד	47	1	0	מאוכלס	יביל קל	פלדה
146	משרדים	משרד	48	1	0	מאוכלס	יביל קל	פלדה
147	משרדים	משרד	48	1	0	מאוכלס	יביל קל	פלדה
148	משרדים	משרד	48	1	0	מאוכלס	יביל קל	פלדה
149	משרדים	משרד	48	1	0	נטוש	יביל קל	פלדה
150	משרדים	משרד	48	1	0	מאוכלס	יביל קל	פלדה
151	משרדים	משרד	48	1	0	מאוכלס	יביל קל	פלדה
152	משרדים	משרד	48	1	0	נטוש	יביל קל	פלדה
153	משרדים	משרד	48	1	0	מאוכלס	יביל קל	פלדה
154	משרדים	משרד	48	1	0	מאוכלס	יביל קל	פלדה
155	משרדים	משרד	48	1	0	מאוכלס	יביל קל	פלדה
156	משרדים	משרד	49	1	0	מאוכלס	יביל קל	פלדה
157	משרדים	משרד	49	1	0	מאוכלס	יביל קל	פלדה
158	משרדים	משרד	49	1	0	מאוכלס	יביל קל	פלדה
160	משרדים	משרד	53	1	0	מאוכלס	יביל קל	פלדה
161	משרדים	משרד	55	1	0	מאוכלס	יביל קל	פלדה
162	משרדים	משרד	59	1	0	מאוכלס	יביל קל	פלדה
163	משרדים	משרד	64	1	0	מאוכלס	בניה קלה	עץ
164	משרדים	משרד	75	1	0	מאוכלס	יביל קל	פלדה
165	משרדים	משרד	79	1	0	מאוכלס	בניה קלה	עץ
166	משרדים	משרד	93	1	0	מאוכלס	יביל קל	פלדה
167	משרדים	משרד	106	1	0	נטוש	בניה קלה	עץ
168	משרדים	משרד	116	1	0	נטוש	יביל קל	פלדה
169	משרדים	משרד	128	1	0	מאוכלס	בניה קלה	פלדה
170	משרדים	משרד	134	1	0	מאוכלס	בניה קלה	פלדה
171	משרדים	משרד	143	1	0	מאוכלס	בניה קלה	פלדה
172	משרדים	משרד	146	1	0	מאוכלס	בניה קלה	פלדה
173	משרדים	משרד	147	1	0	נטוש	יביל קל	פלדה
174	משרדים	משרד	149	1	0	מאוכלס	יביל קל	פלדה
175	משרדים	משרד	473	2	0	מאוכלס	יביל קל	פלדה
176	משרדים	משרד	300	1	0	מאוכלס	יביל קל	פלדה

מספר מבנה	ייעוד	תת ייעוד	שטח בנוי (מ"ר)	מספר קומות עיליות	מספר קומות תת קרקעיות	מאוכלס	סוג בינוי כללי	קונסטרוקציה
177	משרדים	משרד	338	1	0	נטוש	בניה קלה	עץ
178	משרדים	משרד	423	1	0	מאוכלס	בניה קלה	עץ
179	משרדים	משרד	452	1	0	מאוכלס	בניה קלה	עץ
180	משרדים	משרד	454	1	0	מאוכלס	בניה קלה	עץ
181	משרדים	משרד	465	1	0	מאוכלס	בניה קלה	עץ
182	משרדים	משרד	538	1	0	מאוכלס	בניה קלה	עץ
183	משרדים	משרד	545	1	0	מאוכלס	בניה קלה	עץ
184	משרדים	משרד	553	1	0	נטוש	בניה קלה	עץ
185	משרדים	משרד	600	1	0	מאוכלס	בניה קלה	עץ
186	אחסנה	אחסנה	116	1	0	מאוכלס	בניה קשיחה בטון	בטון
187	אחסנה	מחסן	6	1	0	מאוכלס	מכולה	פלדה
188	אחסנה	מחסן	13	1	0	מאוכלס	מכולה	פלדה
189	אחסנה	מחסן	14	1	0	מאוכלס	מכולה	פלדה
190	אחסנה	מחסן	14	1	0	מאוכלס	מכולה	פלדה
191	אחסנה	מחסן	14	1	0	מאוכלס	מכולה	פלדה
192	אחסנה	מחסן	14	1	0	מאוכלס	מכולה	פלדה
193	אחסנה	מחסן	15	1	0	מאוכלס	מכולה	פלדה
194	אחסנה	מחסן	15	1	0	מאוכלס	מכולה	פלדה
195	אחסנה	מחסן	16	1	0	מאוכלס	מכולה	פלדה
196	אחסנה	מחסן	18	1	0	מאוכלס	מכולה	פלדה
197	אחסנה	מחסן	35	1	0	מאוכלס	בניה קשיחה בטון	בטון
198	אחסנה	מחסן	47	1	0	נטוש	בניה קשיחה טרומית	בטון
199	אחסנה	מחסן	78	1	0	מאוכלס	בניה קשיחה טרומית	בטון
200	אחסנה	מחסן	79	1	0	מאוכלס	בניה קשיחה טרומית	בטון
201	אחסנה	מחסן	83	1	0	נטוש	בניה קלה	עץ
202	אחסנה	מחסן	93	1	0	מאוכלס	בניה קשיחה טרומית	בטון
203	אחסנה	מחסן	93	1	0	מאוכלס	בניה קשיחה טרומית	בטון
204	אחסנה	מחסן	93	1	0	מאוכלס	בניה קשיחה טרומית	בטון
205	אחסנה	מחסן	95	1	0	מאוכלס	בניה קשיחה טרומית	בטון
206	אחסנה	מחסן	105	1	0	מאוכלס	בניה קשיחה טרומית	בטון
207	אחסנה	מחסן	106	1	0	נטוש	בניה קשיחה בטון	בטון
208	אחסנה	מחסן	107	1	0	מאוכלס	בניה קשיחה טרומית	בטון
209	אחסנה	מחסן	107	1	0	מאוכלס	בניה קשיחה טרומית	בטון
210	אחסנה	מחסן	109	1	0	מאוכלס	בניה קשיחה טרומית	בטון
211	אחסנה	מחסן	110	1	0	מאוכלס	בניה קשיחה טרומית	בטון
212	אחסנה	מחסן	167	1	0	מאוכלס	בניה קשיחה בטון	בטון
213	אחסנה	מחסן	236	1	0	מאוכלס	בניה קשיחה בטון	בטון
214	אחסנה	מחסן	286	1	0	נטוש	בניה קלה	עץ
215	אחסנה	מחסן	286	1	0	מאוכלס	בניה קלה	עץ
216	אחסנה	מחסן	339	1	0	מאוכלס	בניה קלה	עץ
217	הסעדה	מטבח	752	1	0	מאוכלס	בניה קשיחה בטון	בטון
218	הסעדה	חדר קירור	31	1	0	מאוכלס	מכולה	פלדה
219	דת	בית כנסת	73	1	0	נטוש	לא מאוכלס	פלדה
220	מקלט	מקלט	9	1	0	מאוכלס	בניה קשיחה בטון	בטון
221	מקלט	מקלט	29	1	0	מאוכלס	בניה קשיחה בטון	בטון
222	הדרכה	כיתות לימוד	124	1	0	מאוכלס	בניה קשיחה טרומית	בטון
223	הדרכה	כיתות לימוד	155	1	0	מאוכלס	בניה קשיחה בטון	בטון
224	הדרכה	כיתות לימוד	155	1	0	מאוכלס	בניה קשיחה בטון	בטון
225	הדרכה	כיתות לימוד	155	1	0	מאוכלס	בניה קשיחה בטון	בטון
226	הדרכה	כיתות לימוד	156	1	0	מאוכלס	בניה קשיחה טרומית	בטון
227	הדרכה	כיתות לימוד	160	1	0	מאוכלס	בניה קשיחה בטון	בטון
228	הדרכה	כיתות לימוד	180	1	0	מאוכלס	בניה קשיחה טרומית	בטון
229	הדרכה	כיתות לימוד	194	1	0	מאוכלס	בניה קלה	פלדה
230	הדרכה	כיתות לימוד	1320	2	0	מאוכלס	בניה קשיחה טרומית	בטון
231	הדרכה	אולם הרצאות	201	1	0	מאוכלס	בניה קשיחה טרומית	בטון
232	עמדת אבטחה	ש"ג	7	1	0	מאוכלס	בניה קלה	עץ
233	עמדת אבטחה	מגדל שמירה	10	1	0	מאוכלס	בניה קשיחה בטון	בטון
235	שירותים	שירותים	3	1	0	מאוכלס	מבנה נייד מבטון	בטון
236	שירותים	שירותים	4	1	0	מאוכלס	מבנה נייד מבטון	בטון
237	שירותים	שירותים	4	1	0	מאוכלס	בניה קשיחה בטון	בטון
238	שירותים	שירותים	5	1	0	מאוכלס	מבנה נייד ממוגן	בטון
239	שירותים	שירותים	8	1	0	מאוכלס	מבנה נייד מבטון	בטון
240	שירותים	שירותים	16	1	0	מאוכלס	מכולה	פלדה
241	שירותים	שירותים	16	1	0	מאוכלס	יביל קל	פלדה
242	שירותים	שירותים	16	1	0	מאוכלס	מבנה נייד מבטון	בטון
243	שירותים	שירותים	17	1	0	מאוכלס	מבנה נייד מבטון	בטון
244	שירותים	שירותים	24	1	0	מאוכלס	מבנה נייד מבטון	בטון
245	שירותים	שירותים	37	1	0	מאוכלס	בניה קשיחה בטון	בטון
246	שירותים	שירותים	37	1	0	מאוכלס	בניה קשיחה בטון	בטון
247	אנרגיה	מדחסים	4	1	0	נטוש	בניה קשיחה טרומית	פלדה
248	אנרגיה	מדחסים	6	1	0	מאוכלס	בניה קלה	פלדה
249	אנרגיה	מדחסים	9	1	0	מאוכלס	בניה קלה	פלדה
250	סככה	חניה	43	1	0	מאוכלס	בניה קלה	פלדה
251	סככה	חניה	70	1	0	מאוכלס	בניה קשיחה טרומית	בטון
252	סככה	המתנה	18	1	0	מאוכלס	בניה קלה	פלדה
253	סככה	גגון	2	1	0	מאוכלס	בניה קלה	פלדה
254	סככה	גגון	2	1	0	מאוכלס	בניה קלה	פלדה
255	סככה	גגון	9	1	0	מאוכלס	בניה קלה	פלדה
256	סככה	גגון	12	1	0	מאוכלס	בניה קלה	פלדה
257	סככת אחסנה	רגילה	11	1	0	מאוכלס	בניה קלה	פלדה
258	משרדים	משרד	49	1	0	מאוכלס	יביל קל	פלדה
259	משרדים	משרד	49	1	0	מאוכלס	יביל קל	פלדה
260	משרדים	משרד	50	1	0	מאוכלס	בניה קלה	עץ
261	משרדים	משרד	50	1	0	מאוכלס	בניה קלה	עץ
262	משרדים	משרד	98	1	0	מאוכלס	בניה קשיחה בטון	בטון
263	משרדים	משרד	109	1	0	מאוכלס	בניה קשיחה בטון	בטון

מספר מבנה	ייעוד	תת ייעוד	שטח בנוי (מ"ר)	מספר קומות עיליות	מספר קומות תת קרקעיות	מאוכלס	סוג בינוי כללי	קונסטרוקציה
264	משרדים	משרד	303	1	0	מאוכלס	בניה קשיחה בטון	בטון
265	משרדים	משרד	388	1	0	מאוכלס	בניה קשיחה בטון	בטון
266	אחסנה	מחסן	15	1	0	מאוכלס	בניה קשיחה טרומית	בטון
267	אחסנה	מחסן	35	1	0	מאוכלס	בניה קשיחה בטון	בטון
268	אחסנה	מחסן	58	1	0	מאוכלס	בניה קשיחה טרומית	בטון
269	אחסנה	מחסן	63	1	0	מאוכלס	בניה קשיחה טרומית	בטון
270	אחסנה	מחסן	218	1	0	מאוכלס	בניה קלה	פלדה
271	אחסנה	מחסן	232	1	0	מאוכלס	בניה קשיחה טרומית	בטון
272	אחסנה	מחסן	245	1	0	מאוכלס	בניה קשיחה טרומית	בטון
273	אחסנה	מחסן	253	1	0	מאוכלס	בניה קשיחה טרומית	בטון
274	אחסנה	מחסן	574	1	0	נטוש	בניה קשיחה טרומית	בטון
275	אחסנה	מחסן	595	1	0	נטוש	בניה קלה	עץ
276	הסעדה	חדר אוכל	47	1	0	מאוכלס	בניה קשיחה בטון	בטון
277	בית מלאכה	בית מלאכה	112	1	0	מאוכלס	בניה קשיחה בטון	בטון
278	בית מלאכה	בית מלאכה	148	1	0	מאוכלס	בניה קשיחה טרומית	בטון
279	בית מלאכה	בית מלאכה	474	1	0	מאוכלס	בניה קלה	פלדה
280	בית מלאכה	בית מלאכה	1060	2	0	מאוכלס	בניה קשיחה טרומית	בטון
281	עמדת אבטחה	ש"ג	9	1	0	מאוכלס	בניה קשיחה בטון	בטון
282	שירותים	שירותים	6	1	0	מאוכלס	בניה קשיחה בטון	בטון
283	שירותים	מקלחות	70	1	0	מאוכלס	בניה קשיחה בטון	בטון
284	אנרגיה	גנרטור	26	1	0	מאוכלס	בניה קשיחה טרומית	בטון
285	אנרגיה	תנור חימום מים	3	1	0	מאוכלס	בניה קלה	פלדה
286	אנרגיה	תנור חימום מים	4	1	0	מאוכלס	בניה קלה	פלדה
287	אנרגיה	תנור חימום מים	8	1	0	מאוכלס	בניה קלה	פלדה
288	אנרגיה	תנור חימום מים	8	1	0	מאוכלס	בניה קלה	פלדה
289	אנרגיה	תנור חימום מים	10	1	0	מאוכלס	בניה קלה	פלדה
290	אנרגיה	תנור חימום מים	12	1	0	מאוכלס	בניה קלה	פלדה
291	אנרגיה	תנור חימום מים	18	1	0	מאוכלס	בניה קשיחה טרומית	בטון
292	אנרגיה	תנור חימום מים	24	1	0	מאוכלס	בניה קשיחה טרומית	בטון
293	אנרגיה	תנור חימום מים	27	1	0	מאוכלס	בניה קשיחה טרומית	בטון
294	אנרגיה	תנור חימום מים	34	1	0	מאוכלס	בניה קשיחה טרומית	בטון
295	אנרגיה	מדחסים	3	1	0	מאוכלס	בניה קלה	פלדה
296	סככה	המתנה	6	1	0	מאוכלס	בניה קלה	עץ
297	סככה	המתנה	7	1	0	מאוכלס	בניה קלה	עץ
298	סככה	המתנה	8	1	0	מאוכלס	בניה קלה	עץ
299	סככה	המתנה	9	1	0	מאוכלס	בניה קלה	עץ
300	סככה	המתנה	10	1	0	מאוכלס	בניה קלה	עץ
301	סככה	המתנה	52	1	0	מאוכלס	בניה קלה	עץ
302	סככה	המתנה	53	1	0	מאוכלס	בניה קלה	פלדה
303	סככה	המתנה	101	1	0	מאוכלס	בניה קלה	עץ
304	סככה	גגון	1	1	0	מאוכלס	בניה קלה	פלדה
305	סככה	גגון	2	1	0	מאוכלס	בניה קלה	פלדה
306	סככה	גגון	3	1	0	מאוכלס	בניה קלה	עץ
307	סככה	גגון	4	1	0	מאוכלס	בניה קלה	עץ
308	סככה	גגון	4	1	0	מאוכלס	בניה קלה	פלדה
309	סככה	גגון	4	1	0	מאוכלס	בניה קלה	עץ
310	סככה	גגון	4	1	0	מאוכלס	בניה קלה	עץ
311	סככה	גגון	4	1	0	מאוכלס	בניה קלה	עץ
312	סככה	גגון	5	1	0	מאוכלס	בניה קלה	פלדה
313	סככה	גגון	5	1	0	מאוכלס	בניה קלה	עץ
314	סככה	גגון	5	1	0	מאוכלס	בניה קלה	עץ
315	סככה	גגון	5	1	0	מאוכלס	בניה קלה	עץ
316	סככה	גגון	5	1	0	מאוכלס	בניה קלה	עץ
317	סככה	גגון	5	1	0	מאוכלס	בניה קלה	עץ
318	סככה	גגון	5	1	0	מאוכלס	בניה קלה	עץ
319	סככה	גגון	5	1	0	מאוכלס	בניה קלה	עץ
320	סככה	גגון	5	1	0	מאוכלס	בניה קלה	עץ
321	סככה	גגון	5	1	0	מאוכלס	בניה קלה	עץ
322	סככה	גגון	5	1	0	מאוכלס	בניה קלה	עץ
323	סככה	גגון	6	1	0	מאוכלס	בניה קלה	עץ
324	סככה	גגון	6	1	0	מאוכלס	בניה קלה	עץ
325	סככה	גגון	6	1	0	מאוכלס	בניה קלה	עץ
326	סככה	גגון	6	1	0	מאוכלס	בניה קלה	עץ
327	סככה	גגון	11	1	0	מאוכלס	בניה קלה	פלדה
328	סככה	גגון	31	1	0	מאוכלס	בניה קלה	בטון
329	סככה	גגון	36	1	0	מאוכלס	בניה קלה	בטון
330	סככה	גגון	43	1	0	מאוכלס	בניה קלה	בטון
331	סככה	גגון	47	1	0	מאוכלס	בניה קלה	בטון
332	סככת אחסנה	רגילה	25	1	0	מאוכלס	בניה קלה	פלדה
333	סככת אחסנה	רגילה	26	1	0	מאוכלס	בניה קלה	פלדה
334	סככת הדרכה	אימון	32	1	0	מאוכלס	מבנה נייד מבטון	בטון
335	סככת הדרכה	אימון	33	1	0	מאוכלס	מבנה נייד מבטון	בטון
336	סככת הדרכה	אימון	33	1	0	מאוכלס	מבנה נייד מבטון	בטון
337	סככת הדרכה	אימון	33	1	0	מאוכלס	מבנה נייד מבטון	בטון
338	סככת הדרכה	אימון	50	1	0	מאוכלס	בניה קשיחה טרומית	בטון
339	סככת הדרכה	אימון	51	1	0	מאוכלס	בניה קשיחה טרומית	בטון
340	סככת הדרכה	אימון	52	1	0	מאוכלס	בניה קשיחה טרומית	בטון
341	סככת הדרכה	אימון	52	1	0	מאוכלס	בניה קשיחה טרומית	בטון
342	סככת הדרכה	אימון	52	1	0	מאוכלס	בניה קשיחה טרומית	בטון
343	סככת הדרכה	אימון	52	1	0	מאוכלס	בניה קשיחה טרומית	בטון
344	סככת הדרכה	אימון	53	1	0	מאוכלס	בניה קשיחה טרומית	בטון
345	סככת הדרכה	אימון	53	1	0	מאוכלס	בניה קשיחה טרומית	בטון
346	סככת הדרכה	אימון	53	1	0	מאוכלס	בניה קשיחה טרומית	בטון
347	סככת הדרכה	אימון	53	1	0	מאוכלס	בניה קשיחה טרומית	בטון
348	סככת הדרכה	אימון	53	1	0	מאוכלס	בניה קשיחה טרומית	בטון
349	סככת הדרכה	אימון	54	1	0	מאוכלס	בניה קשיחה טרומית	בטון

מספר מבנה	ייעוד	תת ייעוד	שטח בנוי (מ"ר)	מספר קומות עיליות	מספר קומות תת קרקעיות	מאוכלס	סוג בינוי כללי	קונסטרוקציה
350	סככת הדרכה	איטון	54	1	0	מאוכלס	בניה קשיחה טרומית	בטון
351	סככת הדרכה	איטון	55	1	0	מאוכלס	בניה קשיחה טרומית	בטון
352	מבנה מגורים	מגורים	633	2	0	מאוכלס	בניה קשיחה טרומית	בטון
353	מבנה מגורים	מגורים	326	1	0	מאוכלס	בניה קלה	עץ
354	מבנה מגורים	מגורים	329	1	0	מאוכלס	בניה קלה	עץ
355	מבנה מגורים	מגורים	330	1	0	מאוכלס	בניה קלה	עץ
356	מבנה מגורים	מגורים	337	1	0	מאוכלס	בניה קלה	עץ
357	מבנה מגורים	מגורים	341	1	0	מאוכלס	בניה קלה	עץ
358	מבנה מגורים	מגורים	1184	3	0	מאוכלס	בניה קשיחה בטון	בטון
359	מבנה מגורים	מגורים	1190	3	0	מאוכלס	בניה קשיחה בטון	בטון
360	מבנה מגורים	מגורים	1191	3	0	מאוכלס	בניה קשיחה בטון	בטון
361	מבנה מגורים	מגורים	1212	3	0	מאוכלס	בניה קשיחה בטון	בטון
362	משרדים	משרד	47	1	0	מאוכלס	יביל קל	פלדה
363	משרדים	משרד	49	1	0	מאוכלס	יביל קל	פלדה
364	משרדים	משרד	78	1	0	מאוכלס	יביל קל	עץ
365	משרדים	משרד	84	1	0	מאוכלס	בניה קלה	פלדה
366	משרדים	משרד	221	1	0	מאוכלס	בניה קשיחה בטון	בטון
367	משרדים	משרד	257	1	0	מאוכלס	בניה קלה	עץ
368	משרדים	משרד	258	1	0	מאוכלס	בניה קלה	עץ
369	משרדים	משרד	260	1	0	מאוכלס	בניה קלה	עץ
370	משרדים	משרד	261	1	0	מאוכלס	בניה קלה	עץ
371	משרדים	משרד	329	1	0	מאוכלס	בניה קלה	עץ
372	משרדים	משרד	330	1	0	מאוכלס	בניה קלה	עץ
373	משרדים	משרד	330	1	0	מאוכלס	בניה קלה	עץ
374	משרדים	משרד	332	1	0	מאוכלס	בניה קשיחה בטון	בטון
375	משרדים	משרד	332	1	0	מאוכלס	בניה קלה	עץ
376	משרדים	משרד	332	1	0	מאוכלס	בניה קלה	עץ
377	משרדים	משרד	336	1	0	מאוכלס	בניה קלה	עץ
378	משרדים	משרד	341	1	0	מאוכלס	בניה קלה	עץ
379	משרדים	משרד	341	1	0	מאוכלס	בניה קלה	עץ
380	משרדים	חמ"ל	146	1	0	מאוכלס	בניה קלה	פלדה
381	אחסנה	מחסן	11	1	0	מאוכלס	מכולה	פלדה
382	אחסנה	מחסן	14	1	0	מאוכלס	בניה קשיחה טרומית	בטון
383	אחסנה	מחסן	14	1	0	מאוכלס	מכולה	פלדה
384	אחסנה	מחסן	14	1	0	מאוכלס	מכולה	פלדה
385	אחסנה	מחסן	15	1	0	מאוכלס	מכולה	פלדה
386	אחסנה	מחסן	29	1	0	מאוכלס	מכולה	פלדה
387	אחסנה	מחסן	30	1	0	מאוכלס	מכולה	פלדה
388	אחסנה	מחסן	30	1	0	נטוש	בניה קלה	פלדה
389	אחסנה	מחסן	30	1	0	מאוכלס	מכולה	פלדה
390	אחסנה	מחסן	32	1	0	מאוכלס	מכולה	פלדה
391	אחסנה	מחסן	34	1	0	מאוכלס	מכולה	פלדה
392	אחסנה	מחסן	44	1	0	מאוכלס	מכולה	פלדה
393	אחסנה	מחסן	45	1	0	מאוכלס	בניה קשיחה טרומית	בטון
394	אחסנה	מחסן	45	1	0	מאוכלס	מכולה	פלדה
395	אחסנה	מחסן	47	1	0	נטוש	בניה קלה	פלדה
396	אחסנה	מחסן	49	1	0	מאוכלס	מכולה	פלדה
397	אחסנה	מחסן	59	1	0	מאוכלס	מכולה	פלדה
398	אחסנה	מחסן	60	1	0	מאוכלס	מכולה	פלדה
399	אחסנה	מחסן	68	1	0	מאוכלס	בניה קשיחה טרומית	בטון
400	אחסנה	מחסן	89	1	0	מאוכלס	בניה קשיחה טרומית	בטון
401	אחסנה	מחסן	89	1	0	מאוכלס	בניה קשיחה טרומית	בטון
402	אחסנה	מחסן	117	1	0	מאוכלס	מכולה	פלדה
403	אחסנה	מחסן	132	1	0	נטוש	בניה קשיחה טרומית	בטון
404	אחסנה	מחסן	138	1	0	מאוכלס	בניה קשיחה טרומית	בטון
405	אחסנה	מחסן	260	1	0	מאוכלס	בניה קלה	עץ
406	אחסנה	מחסן	340	1	0	נטוש	בניה קלה	עץ
407	אחסנה	מחסן	342	1	0	נטוש	בניה קלה	עץ
408	אחסנה	מחסן	505	1	0	נטוש	בניה קלה	עץ
409	אחסנה	נשקייה	138	1	0	מאוכלס	בניה קשיחה טרומית	בטון
410	אחסנה	בונקר תחמושת	11	1	0	נטוש	מבנה נייד מבטון	בטון
411	הסעדה	מטבח	817	1	0	מאוכלס	בניה קשיחה בטון	בטון
412	הסעדה	חדר אוכל	170	1	0	מאוכלס	בניה קשיחה טרומית	בטון
413	הסעדה	חדר אוכל	207	1	0	מאוכלס	בניה קשיחה טרומית	בטון
414	הסעדה	חדר קירור	15	1	0	מאוכלס	מכולה	פלדה
415	הסעדה	חדר קירור	15	1	0	מאוכלס	מכולה	פלדה
416	פנאי וספורט	חדר כושר	135	1	0	מאוכלס	בניה קשיחה בטון	בטון
417	דת	בית כנסת	143	1	0	מאוכלס	מאוכלס	בטון
418	בריאות	מרפאה	555	1	0	מאוכלס	בניה קלה	עץ
419	הדרכה	כיתות לימוד	47	1	0	מאוכלס	יביל קל	פלדה
420	הדרכה	כיתות לימוד	94	1	0	מאוכלס	בניה קלה	פלדה
421	הדרכה	כיתות לימוד	95	1	0	מאוכלס	בניה קלה	פלדה
422	הדרכה	כיתות לימוד	140	1	0	מאוכלס	בניה קשיחה בטון	בטון
423	הדרכה	כיתות לימוד	153	1	0	מאוכלס	בניה קשיחה בטון	בטון
424	הדרכה	כיתות לימוד	154	1	0	מאוכלס	בניה קשיחה בטון	בטון
425	הדרכה	כיתות לימוד	159	1	0	מאוכלס	בניה קשיחה טרומית	בטון
426	הדרכה	כיתות לימוד	168	1	0	מאוכלס	בניה קשיחה בטון	בטון
427	הדרכה	כיתות לימוד	170	1	0	מאוכלס	בניה קלה	פלדה
428	הדרכה	כיתות לימוד	181	1	0	מאוכלס	בניה קשיחה בטון	בטון
429	הדרכה	כיתות לימוד	184	1	0	מאוכלס	בניה קשיחה בטון	בטון
430	הדרכה	כיתות לימוד	188	1	0	מאוכלס	בניה קשיחה בטון	בטון
431	הדרכה	כיתות לימוד	199	1	0	מאוכלס	בניה קשיחה טרומית	בטון
432	הדרכה	כיתות לימוד	200	1	0	מאוכלס	בניה קשיחה בטון	בטון
433	הדרכה	כיתות לימוד	212	1	0	מאוכלס	בניה קשיחה טרומית	בטון
434	הדרכה	כיתות לימוד	217	1	0	מאוכלס	בניה קשיחה טרומית	בטון
435	הדרכה	כיתות לימוד	258	1	0	מאוכלס	בניה קשיחה טרומית	בטון

מספר מבנה	ייעוד	תת ייעוד	שטח בנוי (מ"ר)	מספר קומות עיליות	מספר קומות תת קרקעיות	מאוכלס	סוג בינוי כללי	קונסטרוקציה
436	הדרכה	כיתות לימוד	324	1	0	מאוכלס	בניה קשיחה טרומית	בטון
437	הדרכה	כיתות לימוד	328	1	0	מאוכלס	בניה קשיחה טרומית	בטון
438	הדרכה	כיתות לימוד	4476	2	0	מאוכלס	בניה קשיחה בטון	בטון
439	הדרכה	אולם הרצאות	137	1	0	מאוכלס	בניה קשיחה טרומית	בטון
440	הדרכה	אולם הרצאות	227	1	0	מאוכלס	בניה קשיחה טרומית	בטון
441	מבנה שירות	שק"ל	112	1	0	מאוכלס	יביל קל	פלדה
442	עמדת אבטחה	ש"ג	9	1	0	מאוכלס	מבנה נייד מבטון	בטון
443	עמדת אבטחה	ש"ג	9	1	0	מאוכלס	מבנה נייד מבטון	בטון
444	עמדת אבטחה	עמדת אבטחה משולבת	5	1	0	מאוכלס	יביל קל	פלדה
445	שירותים	שירותים	7	1	0	מאוכלס	מבנה נייד מבטון	בטון
446	שירותים	שירותים	8	1	0	מאוכלס	מבנה נייד מבטון	בטון
447	שירותים	שירותים	8	1	0	מאוכלס	מבנה נייד מבטון	בטון
448	שירותים	שירותים	15	1	0	מאוכלס	בניה קשיחה בטון	בטון
449	שירותים	שירותים	21	1	0	מאוכלס	בניה קשיחה בטון	בטון
450	שירותים	שירותים	22	1	0	מאוכלס	בניה קשיחה בטון	בטון
451	שירותים	שירותים	30	1	0	מאוכלס	מבנה נייד מבטון	בטון
452	משרדים	משרד	15	1	0	מאוכלס	בניה קלה	עץ
453	משרדים	משרד	42	1	0	מאוכלס	בניה קלה	עץ
454	משרדים	משרד	299	1	0	מאוכלס	בניה קשיחה טרומית	בטון
455	אחסנה	מחסן	8	1	0	מאוכלס	בניה קלה	פלדה
456	אחסנה	מחסן	18	1	0	מאוכלס	מכולה	פלדה
457	אחסנה	מחסן	30	1	0	מאוכלס	מכולה	פלדה
458	שירותים	שירותים	17	1	0	נטוש	בניה קשיחה בטון	בטון
459	אנרגיה	חשמל	31	1	0	מאוכלס	בניה קשיחה בטון	בטון
460	אנרגיה	גנרטור	16	1	0	מאוכלס	בניה קשיחה טרומית	בטון
461	אנרגיה	גנרטור	16	1	0	מאוכלס	בניה קשיחה בטון	בטון
462	אנרגיה	גנרטור	16	1	0	מאוכלס	יביל קל	פלדה
463	אנרגיה	גנרטור	20	1	0	מאוכלס	בניה קשיחה טרומית	בטון
464	אנרגיה	גנרטור	26	1	0	מאוכלס	בניה קשיחה טרומית	בטון
465	אנרגיה	גנרטור	42	1	0	מאוכלס	בניה קשיחה בטון	בטון
466	אנרגיה	תנור חימום מים	8	1	0	מאוכלס	מבנה מפלדה	פלדה
467	אנרגיה	תנור חימום מים	8	1	0	מאוכלס	מבנה מפלדה	פלדה
468	אנרגיה	תנור חימום מים	9	1	0	מאוכלס	מבנה מפלדה	פלדה
469	אנרגיה	תנור חימום מים	10	1	0	מאוכלס	בניה קלה	פלדה
470	אנרגיה	תנור חימום מים	16	1	0	מאוכלס	מבנה מפלדה	פלדה
471	אנרגיה	תנור חימום מים	20	1	0	מאוכלס	בניה קשיחה בטון	בטון
472	אנרגיה	תנור חימום מים	20	1	0	מאוכלס	בניה קשיחה בטון	בטון
473	אנרגיה	תנור חימום מים	20	1	0	מאוכלס	בניה קלה	בטון
474	אנרגיה	תנור חימום מים	21	1	0	מאוכלס	בניה קשיחה בטון	בטון
475	אנרגיה	תנור חימום מים	21	1	0	מאוכלס	בניה קשיחה בטון	פלדה
476	אנרגיה	תנור חימום מים	81	1	0	מאוכלס	בניה קשיחה בטון	בטון
477	אנרגיה	מדחסים	12	1	0	מאוכלס	בניה קלה	פלדה
478	אנרגיה	מתקן שאיבת מים	325	1	0	מאוכלס	בניה קשיחה בטון	בטון
479	סככה	חניה	36	1	0	מאוכלס	בניה קלה	פלדה
480	סככה	חניה	82	1	0	מאוכלס	בניה קלה	עץ
481	סככה	המתנה	25	1	0	מאוכלס	בניה קלה	פלדה
482	סככה	המתנה	35	1	0	מאוכלס	בניה קלה	עץ
483	סככה	המתנה	38	1	0	מאוכלס	בניה קלה	בטון
484	סככה	המתנה	38	1	0	מאוכלס	בניה קלה	בטון
485	סככה	המתנה	50	1	0	מאוכלס	בניה קלה	פלדה
486	סככה	המתנה	67	1	0	מאוכלס	בניה קלה	עץ
487	סככה	המתנה	78	1	0	מאוכלס	בניה קלה	בטון
488	סככה	המתנה	80	1	0	מאוכלס	בניה קלה	בטון
489	סככה	גגון	1	1	0	מאוכלס	בניה קלה	פלדה
490	סככה	גגון	2	1	0	מאוכלס	בניה קלה	פלדה
491	סככה	גגון	9	1	0	מאוכלס	בניה קלה	עץ
492	סככה	גגון	13	1	0	מאוכלס	בניה קלה	עץ
493	סככה	גגון	27	1	0	מאוכלס	בניה קלה	עץ
494	סככה	גגון	31	1	0	מאוכלס	בניה קלה	עץ
495	סככה	גגון	35	1	0	מאוכלס	בניה קלה	עץ
496	סככה	גגון	38	1	0	מאוכלס	בניה קלה	עץ
497	סככה	גגון	39	1	0	מאוכלס	בניה קלה	פלדה
498	סככה	גגון	103	1	0	מאוכלס	בניה קלה	עץ
499	סככת טיפולים	שימון	16	1	0	מאוכלס	בניה קלה	פלדה
500	סככת טיפולים	סדנת רכב	97	1	0	מאוכלס	בניה קלה	פלדה
501	סככת טיפולים	סדנת רכב	152	1	0	מאוכלס	בניה קלה	פלדה
502	סככת טיפולים	סדנת רכב	402	1	0	מאוכלס	בניה קלה	פלדה
503	סככת אחסנה	רגילה	140	1	0	מאוכלס	בניה קלה	פלדה
504	סככת אחסנה	רגילה	219	1	0	מאוכלס	בניה קלה	פלדה
505	מבנה מגורים	מגורים	45	1	0	מאוכלס	בניה קלה	פלדה
506	מבנה מגורים	מגורים	45	1	0	מאוכלס	בניה קלה	פלדה
507	מבנה מגורים	מגורים	45	1	0	מאוכלס	בניה קלה	פלדה
508	מבנה מגורים	מגורים	45	1	0	מאוכלס	בניה קלה	פלדה
509	מבנה מגורים	מגורים	45	1	0	מאוכלס	בניה קלה	פלדה
510	מבנה מגורים	מגורים	46	1	0	מאוכלס	בניה קלה	פלדה
511	מבנה מגורים	מגורים	46	1	0	מאוכלס	בניה קלה	פלדה
512	מבנה מגורים	מגורים	46	1	0	מאוכלס	בניה קלה	פלדה
513	מבנה מגורים	מגורים	46	1	0	מאוכלס	בניה קלה	פלדה
514	מבנה מגורים	מגורים	46	1	0	מאוכלס	בניה קלה	פלדה
515	מבנה מגורים	מגורים	46	1	0	מאוכלס	בניה קלה	פלדה
516	מבנה מגורים	מגורים	46	1	0	מאוכלס	בניה קלה	פלדה
517	מבנה מגורים	מגורים	47	1	0	מאוכלס	בניה קלה	פלדה
518	מבנה מגורים	מגורים	47	1	0	מאוכלס	בניה קלה	פלדה
519	מבנה מגורים	מגורים	47	1	0	מאוכלס	בניה קלה	פלדה
520	מבנה מגורים	מגורים	47	1	0	מאוכלס	בניה קלה	פלדה
521	מבנה מגורים	מגורים	48	1	0	מאוכלס	בניה קלה	פלדה

מספר מבנה	ייעוד	תת ייעוד	שטח בנוי (מ"ר)	מספר קומות עיליות	מספר קומות תת קרקעיות	מאוכלס	סוג בינוי כללי	קונסטרוקציה
522	מבנה מגורים	מגורים	49	1	0	מאוכלס	בניה קלה	פלדה
523	מבנה מגורים	מגורים	632	2	0	מאוכלס	בניה קשיחה בטון	בטון
524	מבנה מגורים	מגורים	1207	3	0	מאוכלס	בניה קשיחה בטון	בטון
525	מבנה מגורים	מגורים	404	1	0	מאוכלס	בניה קלה	עץ
526	מבנה מגורים	מגורים	452	1	0	מאוכלס	בניה קלה	עץ
527	מבנה מגורים	מגורים	457	1	0	מאוכלס	בניה קלה	עץ
528	מבנה מגורים	מגורים	461	1	0	מאוכלס	בניה קלה	עץ
529	מבנה מגורים	מגורים	518	1	0	מאוכלס	בניה קלה	עץ
530	משרדים	משרד	8	1	0	מאוכלס	בניה קלה	עץ
531	משרדים	משרד	10	1	0	מאוכלס	בניה קלה	עץ
532	משרדים	משרד	14	1	0	מאוכלס	מכולה	פלדה
533	משרדים	משרד	47	1	0	מאוכלס	בניה קלה	פלדה
534	משרדים	משרד	47	1	0	מאוכלס	בניה קלה	פלדה
535	משרדים	משרד	47	1	0	מאוכלס	בניה קלה	פלדה
536	משרדים	משרד	50	1	0	מאוכלס	בניה קלה	פלדה
537	משרדים	משרד	51	1	0	מאוכלס	בניה קלה	פלדה
538	משרדים	משרד	54	1	0	מאוכלס	בניה קלה	עץ
539	משרדים	משרד	56	1	0	מאוכלס	בניה קלה	פלדה
540	משרדים	משרד	63	1	0	מאוכלס	בניה קלה	פלדה
541	משרדים	משרד	76	1	0	מאוכלס	בניה קלה	עץ
542	משרדים	משרד	79	1	0	מאוכלס	בניה קשיחה בטון	בטון
543	משרדים	משרד	92	1	0	מאוכלס	בניה קשיחה בטון	בטון
544	משרדים	משרד	186	2	0	מאוכלס	בניה קלה	פלדה
545	משרדים	משרד	94	1	0	מאוכלס	בניה קלה	פלדה
546	משרדים	משרד	102	1	0	מאוכלס	יביל קל	פלדה
547	משרדים	משרד	127	1	0	מאוכלס	בניה קלה	עץ
548	משרדים	משרד	202	1	0	מאוכלס	בניה קשיחה טרומית	בטון
549	משרדים	משרד	250	1	0	מאוכלס	בניה קלה	עץ
550	משרדים	משרד	286	1	0	מאוכלס	בניה קלה	עץ
551	משרדים	משרד	293	1	0	מאוכלס	בניה קשיחה בטון	בטון
552	משרדים	משרד	332	1	0	מאוכלס	בניה קשיחה בטון	בטון
553	משרדים	משרד	382	1	0	מאוכלס	בניה קלה	עץ
554	משרדים	משרד	445	1	0	מאוכלס	בניה קלה	עץ
555	משרדים	משרד	448	1	0	מאוכלס	בניה קלה	עץ
556	משרדים	משרד	449	1	0	מאוכלס	בניה קלה	עץ
557	משרדים	משרד	449	1	0	מאוכלס	בניה קלה	עץ
558	משרדים	משרד	457	1	0	מאוכלס	בניה קלה	עץ
559	משרדים	משרד	462	1	0	מאוכלס	בניה קלה	עץ
560	משרדים	משרד	463	1	0	מאוכלס	בניה קלה	עץ
561	משרדים	משרד	584	1	0	מאוכלס	בניה קלה	עץ
562	משרדים	משרד	584	1	0	מאוכלס	בניה קלה	עץ
563	אחסנה	מחסן	14	1	0	מאוכלס	מכולה	פלדה
564	אחסנה	מחסן	14	1	0	מאוכלס	מכולה	פלדה
565	אחסנה	מחסן	14	1	0	מאוכלס	בניה קלה	פלדה
566	אחסנה	מחסן	15	1	0	מאוכלס	מכולה	פלדה
567	אחסנה	מחסן	16	1	0	מאוכלס	מכולה	פלדה
568	אחסנה	מחסן	21	1	0	מאוכלס	בניה קלה	פלדה
569	אחסנה	מחסן	25	1	0	מאוכלס	מכולה	פלדה
570	אחסנה	מחסן	28	1	0	מאוכלס	מכולה	פלדה
571	אחסנה	מחסן	28	1	0	מאוכלס	מכולה	פלדה
572	אחסנה	מחסן	29	1	0	מאוכלס	מכולה	פלדה
573	אחסנה	מחסן	31	1	0	מאוכלס	מכולה	פלדה
574	אחסנה	מחסן	31	1	0	מאוכלס	בניה קשיחה בטון	בטון
575	אחסנה	מחסן	34	1	0	מאוכלס	בניה קשיחה בטון	בטון
576	אחסנה	מחסן	42	1	0	מאוכלס	מכולה	פלדה
577	אחסנה	מחסן	42	1	0	מאוכלס	בניה קלה	פלדה
578	אחסנה	מחסן	54	1	0	מאוכלס	בניה קשיחה בטון	בטון
579	אחסנה	מחסן	56	1	0	מאוכלס	בניה קשיחה בטון	בטון
580	אחסנה	מחסן	88	1	0	מאוכלס	בניה קשיחה טרומית	בטון
581	אחסנה	מחסן	89	1	0	מאוכלס	בניה קשיחה טרומית	בטון
582	אחסנה	מחסן	289	1	0	מאוכלס	בניה קלה	פלדה
583	אחסנה	מחסן	1095	1	0	מאוכלס	בניה קלה	עץ
584	אחסנה	נשקייה	161	1	0	מאוכלס	בניה קלה	עץ
585	הסעדה	מטבח	32	1	0	מאוכלס	בניה קשיחה בטון	בטון
586	הסעדה	מטבח	79	1	0	מאוכלס	בניה קלה	פלדה
587	הסעדה	מטבח	1193	2	0	מאוכלס	בניה קשיחה בטון	בטון
588	הסעדה	חדר אוכל	93	1	0	מאוכלס	בניה קלה	פלדה
589	הסעדה	חדר אוכל	448	1	0	מאוכלס	בניה קלה	עץ
590	הסעדה	חדר אוכל	456	1	0	מאוכלס	בניה קלה	עץ
591	הסעדה	חדר אוכל	456	1	0	מאוכלס	בניה קלה	עץ
592	הסעדה	חדר אוכל	480	1	0	מאוכלס	בניה קלה	עץ
593	הסעדה	מזווה	51	1	0	מאוכלס	בניה קלה	פלדה
594	הסעדה	חדר קירור	15	1	0	מאוכלס	מכולה	פלדה
595	הסעדה	חדר קירור	87	1	0	מאוכלס	בניה קשיחה טרומית	בטון
596	פנאי וספורט	מועדון	73	1	0	מאוכלס	בניה קלה	עץ
597	פנאי וספורט	חדר כושר	139	1	0	מאוכלס	בניה קשיחה בטון	בטון
598	בית מלאכה	בית מלאכה	90	1	0	מאוכלס	בניה קשיחה טרומית	בטון
599	דת	בית כנסת	126	1	0	מאוכלס	מאוכלס	בטון
600	דת	בית כנסת	131	1	0	מאוכלס	נטוש	עץ
601	בריאות	מרפאה	273	1	0	מאוכלס	בניה קלה	עץ
602	הדרכה	כיתות לימוד	135	1	0	מאוכלס	בניה קשיחה בטון	בטון
603	הדרכה	כיתות לימוד	169	1	0	מאוכלס	בניה קלה	פלדה
604	הדרכה	כיתות לימוד	182	1	0	מאוכלס	בניה קשיחה בטון	בטון
605	הדרכה	כיתות לימוד	327	1	0	מאוכלס	בניה קשיחה בטון	בטון
606	הדרכה	כיתות לימוד	338	1	0	מאוכלס	בניה קשיחה בטון	בטון
607	הדרכה	כיתות לימוד	444	1	0	מאוכלס	בניה קלה	עץ

מספר מבנה	ייעוד	תת ייעוד	שטח בנוי (מ"ר)	מספר קומות עיליות	מספר קומות תת קרקעיות	מאוכלס	סוג בינוי כללי	קונסטרוקציה
608	הדרכה	כיתות לימוד	447	1	0	מאוכלס	בניה קלה	עץ
609	הדרכה	כיתות לימוד	448	1	0	מאוכלס	בניה קלה	עץ
610	הדרכה	כיתות לימוד	451	1	0	מאוכלס	בניה קלה	עץ
611	הדרכה	כיתות לימוד	453	1	0	מאוכלס	בניה קלה	עץ
612	הדרכה	כיתות לימוד	453	1	0	מאוכלס	בניה קלה	עץ
613	הדרכה	כיתות לימוד	456	1	0	מאוכלס	בניה קלה	עץ
614	הדרכה	כיתות לימוד	458	1	0	מאוכלס	בניה קלה	עץ
615	הדרכה	כיתות לימוד	462	1	0	מאוכלס	בניה קלה	עץ
616	הדרכה	כיתות לימוד	469	1	0	מאוכלס	בניה קלה	עץ
617	הדרכה	כיתות לימוד	522	1	0	מאוכלס	בניה קלה	עץ
618	הדרכה	כיתות לימוד	1629	2	0	מאוכלס	בניה קשיחה בטון	בטון
619	הדרכה	אולם הרצאות	92	1	0	מאוכלס	בניה קשיחה בטון	עץ
620	הדרכה	אולם הרצאות	186	1	0	מאוכלס	בניה קלה	פלדה
621	הדרכה	אולם הרצאות	447	1	0	מאוכלס	בניה קלה	עץ
622	הדרכה	אולם הרצאות	589	1	0	מאוכלס	בניה קלה	עץ
623	מבנה שירות	מכבסה	61	1	0	מאוכלס	בניה קלה	עץ
624	מבנה שירות	שק"ל	464	1	0	מאוכלס	בניה קלה	עץ
625	עמדת אבטחה	ש"ג	7	1	0	מאוכלס	בניה קשיחה בטון	בטון
626	עמדת אבטחה	ש"ג	9	1	0	מאוכלס	בניה קשיחה בטון	בטון
627	שירותים	שירותים	1	1	0	מאוכלס	בניה קשיחה בטון	בטון
628	שירותים	שירותים	1	1	0	מאוכלס	בניה קשיחה בטון	בטון
629	שירותים	שירותים	3	1	0	מאוכלס	בניה קשיחה בטון	בטון
630	שירותים	שירותים	4	1	0	מאוכלס	בניה קשיחה בטון	בטון
631	שירותים	שירותים	6	1	0	מאוכלס	בניה קשיחה בטון	בטון
632	שירותים	שירותים	6	1	0	מאוכלס	בניה קשיחה בטון	בטון
633	שירותים	שירותים	7	1	0	לא מאוכלס	בניה קשיחה בטון	בטון
634	שירותים	שירותים	7	1	0	מאוכלס	בניה קשיחה בטון	בטון
635	שירותים	שירותים	8	1	0	מאוכלס	בניה קשיחה בטון	בטון
636	שירותים	שירותים	9	1	0	מאוכלס	בניה קשיחה בטון	בטון
637	שירותים	שירותים	9	1	0	מאוכלס	בניה קשיחה בטון	בטון
638	שירותים	שירותים	12	1	0	מאוכלס	בניה קשיחה בטון	בטון
639	שירותים	שירותים	13	1	0	מאוכלס	בניה קשיחה בטון	בטון
640	שירותים	שירותים	16	1	0	מאוכלס	בניה קשיחה בטון	בטון
641	שירותים	שירותים	17	1	0	מאוכלס	בניה קשיחה בטון	בטון
642	שירותים	שירותים	18	1	0	מאוכלס	בניה קלה	פלדה
643	שירותים	שירותים	23	1	0	מאוכלס	בניה קשיחה בטון	בטון
644	שירותים	שירותים	23	1	0	מאוכלס	בניה קשיחה בטון	בטון
645	שירותים	שירותים	23	1	0	מאוכלס	בניה קשיחה בטון	בטון
646	שירותים	שירותים	23	1	0	מאוכלס	בניה קשיחה בטון	בטון
647	שירותים	שירותים	24	1	0	מאוכלס	בניה קשיחה בטון	בטון
648	שירותים	שירותים	24	1	0	מאוכלס	בניה קשיחה בטון	בטון
649	שירותים	שירותים	24	1	0	מאוכלס	בניה קשיחה בטון	בטון
650	שירותים	שירותים	24	1	0	מאוכלס	בניה קשיחה בטון	בטון
651	שירותים	שירותים	25	1	0	מאוכלס	בניה קשיחה בטון	בטון
652	שירותים	שירותים	27	1	0	מאוכלס	בניה קשיחה בטון	בטון
653	שירותים	שירותים	126	1	0	מאוכלס	בניה קשיחה בטון	בטון
654	שירותים	מקלחות	13	1	0	מאוכלס	בניה קשיחה בטון	בטון
655	שירותים	מקלחות	22	1	0	מאוכלס	בניה קשיחה בטון	בטון
656	שירותים	מקלחות	22	1	0	מאוכלס	בניה קשיחה בטון	בטון
657	שירותים	מקלחות	23	1	0	מאוכלס	בניה קשיחה בטון	בטון
658	שירותים	מקלחות	75	1	0	מאוכלס	בניה קשיחה בטון	בטון
659	שירותים	מקלחות	106	1	0	מאוכלס	בניה קשיחה בטון	בטון
660	שירותים	מקלחות	124	1	0	מאוכלס	בניה קשיחה בטון	בטון
661	מיכלים	מגדל מים	48	1	0	מאוכלס	בניה קשיחה בטון	פלדה
662	אנרגיה	חשמל	10	1	0	מאוכלס	בניה קשיחה טרומית	בטון
663	אחסנה	מחסן	8	1	0	מאוכלס	מכולה	פלדה
664	אנרגיה	גנרטור	21	1	0	מאוכלס	בניה קלה	פלדה
665	אנרגיה	גנרטור	148	1	0	מאוכלס	בניה קשיחה בטון	בטון
666	אנרגיה	תנור חימום מים	61	1	0	מאוכלס	בניה קשיחה בטון	פלדה
667	אנרגיה	מדחסים	35	1	0	מאוכלס	בניה קלה	פלדה
668	אנרגיה	מדחסים	48	1	0	מאוכלס	בניה קשיחה בטון	בטון
669	סככה	חניה	95	1	0	מאוכלס	בניה קלה	פלדה
670	סככה	המתנה	12	1	0	מאוכלס	בניה קלה	פלדה
671	סככה	המתנה	35	1	0	נטוש	בניה קלה	פלדה
672	סככה	גגון	2	1	0	מאוכלס	בניה קשיחה בטון	בטון
673	סככה	גגון	10	1	0	מאוכלס	בניה קלה	פלדה
674	סככה	גגון	14	1	0	מאוכלס	בניה קלה	פלדה
675	סככה	גגון	17	1	0	מאוכלס	בניה קלה	בטון
676	סככה	גגון	18	1	0	מאוכלס	בניה קלה	פלדה
677	סככה	גגון	26	1	0	מאוכלס	בניה קלה	פלדה
678	סככה	גגון	33	1	0	מאוכלס	בניה קלה	פלדה
679	אחסנה	אחסנה	4	1	0	מאוכלס	מכולה	פלדה
680	סככת טיפולים	סדנת רכב	117	1	0	נטוש	בניה קשיחה בטון	בטון
681	סככת טיפולים	סדנת רכב	129	1	0	מאוכלס	בניה קלה	פלדה
682	סככת טיפולים	סדנת רכב	134	1	0	מאוכלס	בניה קלה	פלדה
683	סככת טיפולים	סדנת רכב	186	1	0	מאוכלס	בניה קלה	פלדה
684	סככת טיפולים	סדנת רכב	275	1	0	מאוכלס	בניה קלה	פלדה
685	סככת טיפולים	סדנת רכב	369	1	0	מאוכלס	בניה קלה	פלדה
686	סככת טיפולים	סדנת רכב	389	1	0	מאוכלס	בניה קלה	פלדה
687	סככת טיפולים	סדנת רכב	409	1	0	מאוכלס	בניה קלה	פלדה
688	סככת טיפולים	סדנת רכב	456	1	0	מאוכלס	בניה קלה	פלדה
689	סככת טיפולים	סדנת רכב	944	1	0	מאוכלס	בניה קלה	עץ
690	סככת טיפולים	סדנת רכב	1145	1	0	מאוכלס	בניה קלה	פלדה
691	סככת טיפולים	סדנת רכב	1349	1	0	מאוכלס	בניה קלה	עץ
692	סככת אחסנה	רגילה	18	1	0	מאוכלס	בניה קלה	פלדה
693	מבנה מגורים	מגורים	118	1	0	מאוכלס	בניה קלה	עץ

מספר מבנה	ייעוד	תת ייעוד	שטח בנוי (מ"ר)	מספר קומות עליות	מספר קומות תת קרקעיות	מאוכלס	סוג בינוי כללי	קונסטרוקציה
694	משרדים	משרד	9	1	0	מאוכלס	בניה קלה	עץ
695	משרדים	משרד	17	1	0	מאוכלס	בניה קלה	עץ
696	משרדים	משרד	50	1	0	מאוכלס	בניה קלה	עץ
697	משרדים	משרד	50	1	0	מאוכלס	בניה קלה	עץ
698	משרדים	משרד	79	1	0	מאוכלס	בניה קלה	פלדה
699	משרדים	משרד	93	1	0	מאוכלס	בניה קשיחה בטון	בטון
700	משרדים	משרד	141	1	0	מאוכלס	בניה קלה	עץ
701	משרדים	משרד	434	1	0	מאוכלס	בניה קלה	עץ
702	משרדים	משרד	444	1	0	מאוכלס	בניה קלה	עץ
703	משרדים	משרד	490	1	0	מאוכלס	בניה קלה	עץ
704	אחסנה	מחסן	5	1	0	מאוכלס	בניה קלה	פלדה
705	אחסנה	מחסן	10	1	0	מאוכלס	בניה קלה	פלדה
706	אחסנה	מחסן	25	1	0	מאוכלס	בניה קלה	פלדה
707	אחסנה	מחסן	25	1	0	מאוכלס	בניה קלה	פלדה
708	אחסנה	מחסן	28	1	0	מאוכלס	בניה קשיחה טרומית	בטון
709	אחסנה	מחסן	31	1	0	מאוכלס	בניה קלה	פלדה
710	אחסנה	מחסן	77	1	0	מאוכלס	בניה קלה	פלדה
711	אחסנה	מחסן	107	1	0	נטוש	בניה קשיחה טרומית	בטון
712	אחסנה	מחסן	112	1	0	נטוש	בניה קשיחה בטון	בטון
713	אחסנה	מחסן	128	1	0	מאוכלס	בניה קשיחה בטון	בטון
714	אחסנה	מחסן	182	1	0	מאוכלס	בניה קלה	פלדה
715	אחסנה	מחסן	311	1	0	מאוכלס	בניה קלה	עץ
716	אחסנה	מחסן	447	1	0	מאוכלס	בניה קלה	עץ
717	אחסנה	נשקייה	21	1	0	מאוכלס	בניה קלה	עץ
718	הסעדה	מטבח	168	1	0	מאוכלס	בניה קשיחה בטון	בטון
719	הסעדה	חדר אוכל	159	1	0	מאוכלס	בניה קשיחה בטון	בטון
720	הסעדה	חדר אוכל	437	1	0	מאוכלס	בניה קלה	עץ
721	הסעדה	חדר אוכל	499	1	0	נטוש	בניה קלה	עץ
722	בית מלאכה	בית מלאכה	75	1	0	מאוכלס	בניה קשיחה טרומית	בטון
723	בית מלאכה	בית מלאכה	143	1	0	מאוכלס	בניה קשיחה טרומית	בטון
724	דת	בית כנסת	98	1	0	מאוכלס	נטוש	עץ
725	שירותים	שירותים	8	1	0	מאוכלס	בניה קשיחה בטון	בטון
726	שירותים	שירותים	18	1	0	מאוכלס	בניה קשיחה בטון	בטון
727	שירותים	שירותים	23	1	0	מאוכלס	בניה קשיחה בטון	בטון
728	אנרגיה	גנרטור	25	1	0	מאוכלס	בניה קשיחה טרומית	בטון
729	אנרגיה	תנור חימום מים	8	1	0	מאוכלס	מבנה מפלדה	פלדה
730	אנרגיה	תנור חימום מים	8	1	0	מאוכלס	מבנה מפלדה	פלדה
731	אנרגיה	תנור חימום מים	9	1	0	מאוכלס	מבנה מפלדה	פלדה
732	אנרגיה	תנור חימום מים	50	1	1	מאוכלס	בניה קשיחה בטון	בטון
733	אנרגיה	תנור חימום מים	90	1	0	מאוכלס	בניה קשיחה בטון	בטון
734	אנרגיה	מדחסים	5	1	0	מאוכלס	בניה קלה	פלדה
735	סככה	חניה	38	1	0	מאוכלס	בניה קלה	פלדה
736	סככה	המתנה	4	1	0	מאוכלס	בניה קלה	פלדה
737	סככה	המתנה	5	1	0	מאוכלס	בניה קלה	עץ
738	סככה	המתנה	6	1	0	מאוכלס	בניה קלה	עץ
739	סככה	המתנה	9	1	0	מאוכלס	בניה קלה	עץ
740	סככה	המתנה	23	1	0	מאוכלס	בניה קלה	פלדה
741	סככה	המתנה	26	1	0	מאוכלס	בניה קלה	עץ
742	סככה	המתנה	55	1	0	מאוכלס	בניה קלה	עץ
743	סככה	המתנה	64	1	0	מאוכלס	בניה קלה	עץ
744	סככה	המתנה	76	1	0	מאוכלס	בניה קלה	פלדה
745	סככה	המתנה	176	1	0	מאוכלס	בניה קלה	פלדה
746	סככה	גגון	2	1	0	מאוכלס	בניה קלה	פלדה
747	סככה	גגון	2	1	0	מאוכלס	בניה קלה	פלדה
748	סככה	גגון	4	1	0	מאוכלס	בניה קלה	פלדה
749	סככה	גגון	5	1	0	מאוכלס	בניה קלה	פלדה
750	סככה	גגון	5	1	0	מאוכלס	בניה קלה	פלדה
751	סככה	גגון	6	1	0	מאוכלס	בניה קלה	פלדה
752	סככה	גגון	7	1	0	מאוכלס	בניה קלה	פלדה
753	סככה	גגון	8	1	0	מאוכלס	בניה קלה	עץ
754	סככה	גגון	8	1	0	מאוכלס	בניה קלה	עץ
755	סככה	גגון	10	1	0	מאוכלס	בניה קלה	פלדה
756	סככה	גגון	12	1	0	מאוכלס	בניה קלה	פלדה
757	סככה	גגון	13	1	0	מאוכלס	בניה קלה	פלדה
758	סככה	גגון	15	1	0	מאוכלס	בניה קלה	עץ
759	סככה	גגון	26	1	0	מאוכלס	בניה קלה	פלדה
760	סככה	גגון	30	1	0	מאוכלס	בניה קלה	פלדה
761	סככה	גגון	30	1	0	מאוכלס	בניה קשיחה בטון	בטון
762	סככה	גגון	33	1	0	מאוכלס	בניה קלה	עץ
763	סככה	גגון	34	1	0	מאוכלס	בניה קלה	עץ
764	סככה	גגון	40	1	0	מאוכלס	בניה קלה	פלדה
765	סככה	גגון	44	1	0	מאוכלס	בניה קלה	עץ
766	סככה	גגון	46	1	0	מאוכלס	בניה קלה	עץ
767	סככה	גגון	57	1	0	מאוכלס	בניה קלה	פלדה
768	סככה	סככה	60	1	0	מאוכלס	בניה קלה	עץ
769	סככת אחסנה	רגילה	3	1	0	מאוכלס	בניה קלה	פלדה
770	סככת אחסנה	רגילה	5	1	0	מאוכלס	בניה קלה	פלדה
771	סככת אחסנה	רגילה	11	1	0	מאוכלס	בניה קלה	פלדה
772	סככת אחסנה	רגילה	206	1	0	מאוכלס	בניה קלה	פלדה
773	סככת אחסנה	רגילה	220	1	0	מאוכלס	בניה קלה	פלדה
774	מבנה מגורים	מגורים	15	1	0	מאוכלס	בניה קשיחה בטון	בטון
775	מבנה מגורים	מגורים	29	1	0	מאוכלס	בניה קשיחה בטון	בטון
776	מבנה מגורים	מגורים	30	1	0	מאוכלס	בניה קשיחה בטון	בטון
777	מבנה מגורים	מגורים	30	1	0	מאוכלס	בניה קשיחה בטון	בטון
778	מבנה מגורים	מגורים	48	1	0	מאוכלס	יביל קל	פלדה
779	מבנה מגורים	מגורים	53	1	0	מאוכלס	בניה קשיחה טרומית	בטון

מספר מבנה	ייעוד	תת ייעוד	שטח בנוי (מ"ר)	מספר קומות עיליות	מספר קומות תת קרקעיות	מאוכלס	סוג בינוי כללי	קונסטרוקציה
780	מבנה מגורים	מגורים	62	1	0	מאוכלס	בניה קשיחה בטון	בטון
781	מבנה מגורים	מגורים	123	1	0	מאוכלס	בניה קשיחה טרומית	בטון
782	מבנה מגורים	מגורים	134	1	0	מאוכלס	בניה קשיחה טרומית	בטון
783	מבנה מגורים	מתקן מעצר	106	2	0	מאוכלס	בניה קשיחה בטון	בטון
784	מבנה מגורים	מתקן מעצר	77	1	0	מאוכלס	בניה קשיחה בטון	בטון
785	מבנה מגורים	מתקן מעצר	101	1	0	מאוכלס	בניה קשיחה בטון	עץ
786	מבנה מגורים	מתקן מעצר	114	1	0	מאוכלס	בניה קשיחה בטון	עץ
787	מבנה מגורים	מתקן מעצר	146	1	0	מאוכלס	בניה קשיחה בטון	עץ
788	מבנה מגורים	מתקן מעצר	380	2	0	מאוכלס	בניה קשיחה בטון	עץ
789	מבנה מגורים	מתקן מעצר	306	1	0	מאוכלס	בניה קשיחה בטון	עץ
790	מבנה מגורים	מתקן מעצר	329	1	0	מאוכלס	בניה קלה	עץ
791	מבנה מגורים	מתקן מעצר	367	1	0	מאוכלס	בניה קשיחה בטון	עץ
792	מבנה מגורים	מתקן מעצר	458	1	0	מאוכלס	בניה קשיחה בטון	עץ
793	מבנה מגורים	מתקן מעצר	1573	1	1	מאוכלס	בניה קשיחה בטון	בטון
794	מבנה מגורים	מתקן מעצר	1859	2	0	מאוכלס	בניה קשיחה בטון	בטון
795	משרדים	משרד	10	1	0	מאוכלס	בניה קשיחה בטון	בטון
796	משרדים	משרד	12	1	0	מאוכלס	יביל קל	פלדה
797	משרדים	משרד	17	1	0	מאוכלס	בניה קשיחה בטון	בטון
798	משרדים	משרד	30	1	0	מאוכלס	בניה קשיחה בטון	בטון
799	משרדים	משרד	43	1	0	מאוכלס	יביל קל	פלדה
800	משרדים	משרד	45	1	0	מאוכלס	בניה קשיחה בטון	עץ
801	משרדים	משרד	46	1	0	מאוכלס	בניה קשיחה טרומית	בטון
802	משרדים	משרד	47	1	0	מאוכלס	יביל קל	פלדה
803	משרדים	משרד	48	1	0	מאוכלס	יביל קל	פלדה
804	משרדים	משרד	48	1	0	מאוכלס	יביל קל	פלדה
805	משרדים	משרד	48	1	0	מאוכלס	יביל קל	פלדה
806	משרדים	משרד	48	1	0	מאוכלס	יביל קל	פלדה
807	משרדים	משרד	49	1	0	מאוכלס	יביל קל	פלדה
808	משרדים	משרד	54	1	0	מאוכלס	בניה קשיחה בטון	בטון
809	משרדים	משרד	60	1	0	מאוכלס	בניה קשיחה טרומית	בטון
810	משרדים	משרד	66	1	0	מאוכלס	בניה קשיחה טרומית	בטון
811	משרדים	משרד	67	1	0	מאוכלס	בניה קשיחה טרומית	בטון
812	משרדים	משרד	95	1	0	מאוכלס	בניה קשיחה טרומית	פלדה
813	משרדים	משרד	96	1	0	מאוכלס	יביל קל	פלדה
814	משרדים	משרד	97	1	0	מאוכלס	בניה קשיחה טרומית	בטון
815	משרדים	משרד	125	1	0	מאוכלס	יביל קל	פלדה
816	משרדים	משרד	136	1	0	מאוכלס	בניה קלה	עץ
817	משרדים	משרד	208	1	0	מאוכלס	בניה קשיחה בטון	עץ
818	משרדים	משרד	324	1	0	מאוכלס	בניה קלה	<Null>
819	אחסנה	מחסן	5	1	0	מאוכלס	בניה קשיחה בטון	עץ
820	אחסנה	מחסן	5	1	0	מאוכלס	בניה קלה	עץ
821	אחסנה	מחסן	10	1	0	מאוכלס	בניה קלה	עץ
822	אחסנה	מחסן	14	1	0	מאוכלס	מכולה	פלדה
823	אחסנה	מחסן	15	1	0	מאוכלס	בניה קשיחה טרומית	בטון
824	אחסנה	מחסן	27	1	0	מאוכלס	בניה קשיחה טרומית	פלדה
825	אחסנה	מחסן	39	1	0	מאוכלס	בניה קשיחה בטון	בטון
826	אחסנה	מחסן	39	1	0	נטוש	בניה קשיחה בטון	בטון
827	אחסנה	מחסן	55	1	0	מאוכלס	בניה קשיחה טרומית	בטון
828	אחסנה	מחסן	55	1	0	מאוכלס	בניה קשיחה טרומית	בטון
829	אחסנה	מחסן	56	1	0	מאוכלס	בניה קשיחה טרומית	בטון
830	אחסנה	מחסן	58	1	0	מאוכלס	בניה קשיחה טרומית	בטון
831	אחסנה	מחסן	62	1	0	מאוכלס	בניה קלה	פלדה
832	אחסנה	מחסן	83	1	0	מאוכלס	בניה קשיחה בטון	בטון
833	אחסנה	מחסן	115	1	0	מאוכלס	בניה קשיחה טרומית	בטון
834	אחסנה	מחסן	141	1	0	מאוכלס	בניה קשיחה טרומית	בטון
835	אחסנה	מחסן	153	1	0	מאוכלס	בניה קשיחה טרומית	בטון
836	אחסנה	מחסן	329	1	0	מאוכלס	בניה קלה	פלדה
837	הסעדה	מטבח	39	1	0	מאוכלס	בניה קשיחה בטון	בטון
838	הסעדה	מטבח	82	1	0	מאוכלס	בניה קשיחה טרומית	בטון
839	הסעדה	מטבח	120	1	0	מאוכלס	בניה קשיחה בטון	בטון
840	הסעדה	מטבח	407	1	0	מאוכלס	בניה קשיחה בטון	בטון
841	הסעדה	חדר אוכל	88	1	0	מאוכלס	בניה קשיחה טרומית	בטון
842	הסעדה	חדר אוכל	100	1	0	מאוכלס	בניה קשיחה בטון	בטון
843	הסעדה	חדר אוכל	153	1	0	מאוכלס	בניה קשיחה בטון	בטון
844	הסעדה	חדר אוכל	587	1	1	מאוכלס	בניה קשיחה בטון	בטון
845	פנאי וספורט	מועדון	46	1	0	מאוכלס	בניה קשיחה טרומית	בטון
846	פנאי וספורט	מועדון	50	1	0	מאוכלס	בניה קשיחה טרומית	בטון
847	בית מלאכה	בית מלאכה	48	1	0	מאוכלס	יביל קל	פלדה
848	בית מלאכה	בית מלאכה	67	1	0	מאוכלס	בניה קשיחה בטון	בטון
849	בית מלאכה	בית מלאכה	83	1	0	מאוכלס	בניה קלה	פלדה
850	בית מלאכה	בית מלאכה	106	1	0	מאוכלס	בניה קלה	פלדה
851	בית מלאכה	בית מלאכה	116	1	0	מאוכלס	בניה קלה	עץ
852	בית מלאכה	בית מלאכה	151	1	0	מאוכלס	בניה קלה	פלדה
853	בית מלאכה	בית מלאכה	307	1	0	מאוכלס	בניה קלה	פלדה
854	דת	בית כנסת	35	1	0	מאוכלס	2	בטון
855	דת	בית כנסת	78	1	0	מאוכלס	מאוכלס	בטון
856	בריאות	מרפאה	160	1	0	מאוכלס	בניה קשיחה בטון	בטון
857	בריאות	טיפולי חובש	43	1	0	מאוכלס	בניה קשיחה בטון	בטון
858	מבנה שירות	מכבסה	100	1	0	מאוכלס	בניה קלה	בטון
859	מבנה שירות	שק"ל	7	1	0	מאוכלס	בניה קשיחה בטון	בטון
860	מבנה שירות	שק"ל	9	1	0	מאוכלס	בניה קשיחה בטון	בטון
861	מבנה שירות	שק"ל	56	1	0	מאוכלס	יביל קל	פלדה
862	עמדת אבטחה	ש"ג	15	1	0	מאוכלס	בניה קשיחה בטון	בטון
863	עמדת אבטחה	מגדל שמירה	5	1	0	מאוכלס	מבנה מפלדה	פלדה
864	עמדת אבטחה	מגדל שמירה	5	1	0	מאוכלס	מבנה מפלדה	פלדה
865	עמדת אבטחה	מגדל שמירה	20	1	0	מאוכלס	מבנה מפלדה	פלדה

מספר מבנה	ייעוד	תת ייעוד	שטח בנוי (מ"ר)	מספר קומות עיליות	מספר קומות תת קרקעיות	מאוכלס	סוג בינוי כללי	קונסטרוקציה
866	עמדת אבטחה	עמדת אבטחה משולבת	4	1	0	מאוכלס	מבנה מפלדה	פלדה
867	שירותים	שירותים	1	1	0	מאוכלס	בניה קשיחה בטון	בטון
868	שירותים	שירותים	9	1	0	מאוכלס	בניה קשיחה בטון	בטון
869	שירותים	שירותים	12	1	0	מאוכלס	בניה קשיחה בטון	עץ
870	שירותים	שירותים	14	1	0	מאוכלס	מכולה	פלדה
871	שירותים	שירותים	16	1	0	מאוכלס	מכולה	פלדה
872	שירותים	שירותים	31	1	0	מאוכלס	בניה קשיחה בטון	בטון
873	שירותים	שירותים	33	1	0	מאוכלס	בניה קשיחה בטון	בטון
874	שירותים	שירותים	35	1	0	מאוכלס	בניה קשיחה בטון	בטון
875	שירותים	מקלחות	17	1	0	מאוכלס	מכולה	פלדה
876	שירותים	מקלחות	22	1	0	מאוכלס	בניה קשיחה בטון	בטון
877	שירותים	מקלחות	23	1	0	מאוכלס	בניה קשיחה בטון	בטון
878	שירותים	מקלחות	24	1	0	מאוכלס	בניה קשיחה בטון	בטון
879	שירותים	מקלחות	24	1	0	מאוכלס	בניה קשיחה בטון	בטון
880	שירותים	מקלחות	45	1	0	מאוכלס	בניה קשיחה בטון	בטון
881	סככה	המתנה	1	1	0	מאוכלס	בניה קלה	פלדה
882	סככה	המתנה	46	1	0	מאוכלס	בניה קלה	עץ
883	סככה	המתנה	375	1	0	מאוכלס	בניה קלה	פלדה
884	אחסנה	מחסן	25	1	0	מאוכלס	בניה קלה	פלדה
885	בית מלאכה	מוסך	327	1	0	מאוכלס	בניה קשיחה בטון	בטון
886	בית מלאכה	מוסך	573	1	0	מאוכלס	בניה קשיחה בטון	בטון
887	חינוך	בית ספר	31	1	0	מאוכלס	יביל קל	פלדה
888	חינוך	בית ספר	31	1	0	מאוכלס	בניה קלה	פלדה
889	חינוך	בית ספר	31	1	0	מאוכלס	בניה קלה	פלדה
890	חינוך	בית ספר	32	1	0	מאוכלס	בניה קלה	פלדה
891	חינוך	בית ספר	113	1	0	מאוכלס	בניה קשיחה בטון	בטון
892	חינוך	בית ספר	114	1	0	מאוכלס	בניה קשיחה בטון	בטון
893	חינוך	בית ספר	837	2	0	מאוכלס	בניה קשיחה בטון	בטון
894	מבנה שירות	שק"ל	72	1	0	מאוכלס	בניה קשיחה בטון	בטון
895	אנרגיה	חשמל	23	1	0	מאוכלס	בניה קלה	פלדה
896	אנרגיה	גנרטור	17	1	0	מאוכלס	בניה קלה	פלדה
897	סככה	המתנה	6	1	0	מאוכלס	בניה קלה	עץ
898	סככה	המתנה	6	1	0	מאוכלס	בניה קלה	עץ
899	סככה	גגון	1	1	0	מאוכלס	בניה קלה	פלדה
900	משרדים	משרד	27	1	0	מאוכלס	בניה קשיחה בטון	בטון
901	משרדים	משרד	28	1	0	מאוכלס	בניה קשיחה בטון	בטון
902	משרדים	משרד	49	1	0	מאוכלס	יביל קל	פלדה
903	משרדים	משרד	49	1	0	מאוכלס	יביל קל	פלדה
904	משרדים	משרד	50	1	0	מאוכלס	יביל קל	פלדה
905	משרדים	משרד	50	1	0	מאוכלס	יביל קל	פלדה
906	משרדים	משרד	51	1	0	מאוכלס	יביל קל	פלדה
907	משרדים	משרד	53	1	0	מאוכלס	יביל קל	פלדה
908	משרדים	משרד	93	1	0	מאוכלס	יביל קל	פלדה
909	משרדים	משרד	180	1	0	מאוכלס	בניה קשיחה טרומית	בטון
910	אחסנה	מחסן	8	1	0	מאוכלס	מכולה	פלדה
911	משרדים	משרד	63	1	0	מאוכלס	מכולה	פלדה
912	אחסנה	מחסן	41	1	0	מאוכלס	מכולה	פלדה
913	שירותים	שירותים	5	1	0	מאוכלס	בניה קשיחה בטון	בטון
914	שירותים	מקלחות	48	1	0	מאוכלס	בניה קשיחה בטון	בטון
918	אנרגיה	תנור חימום מים	7	1	0	מאוכלס	מבנה מפלדה	פלדה
919	סככה	חניה	33	1	0	מאוכלס	בניה קלה	פלדה
920	סככה	חניה	85	1	0	מאוכלס	בניה קלה	פלדה
921	סככה	גגון	2	1	0	מאוכלס	בניה קלה	פלדה
922	סככה	גגון	5	1	0	מאוכלס	בניה קלה	פלדה
923	סככה	גגון	6	1	0	מאוכלס	בניה קלה	פלדה
924	סככה	גגון	8	1	0	מאוכלס	בניה קלה	פלדה
925	סככה	גגון	19	1	0	מאוכלס	בניה קלה	פלדה
926	סככת אחסנה	רגילה	89	1	0	מאוכלס	בניה קלה	פלדה
927	מבנה מגורים	מגורים	28	1	0	מאוכלס	מבנה נייד מבטון	בטון
928	מבנה מגורים	מגורים	29	1	0	מאוכלס	מבנה נייד מבטון	בטון
929	מבנה מגורים	מגורים	49	1	0	מאוכלס	יביל קל	פלדה
930	מבנה מגורים	מגורים	49	1	0	מאוכלס	יביל קל	פלדה
931	מבנה מגורים	מגורים	622	2	0	מאוכלס	בניה קשיחה טרומית	בטון
932	מבנה מגורים	מגורים	336	1	0	מאוכלס	בניה קלה	עץ
933	משרדים	משרד	45	1	0	מאוכלס	בניה קלה	עץ
934	משרדים	משרד	48	1	0	מאוכלס	יביל קל	פלדה
935	משרדים	משרד	312	1	0	מאוכלס	בניה קלה	עץ
936	משרדים	משרד	325	1	0	נטוש	בניה קלה	עץ
937	משרדים	משרד	326	1	0	מאוכלס	בניה קלה	עץ
938	משרדים	משרד	327	1	0	מאוכלס	בניה קלה	עץ
939	משרדים	משרד	330	1	0	מאוכלס	בניה קלה	עץ
940	משרדים	משרד	336	1	0	מאוכלס	בניה קלה	עץ
941	משרדים	משרד	339	1	0	מאוכלס	בניה קלה	עץ
942	משרדים	משרד	351	1	0	מאוכלס	בניה קלה	עץ
943	אחסנה	מחסן	8	1	0	נטוש	בניה קלה	פלדה
944	אחסנה	מחסן	12	1	0	מאוכלס	בניה קלה	פלדה
945	אחסנה	מחסן	15	1	0	מאוכלס	בניה קלה	פלדה
946	אחסנה	מחסן	29	1	0	נטוש	בניה קשיחה בטון	פלדה
947	אחסנה	מחסן	30	1	0	מאוכלס	מכולה	פלדה
948	אחסנה	מחסן	134	1	0	מאוכלס	בניה קשיחה טרומית	בטון
949	אחסנה	נשקייה	49	1	0	מאוכלס	בניה קשיחה בטון	בטון
950	עמדת אבטחה	ש"ג	6	1	0	מאוכלס	בניה קלה	עץ
951	שירותים	שירותים	6	1	0	מאוכלס	מבנה נייד מבטון	בטון
952	שירותים	שירותים	7	1	0	מאוכלס	מבנה נייד מבטון	בטון
953	שירותים	שירותים	13	1	0	מאוכלס	מבנה נייד מבטון	בטון
954	שירותים	מקלחות	7	1	0	מאוכלס	מבנה נייד מבטון	בטון

מספר מבנה	ייעוד	תת ייעוד	שטח בנוי (מ"ר)	מספר קומות עיליות	מספר קומות תת קרקעיות	מאוכלס	סוג בינוי כללי	קונסטרוקציה
955	מבנה מגורים	מתקן מעצר	56	1	0	נטוש	בניה קשיחה בטון	בטון
956	מבנה מגורים	מתקן מעצר	73	1	0	נטוש	בניה קשיחה בטון	בטון
957	מבנה מגורים	מתקן מעצר	496	1	0	נטוש	בניה קלה	עץ
958	אחסנה	מחסן	57	1	0	נטוש	בניה קשיחה טרומית	בטון
959	אנרגיה	גנרטור	67	1	0	מאוכלס	בניה קלה	פלדה
960	סככה	המתנה	208	1	0	מאוכלס	יביל קל	עץ
961	סככה	גגון	2	1	0	מאוכלס	בניה קלה	פלדה
962	סככה	גגון	4	1	0	מאוכלס	בניה קלה	פלדה
963	סככה	גגון	12	1	0	מאוכלס	בניה קלה	פלדה
964	סככה	גגון	175	1	0	מאוכלס	בניה קלה	פלדה
965	משרדים	משרד	27	1	0	מאוכלס	יביל קל	פלדה
966	משרדים	משרד	35	1	0	מאוכלס	בניה קלה	פלדה
967	משרדים	משרד	41	1	0	מאוכלס	בניה קשיחה בטון	בטון
968	משרדים	משרד	44	1	0	מאוכלס	יביל קל	פלדה
969	משרדים	משרד	69	1	0	מאוכלס	יביל קל	פלדה
970	משרדים	משרד	83	1	0	מאוכלס	בניה קשיחה בטון	בטון
971	משרדים	משרד	136	1	0	מאוכלס	בניה קשיחה טרומית	פלדה
972	משרדים	משרד	340	1	0	מאוכלס	בניה קשיחה בטון	בטון
973	משרדים	משרד	1904	5	0	מאוכלס	בניה קשיחה בטון	בטון
974	אחסנה	מחסן	4	1	0	מאוכלס	מכולה	פלדה
975	אחסנה	מחסן	7	1	0	מאוכלס	מכולה	פלדה
976	אחסנה	מחסן	8	1	0	מאוכלס	מכולה	פלדה
977	אחסנה	מחסן	13	1	0	מאוכלס	מכולה	פלדה
978	אחסנה	מחסן	15	1	0	מאוכלס	מכולה	פלדה
979	אחסנה	מחסן	15	1	0	מאוכלס	בניה קשיחה טרומית	בטון
980	אחסנה	מחסן	411	1	0	מאוכלס	בניה קשיחה בטון	בטון
981	אחסנה	מחסן	966	1	0	מאוכלס	בניה קלה	פלדה
982	הסעדה	חדר אוכל	276	1	0	מאוכלס	בניה קשיחה טרומית	בטון
983	עמדת אבטחה	ש"ג	4	1	0	מאוכלס	מבנה נייד מבטון	פלדה
984	שירותים	שירותים	24	1	0	מאוכלס	מבנה נייד מבטון	בטון
985	אנרגיה	חשמל	13	1	0	מאוכלס	בניה קשיחה טרומית	בטון
986	אנרגיה	הסקה	65	1	0	מאוכלס	בניה קשיחה בטון	בטון
987	אנרגיה	גנרטור	17	1	0	מאוכלס	בניה קלה	פלדה
988	אנרגיה	גנרטור	33	1	0	מאוכלס	בניה קשיחה טרומית	בטון
989	אנרגיה	גנרטור	68	1	0	נטוש	מבנה מפלדה	פלדה
990	אנרגיה	גנרטור	75	1	0	מאוכלס	בניה קשיחה טרומית	בטון
991	אנרגיה	גנרטור	83	1	0	מאוכלס	בניה קשיחה טרומית	בטון
992	אנרגיה	מדחסים	19	1	0	מאוכלס	בניה קשיחה בטון	בטון
993	אנרגיה	מדחסים	27	1	0	מאוכלס	בניה קשיחה בטון	בטון
994	סככה	המתנה	143	1	0	מאוכלס	בניה קלה	עץ
995	סככה	המתנה	155	1	0	מאוכלס	בניה קלה	עץ
996	סככה	גגון	1	1	0	מאוכלס	בניה קלה	פלדה
997	סככה	גגון	17	1	0	מאוכלס	בניה קלה	פלדה
998	סככה	גגון	60	1	0	מאוכלס	בניה קלה	פלדה
999	סככת טיפולים	סדנת רכב	778	1	0	מאוכלס	מבנה מפלדה	פלדה
1000	סככת טיפולים	סדנת רכב	1217	1	0	מאוכלס	בניה קשיחה בטון	בטון
1001	סככת טיפולים	סדנת רכב	2259	1	0	מאוכלס	בניה קשיחה בטון	בטון
1002	סככת אחסנה	רגילה	13	1	0	מאוכלס	בניה קלה	פלדה
1003	סככת אחסנה	רגילה	33	1	0	מאוכלס	בניה קלה	פלדה
1004	סככת אחסנה	רגילה	890	1	0	מאוכלס	מבנה מפלדה	פלדה
1005	משרדים	משרד	50	1	0	מאוכלס	יביל קל	פלדה
1006	משרדים	משרד	69	1	0	מאוכלס	יביל קל	בטון
1007	משרדים	משרד	324	1	0	מאוכלס	בניה קלה	פלדה
1008	משרדים	משרד	694	2	0	מאוכלס	בניה קשיחה בטון	בטון
1009	משרדים	משרד	3264	4	0	מאוכלס	בניה קשיחה בטון	בטון
1010	אחסנה	מחסן	15	1	0	מאוכלס	מכולה	פלדה
1011	אחסנה	מחסן	50	1	0	מאוכלס	בניה קשיחה טרומית	בטון
1012	אחסנה	מחסן	61	1	0	מאוכלס	יביל קל	פלדה
1013	אחסנה	מחסן	62	1	0	מאוכלס	מבנה מפלדה	פלדה
1014	אחסנה	מחסן	68	1	0	מאוכלס	בניה קשיחה טרומית	בטון
1015	אחסנה	מחסן	83	1	0	מאוכלס	בניה קשיחה בטון	בטון
1016	אחסנה	מחסן	149	1	0	מאוכלס	בניה קשיחה טרומית	בטון
1017	אחסנה	מחסן	180	1	0	מאוכלס	בניה קשיחה טרומית	בטון
1018	אחסנה	מחסן	226	1	0	מאוכלס	בניה קשיחה טרומית	בטון
1019	אחסנה	בונקר תחמושת	16	1	0	מאוכלס	מכולה	פלדה
1020	מבנה הנצחה	מבנה מורשת	55	1	0	מאוכלס	בניה קשיחה בטון	בטון
1021	הסעדה	חדר אוכל	1710	2	0	מאוכלס	בניה קשיחה בטון	בטון
1022	פנאי וספורט	מועדון	99	1	0	מאוכלס	בניה קשיחה טרומית	בטון
1023	בית מלאכה	בית מלאכה	116	1	0	מאוכלס	בניה קשיחה בטון	בטון
1024	בית מלאכה	בית מלאכה	409	2	0	מאוכלס	מבנה מפלדה	בטון
1025	בית מלאכה	בית מלאכה	594	2	0	מאוכלס	מבנה מפלדה	פלדה
1026	בית מלאכה	בית מלאכה	318	1	0	מאוכלס	מבנה מפלדה	פלדה
1027	בית מלאכה	בית מלאכה	465	1	0	מאוכלס	בניה קשיחה בטון	בטון
1028	בית מלאכה	בית מלאכה	2160	1	0	מאוכלס	בניה קשיחה בטון	בטון
1029	בית מלאכה	מוסך	297	1	0	מאוכלס	בניה קשיחה בטון	בטון
1030	בית מלאכה	מוסך	918	1	0	מאוכלס	בניה קשיחה בטון	בטון
1031	מעבדה	מעבדה	561	2	0	מאוכלס	בניה קשיחה בטון	בטון
1032	מעבדה	מעבדה	855	2	0	מאוכלס	בניה קשיחה בטון	בטון
1033	מעבדה	מעבדה	1292	2	0	מאוכלס	בניה קשיחה בטון	בטון
1034	מעבדה	מעבדה	2653	3	0	מאוכלס	בניה קשיחה בטון	בטון
1035	מעבדה	מעבדה	5481	5	0	מאוכלס	בניה קשיחה בטון	בטון
1036	מעבדה	מעבדה	2293	2	0	מאוכלס	בניה קשיחה בטון	בטון
1037	דת	בית כנסת	122	1	0	מאוכלס	2	בטון
1038	מבנה שירות	שק"ל	143	1	0	מאוכלס	בניה קשיחה טרומית	בטון
1039	עמדת אבטחה	ש"ג	26	1	0	מאוכלס	בניה קלה	עץ
1040	שירותים	שירותים	17	1	0	מאוכלס	מבנה נייד מבטון	בטון

מספר מבנה	ייעוד	תת ייעוד	שטח בנוי (מ"ר)	מספר קומות עיליות	מספר קומות תת קרקעיות	מאוכלס	סוג בינוי כללי	קונסטרוקציה
1041	מיכלים	דלק	6	1	0	מאוכלס	בניה קלה	פלדה
1042	מיכלים	דלק	11	1	0	מאוכלס	בניה קלה	פלדה
1043	מיכלים	דלק	17	1	0	מאוכלס	בניה קלה	פלדה
1044	אנרגיה	גנרטור	17	1	0	מאוכלס	בניה קשיחה טרומית	בטון
1045	אנרגיה	תנור חימום מים	6	1	0	מאוכלס	בניה קלה	פלדה
1046	סככה	המתנה	6	1	0	מאוכלס	בניה קלה	עץ
1047	סככה	המתנה	11	1	0	מאוכלס	בניה קלה	עץ
1048	סככה	המתנה	12	1	0	מאוכלס	בניה קלה	פלדה
1049	סככה	גגון	3	1	0	מאוכלס	בניה קלה	פלדה
1050	סככה	גגון	3	1	0	מאוכלס	בניה קלה	פלדה
1051	סככה	גגון	3	1	0	מאוכלס	בניה קלה	פלדה
1052	סככת טיפולים	שימון	17	1	0	מאוכלס	בניה קלה	פלדה
1053	משרדים	משרד	47	1	0	מאוכלס	יביל קל	פלדה
1054	משרדים	משרד	267	1	0	מאוכלס	בניה קלה	פלדה
1055	משרדים	משרד	276	1	0	מאוכלס	בניה קלה	פלדה
1056	משרדים	משרד	341	1	0	מאוכלס	בניה קלה	פלדה
1057	אחסנה	מחסן	7	1	0	מאוכלס	מכולה	פלדה
1058	אחסנה	מחסן	13	1	0	מאוכלס	בניה קשיחה בטון	בטון
1059	אחסנה	מחסן	13	1	0	מאוכלס	מכולה	פלדה
1060	אחסנה	מחסן	56	1	0	מאוכלס	מכולה	פלדה
1061	אחסנה	מחסן	59	1	0	מאוכלס	מכולה	פלדה
1062	אחסנה	מחסן	111	1	0	מאוכלס	בניה קלה	פלדה
1063	אחסנה	מחסן	149	1	0	מאוכלס	בניה קלה	עץ
1064	אחסנה	מחסן	233	1	0	מאוכלס	בניה קלה	בטון
1065	אחסנה	מחסן	334	1	0	מאוכלס	בניה קלה	עץ
1066	אחסנה	בונקר תחמושת	2	1	0	מאוכלס	מבנה נייד מבטון	בטון
1067	עמדת אבטחה	ש"ג	1	1	0	מאוכלס	בניה קשיחה בטון	בטון
1068	שירותים	שירותים	21	1	0	מאוכלס	מבנה נייד מבטון	בטון
1069	שירותים	שירותים	23	1	0	מאוכלס	בניה קשיחה בטון	בטון
1070	שירותים	שירותים	23	1	0	מאוכלס	מבנה נייד מבטון	בטון
1071	שירותים	מקלחות	127	1	0	מאוכלס	בניה קשיחה בטון	בטון
1072	אנרגיה	גנרטור	6	1	0	מאוכלס	בניה קלה	פלדה
1073	אנרגיה	מדחסים	19	1	0	מאוכלס	בניה קלה	פלדה
1074	סככה	חניה	28	1	0	מאוכלס	בניה קלה	פלדה
1075	סככה	חניה	29	1	0	מאוכלס	בניה קלה	פלדה
1076	סככה	חניה	34	1	0	מאוכלס	בניה קלה	עץ
1077	סככה	חניה	125	1	0	מאוכלס	בניה קלה	פלדה
1078	סככה	המתנה	5	1	0	מאוכלס	בניה קלה	עץ
1079	סככה	המתנה	5	1	0	מאוכלס	בניה קלה	עץ
1080	סככה	המתנה	6	1	0	מאוכלס	בניה קלה	עץ
1081	סככה	המתנה	23	1	0	מאוכלס	בניה קלה	עץ
1082	סככה	המתנה	42	1	0	מאוכלס	בניה קלה	פלדה
1083	סככה	המתנה	49	1	0	מאוכלס	בניה קלה	עץ
1084	סככה	המתנה	115	1	0	מאוכלס	בניה קלה	בטון
1085	סככה	גגון	4	1	0	מאוכלס	בניה קלה	פלדה
1086	סככה	גגון	5	1	0	מאוכלס	בניה קלה	פלדה
1087	סככה	גגון	11	1	0	מאוכלס	בניה קלה	פלדה
1088	סככה	גגון	11	1	0	מאוכלס	בניה קלה	פלדה
1089	סככה	גגון	13	1	0	מאוכלס	בניה קלה	פלדה
1090	סככה	גגון	25	1	0	מאוכלס	בניה קלה	פלדה
1091	סככה	גגון	37	1	0	מאוכלס	בניה קלה	עץ
1092	סככה	גגון	42	1	0	מאוכלס	בניה קלה	עץ
1093	סככה	גגון	43	1	0	מאוכלס	בניה קלה	פלדה
1094	סככה	גגון	346	1	0	מאוכלס	בניה קלה	בטון
1095	סככה	גגון	347	1	0	מאוכלס	בניה קלה	בטון
1096	סככת אחסנה	רגילה	244	1	0	מאוכלס	בניה קלה	פלדה
1097	סככת הדרכה	ירי	4203	1	0	מאוכלס	בניה קשיחה בטון	בטון
1098	סככת הדרכה	אימון	199	1	0	מאוכלס	בניה קלה	בטון
1099	סככת הדרכה	אימון	279	1	0	מאוכלס	בניה קלה	בטון
1100	מבנה מגורים	מגורים	23	1	0	מאוכלס	בניה קשיחה בטון	בטון
1101	מבנה מגורים	מגורים	31	1	0	מאוכלס	בניה קשיחה בטון	בטון
1102	מבנה מגורים	מגורים	38	1	0	מאוכלס	בניה קלה	עץ
1103	מבנה מגורים	מגורים	57	1	0	מאוכלס	בניה קשיחה טרומית	פלדה
1104	משרדים	משרד	6	1	0	מאוכלס	בניה קלה	עץ
1105	משרדים	משרד	28	1	0	מאוכלס	בניה קשיחה טרומית	בטון
1106	משרדים	משרד	30	1	0	מאוכלס	בניה קלה	עץ
1107	משרדים	משרד	37	1	0	מאוכלס	בניה קשיחה טרומית	בטון
1108	משרדים	משרד	49	1	0	מאוכלס	יביל קל	פלדה
1109	משרדים	משרד	359	1	0	מאוכלס	בניה קלה	עץ
1110	משרדים	משרד	395	1	0	מאוכלס	בניה קשיחה בטון	בטון
1111	משרדים	חמ"ל	51	1	0	מאוכלס	בניה קשיחה בטון	בטון
1112	אחסנה	מחסן	7	1	0	מאוכלס	מכולה	פלדה
1113	אחסנה	מחסן	9	1	0	מאוכלס	מכולה	פלדה
1114	אחסנה	מחסן	14	1	0	מאוכלס	מכולה	פלדה
1115	אחסנה	מחסן	15	1	0	מאוכלס	מכולה	פלדה
1116	אחסנה	מחסן	15	1	0	מאוכלס	מכולה	פלדה
1117	אחסנה	מחסן	15	1	0	מאוכלס	מכולה	פלדה
1118	אחסנה	מחסן	45	1	0	מאוכלס	מכולה	פלדה
1119	אחסנה	מחסן	74	1	0	מאוכלס	בניה קשיחה בטון	בטון
1120	אחסנה	מחסן	850	1	0	מאוכלס	בניה קשיחה בטון	בטון
1121	הסעדה	מטבח	226	1	0	מאוכלס	בניה קשיחה בטון	בטון
1122	מבנה שירות	שק"ל	227	1	0	מאוכלס	בניה קשיחה בטון	בטון
1123	מבנה שירות	שק"ל	319	1	0	מאוכלס	בניה קשיחה בטון	בטון
1124	מבנה שירות	שק"ל	663	1	0	מאוכלס	בניה קשיחה בטון	בטון
1125	מבנה שירות	בנק	288	1	0	מאוכלס	בניה קשיחה בטון	בטון
1126	מבנה שירות	בית קפה	185	1	0	מאוכלס	בניה קשיחה בטון	בטון

מספר מבנה	ייעוד	תת ייעוד	שטח בנוי (מ"ר)	מספר קומות עיליות	מספר קומות תת קרקעיות	מאוכלס	סוג בינוי כללי	קונסטרוקציה
1127	מבנה שירות	מסעדה	971	1	0	מאוכלס	בניה קשיחה בטון	בטון
1128	שירותים	שירותים	7	1	0	מאוכלס	בניה קשיחה בטון	בטון
1129	שירותים	שירותים	12	1	0	מאוכלס	בניה קשיחה בטון	בטון
1130	שירותים	שירותים	23	1	0	מאוכלס	בניה קשיחה בטון	בטון
1131	שירותים	שירותים	26	1	0	מאוכלס	בניה קשיחה בטון	בטון
1132	שירותים	שירותים	31	1	0	מאוכלס	בניה קשיחה בטון	בטון
1133	אנרגיה	גנרטור	94	1	0	מאוכלס	בניה קשיחה בטון	בטון
1134	אנרגיה	תנור חימום מים	8	1	0	נטוש	מבנה מפלדה	פלדה
1135	אנרגיה	תנור חימום מים	9	1	0	מאוכלס	בניה קשיחה בטון	בטון
1136	אנרגיה	תנור חימום מים	20	1	0	מאוכלס	בניה קשיחה בטון	בטון
1137	אנרגיה	מדחסים	16	1	0	מאוכלס	בניה קלה	פלדה
1138	סככה	חניה	31	1	0	מאוכלס	בניה קלה	פלדה
1139	סככה	חניה	34	1	0	מאוכלס	בניה קלה	בטון
1140	סככה	חניה	44	1	0	מאוכלס	בניה קלה	פלדה
1141	סככה	חניה	74	1	0	מאוכלס	בניה קלה	פלדה
1142	סככה	המתנה	3	1	0	מאוכלס	בניה קלה	עץ
1143	סככה	המתנה	6	1	0	מאוכלס	בניה קלה	עץ
1144	סככה	המתנה	6	1	0	מאוכלס	בניה קלה	עץ
1145	סככה	המתנה	14	1	0	מאוכלס	בניה קלה	עץ
1146	סככה	המתנה	73	1	0	מאוכלס	בניה קלה	עץ
1147	סככה	גגון	8	1	0	מאוכלס	בניה קלה	עץ
1148	סככה	גגון	10	1	0	מאוכלס	בניה קלה	עץ
1149	סככה	גגון	17	1	0	מאוכלס	בניה קלה	פלדה
1150	סככה	גגון	19	1	0	מאוכלס	בניה קלה	בטון
1151	סככה	גגון	24	1	0	מאוכלס	בניה קלה	עץ
1152	סככה	גגון	33	1	0	מאוכלס	בניה קלה	עץ
1153	סככה	גגון	34	1	0	מאוכלס	בניה קלה	פלדה
1154	סככה	גגון	62	1	0	מאוכלס	בניה קלה	עץ
1155	סככה	גגון	120	1	0	מאוכלס	בניה קלה	פלדה
1156	סככת טיפולים	סדנת רכב	79	1	0	מאוכלס	בניה קלה	פלדה
1157	סככת טיפולים	סדנת רכב	591	1	0	מאוכלס	בניה קשיחה בטון	בטון
1158	סככת טיפולים	סדנת רכב	862	1	0	מאוכלס	בניה קלה	פלדה
1159	סככת אחסנה	רגילה	29	1	0	מאוכלס	בניה קלה	פלדה
1160	סככת אחסנה	רגילה	880	1	0	מאוכלס	בניה קלה	פלדה
1161	סככת אחסנה	רגילה	882	1	0	מאוכלס	בניה קלה	פלדה
1162	סככת אחסנה	רגילה	887	1	0	מאוכלס	בניה קלה	פלדה
1163	סככת אחסנה	רגילה	892	1	0	מאוכלס	בניה קלה	פלדה
1164	סככת אחסנה	יבשה	896	1	0	מאוכלס	בניה קשיחה בטון	בטון
1165	מבנה מגורים	מגורים	45	1	0	מאוכלס	בניה קלה	פלדה
1166	מבנה מגורים	מגורים	46	1	0	מאוכלס	בניה קלה	פלדה
1167	מבנה מגורים	מגורים	47	1	0	מאוכלס	בניה קלה	פלדה
1168	מבנה מגורים	מגורים	67	1	0	מאוכלס	בניה קשיחה בטון	בטון
1169	מבנה מגורים	מגורים	628	2	0	מאוכלס	בניה קשיחה בטון	בטון
1170	משרדים	משרד	32	1	0	מאוכלס	בניה קלה	פלדה
1171	משרדים	משרד	33	1	0	מאוכלס	בניה קלה	פלדה
1172	משרדים	משרד	45	1	0	מאוכלס	בניה קלה	פלדה
1173	משרדים	משרד	47	1	0	מאוכלס	בניה קלה	עץ
1174	משרדים	משרד	53	1	0	מאוכלס	יביל קל	פלדה
1175	משרדים	משרד	72	1	0	מאוכלס	בניה קלה	עץ
1176	משרדים	משרד	97	1	0	מאוכלס	בניה קלה	עץ
1177	משרדים	משרד	143	1	0	מאוכלס	בניה קלה	עץ
1178	משרדים	משרד	152	1	0	מאוכלס	בניה קלה	פלדה
1179	משרדים	משרד	153	1	0	מאוכלס	בניה קלה	פלדה
1180	משרדים	משרד	198	1	0	מאוכלס	בניה קלה	פלדה
1181	משרדים	משרד	265	1	0	מאוכלס	בניה קלה	עץ
1182	משרדים	משרד	358	1	0	מאוכלס	בניה קלה	עץ
1183	משרדים	משרד	361	1	0	נטוש	בניה קלה	עץ
1184	משרדים	משרד	543	1	0	מאוכלס	בניה קלה	עץ
1185	משרדים	חמ"ל	120	1	0	מאוכלס	בניה קלה	עץ
1186	אחסנה	מחסן	6	1	0	מאוכלס	מבנה נייד מבטון	בטון
1187	אחסנה	מחסן	8	1	0	מאוכלס	מכולה	בטון
1188	אחסנה	מחסן	14	1	0	מאוכלס	מכולה	פלדה
1189	אחסנה	מחסן	14	1	0	מאוכלס	מכולה	פלדה
1190	אחסנה	מחסן	14	1	0	מאוכלס	מכולה	פלדה
1191	אחסנה	מחסן	15	1	0	מאוכלס	מכולה	פלדה
1193	אחסנה	מחסן	15	1	0	מאוכלס	מכולה	בטון
1194	אחסנה	מחסן	18	1	0	מאוכלס	בניה קשיחה טרומית	בטון
1195	אחסנה	מחסן	24	1	0	מאוכלס	מכולה	פלדה
1196	אחסנה	מחסן	29	1	0	מאוכלס	מכולה	פלדה
1197	אחסנה	מחסן	36	1	0	מאוכלס	בניה קלה	עץ
1198	אחסנה	מחסן	62	1	0	מאוכלס	בניה קלה	פלדה
1199	אחסנה	מחסן	98	1	0	מאוכלס	בניה קשיחה טרומית	בטון
1200	אחסנה	מחסן	164	1	0	מאוכלס	בניה קשיחה בטון	בטון
1201	אחסנה	מחסן	172	1	0	מאוכלס	בניה קלה	עץ
1202	אחסנה	מחסן	223	1	0	מאוכלס	בניה קשיחה טרומית	בטון
1203	אחסנה	מחסן	231	1	0	מאוכלס	בניה קשיחה בטון	עץ
1204	אחסנה	מחסן	283	1	0	מאוכלס	בניה קלה	עץ
1205	אחסנה	מחסן	304	1	0	מאוכלס	בניה קשיחה טרומית	בטון
1206	אחסנה	מחסן	357	1	0	מאוכלס	בניה קלה	עץ
1207	אחסנה	מחסן	360	1	0	נטוש	בניה קלה	עץ
1208	אחסנה	מחסן	367	1	0	נטוש	בניה קלה	עץ
1209	אחסנה	נשקייה	164	1	0	מאוכלס	בניה קשיחה טרומית	בטון
1210	אחסנה	בונקר תחמושת	1	1	0	מאוכלס	מבנה נייד מבטון	בטון
1211	אחסנה	בונקר תחמושת	1	1	0	מאוכלס	מבנה נייד מבטון	בטון
1212	אחסנה	בונקר תחמושת	1	1	0	מאוכלס	מבנה נייד מבטון	בטון
1213	אחסנה	בונקר תחמושת	1	1	0	מאוכלס	מבנה נייד מבטון	בטון

מספר מבנה	ייעוד	תת ייעוד	שטח בנוי (מ"ר)	מספר קומות עיליות	מספר קומות תת קרקעיות	מאוכלס	סוג בינוי כללי	קונסטרוקציה
1214	אחסנה	בונקר תחמושת	1	1	0	מאוכלס	מבנה נייד מבטון	בטון
1215	אחסנה	בונקר תחמושת	1	1	0	מאוכלס	מבנה נייד מבטון	בטון
1216	אחסנה	בונקר תחמושת	2	1	0	מאוכלס	מבנה נייד מבטון	בטון
1217	אחסנה	בונקר תחמושת	2	1	0	מאוכלס	מבנה נייד מבטון	בטון
1218	אחסנה	בונקר תחמושת	3	1	0	מאוכלס	מבנה נייד מבטון	בטון
1219	אחסנה	בונקר תחמושת	13	1	0	מאוכלס	מכולה	פלדה
1220	אחסנה	בונקר תחמושת	15	1	0	מאוכלס	מכולה	פלדה
1221	הסעדה	חדר אוכל	400	1	0	מאוכלס	בניה קשיחה בטון	בטון
1222	פנאי וספורט	מועדון	45	1	0	מאוכלס	בניה קלה	עץ
1223	פנאי וספורט	מועדון	47	1	0	מאוכלס	בניה קלה	פלדה
1224	פנאי וספורט	מועדון	49	1	0	מאוכלס	בניה קלה	עץ
1225	פנאי וספורט	מועדון	105	1	0	מאוכלס	בניה קשיחה טרומית	בטון
1226	מעבדה	מעבדה	256	1	0	מאוכלס	בניה קשיחה בטון	בטון
1227	דת	בית כנסת	115	1	0	מאוכלס	נטוש	עץ
1228	הדרכה	כיתות לימוד	57	1	0	מאוכלס	בניה קשיחה בטון	עץ
1229	הדרכה	אולם הרצאות	453	1	0	מאוכלס	בניה קלה	עץ
1230	מבנה שירות	שק"ל	106	1	0	מאוכלס	בניה קלה	עץ
1231	שירותים	שירותים	6	1	0	מאוכלס	בניה קשיחה בטון	בטון
1232	שירותים	שירותים	27	1	0	מאוכלס	בניה קשיחה בטון	בטון
1233	שירותים	שירותים	107	1	0	נטוש	בניה קשיחה בטון	בטון
1234	שירותים	מקלחות	24	1	0	מאוכלס	בניה קשיחה בטון	בטון
1235	שירותים	מקלחות	52	1	0	מאוכלס	בניה קשיחה בטון	בטון
1236	אנרגיה	אנרגיה	6	1	0	מאוכלס	בניה קשיחה בטון	פלדה
1237	אנרגיה	חשמל	15	1	0	מאוכלס	בניה קשיחה טרומית	בטון
1238	סככה	המתנה	37	1	0	מאוכלס	בניה קלה	עץ
1239	סככה	גגון	10	1	0	מאוכלס	בניה קלה	פלדה
1240	סככה	גגון	51	1	0	מאוכלס	בניה קלה	פלדה
1241	סככה	גגון	108	1	0	מאוכלס	בניה קלה	פלדה
1242	סככת אחסנה	רגילה	87	1	0	מאוכלס	בניה קלה	עץ
1243	סככת אחסנה	רגילה	129	1	0	מאוכלס	בניה קלה	פלדה
1244	סככת אחסנה	רגילה	150	1	0	מאוכלס	בניה קלה	פלדה
1245	סככת אחסנה	רגילה	467	1	0	מאוכלס	בניה קלה	פלדה
1246	מבנה מגורים	מגורים	41	1	0	מאוכלס	בניה קשיחה בטון	בטון
1247	מבנה מגורים	מגורים	86	1	0	מאוכלס	בניה קלה	עץ
1248	מבנה מגורים	מגורים	128	1	0	מאוכלס	בניה קשיחה בטון	בטון
1249	מבנה מגורים	מגורים	142	1	0	מאוכלס	בניה קשיחה טרומית	בטון
1250	משרדים	משרד	9	1	0	מאוכלס	בניה קלה	עץ
1251	משרדים	משרד	29	1	0	מאוכלס	בניה קלה	עץ
1252	משרדים	משרד	35	1	0	מאוכלס	בניה קשיחה בטון	בטון
1253	משרדים	משרד	66	1	0	מאוכלס	בניה קלה	פלדה
1254	משרדים	משרד	554	1	0	מאוכלס	בניה קלה	פלדה
1255	משרדים	חמ"ל	42	1	0	מאוכלס	בניה קשיחה בטון	בטון
1256	אחסנה	מחסן	8	1	0	מאוכלס	מכולה	פלדה
1257	אחסנה	מחסן	12	1	0	מאוכלס	מכולה	פלדה
1258	אחסנה	מחסן	23	1	0	מאוכלס	מכולה	פלדה
1259	אחסנה	מחסן	27	1	0	מאוכלס	מכולה	פלדה
1260	אחסנה	מחסן	28	1	0	מאוכלס	מכולה	פלדה
1261	אחסנה	מחסן	28	1	0	מאוכלס	מכולה	פלדה
1262	אחסנה	מחסן	30	1	0	מאוכלס	מכולה	פלדה
1263	אחסנה	מחסן	30	1	0	מאוכלס	מכולה	פלדה
1264	אחסנה	מחסן	31	1	0	מאוכלס	מכולה	פלדה
1265	אחסנה	מחסן	31	1	0	מאוכלס	מכולה	פלדה
1266	אחסנה	מחסן	31	1	0	מאוכלס	בניה קלה	עץ
1267	אחסנה	מחסן	37	1	0	מאוכלס	בניה קשיחה טרומית	בטון
1268	אחסנה	מחסן	38	1	0	מאוכלס	בניה קשיחה בטון	בטון
1269	אחסנה	מחסן	40	1	0	מאוכלס	בניה קשיחה טרומית	בטון
1270	אחסנה	מחסן	43	1	0	מאוכלס	בניה קשיחה בטון	בטון
1271	אחסנה	מחסן	53	1	0	מאוכלס	בניה קשיחה טרומית	בטון
1272	אחסנה	מחסן	344	1	0	מאוכלס	בניה קלה	פלדה
1273	אחסנה	מחסן	961	2	0	מאוכלס	בניה קשיחה בטון	בטון
1274	אחסנה	מחסן	1107	2	0	מאוכלס	בניה קשיחה בטון	בטון
1275	אחסנה	מחסן	644	1	0	מאוכלס	בניה קשיחה בטון	בטון
1276	אחסנה	מחסן	694	1	0	מאוכלס	בניה קלה	פלדה
1277	אחסנה	מחסן	790	1	0	מאוכלס	בניה קשיחה בטון	בטון
1278	אחסנה	מחסן	1696	1	0	מאוכלס	בניה קשיחה בטון	בטון
1279	אחסנה	מחסן	5187	1	0	מאוכלס	בניה קשיחה בטון	בטון
1280	אחסנה	יבשה	61	1	0	מאוכלס	מכולה	פלדה
1281	הסעדה	מטבח	257	1	0	מאוכלס	בניה קלה	עץ
1282	בית מלאכה	בית מלאכה	1284	2	0	מאוכלס	בניה קשיחה בטון	בטון
1283	מעבדה	מעבדה	841	2	0	מאוכלס	בניה קשיחה בטון	בטון
1284	דת	בית כנסת	92	1	0	מאוכלס	מאוכלס	בטון
1285	עמדת אבטחה	ש"ג	16	1	0	מאוכלס	בניה קלה	פלדה
1286	שירותים	שירותים	6	1	0	מאוכלס	בניה קשיחה בטון	בטון
1287	שירותים	שירותים	7	1	0	מאוכלס	בניה קשיחה בטון	בטון
1288	שירותים	שירותים	10	1	0	מאוכלס	בניה קשיחה בטון	בטון
1289	שירותים	שירותים	19	1	0	מאוכלס	בניה קשיחה בטון	בטון
1290	שירותים	שירותים	23	1	0	נטוש	בניה קשיחה בטון	בטון
1291	אנרגיה	חשמל	8	1	0	מאוכלס	בניה קשיחה בטון	בטון
1292	אנרגיה	תנור חימום מים	6	1	0	מאוכלס	מבנה מפלדה	פלדה
1293	אנרגיה	תנור חימום מים	7	1	0	מאוכלס	בניה קשיחה בטון	בטון
1294	אנרגיה	תנור חימום מים	8	1	0	מאוכלס	מבנה מפלדה	פלדה
1295	אנרגיה	תנור חימום מים	8	1	0	מאוכלס	מבנה מפלדה	פלדה
1296	אנרגיה	תנור חימום מים	9	1	0	מאוכלס	מבנה מפלדה	פלדה
1297	אנרגיה	תנור חימום מים	11	1	0	מאוכלס	מבנה מפלדה	פלדה
1298	אנרגיה	תנור חימום מים	11	1	0	מאוכלס	מבנה מפלדה	פלדה
1299	אנרגיה	תנור חימום מים	13	1	0	מאוכלס	מבנה מפלדה	פלדה

מספר מבנה	ייעוד	תת ייעוד	שטח בנוי (מ"ר)	מספר קומות עיליות	מספר קומות תת קרקעיות	מאוכלס	סוג בינוי כללי	קונסטרוקציה
1300	אנרגיה	תנור חימום מים	15	1	0	מאוכלס	בניה קשיחה טרומית	בטון
1301	אנרגיה	תנור חימום מים	16	1	0	מאוכלס	מבנה מפלדה	פלדה
1302	אנרגיה	תנור חימום מים	24	1	0	מאוכלס	בניה קשיחה בטון	בטון
1303	אנרגיה	תנור חימום מים	40	1	0	מאוכלס	בניה קשיחה טרומית	בטון
1304	אנרגיה	תנור חימום מים	41	1	0	מאוכלס	בניה קשיחה טרומית	בטון
1305	אנרגיה	מדחסים	4	1	0	מאוכלס	בניה קלה	פלדה
1306	סככה	חניה	14	1	0	מאוכלס	בניה קלה	פלדה
1307	סככה	חניה	18	1	0	מאוכלס	בניה קלה	פלדה
1308	סככה	המתנה	6	1	0	מאוכלס	בניה קלה	עץ
1309	סככה	המתנה	12	1	0	מאוכלס	בניה קלה	עץ
1310	סככה	המתנה	39	1	0	מאוכלס	בניה קלה	עץ
1311	סככה	המתנה	46	1	0	מאוכלס	בניה קלה	עץ
1312	סככה	המתנה	47	1	0	מאוכלס	בניה קלה	עץ
1313	סככה	המתנה	115	1	0	מאוכלס	בניה קלה	פלדה
1314	סככה	המתנה	129	1	0	מאוכלס	בניה קלה	עץ
1315	סככה	גגון	4	1	0	מאוכלס	בניה קלה	עץ
1316	סככה	גגון	4	1	0	מאוכלס	בניה קלה	עץ
1317	סככה	גגון	4	1	0	מאוכלס	בניה קלה	עץ
1318	סככה	גגון	4	1	0	מאוכלס	בניה קלה	עץ
1319	סככה	גגון	4	1	0	מאוכלס	בניה קלה	עץ
1320	סככה	גגון	5	1	0	מאוכלס	בניה קלה	עץ
1321	סככה	גגון	5	1	0	מאוכלס	בניה קלה	עץ
1322	סככה	גגון	5	1	0	מאוכלס	בניה קלה	עץ
1323	סככה	גגון	5	1	0	מאוכלס	בניה קלה	עץ
1324	סככה	גגון	5	1	0	מאוכלס	בניה קלה	עץ
1325	סככה	גגון	5	1	0	מאוכלס	בניה קלה	עץ
1326	סככה	גגון	5	1	0	מאוכלס	בניה קלה	עץ
1327	סככה	גגון	5	1	0	מאוכלס	בניה קלה	עץ
1328	סככה	גגון	5	1	0	מאוכלס	בניה קלה	עץ
1329	סככה	גגון	5	1	0	מאוכלס	בניה קלה	עץ
1330	סככה	גגון	5	1	0	מאוכלס	בניה קלה	עץ
1331	סככה	גגון	6	1	0	מאוכלס	בניה קלה	עץ
1332	סככה	גגון	6	1	0	מאוכלס	בניה קלה	עץ
1333	סככה	גגון	6	1	0	מאוכלס	בניה קלה	עץ
1334	סככה	גגון	6	1	0	מאוכלס	בניה קלה	עץ
1335	סככה	גגון	6	1	0	מאוכלס	בניה קלה	עץ
1336	סככה	גגון	6	1	0	מאוכלס	בניה קלה	עץ
1337	סככה	גגון	9	1	0	מאוכלס	בניה קלה	עץ
1338	סככה	גגון	12	1	0	מאוכלס	בניה קלה	עץ
1339	סככה	גגון	17	1	0	מאוכלס	בניה קלה	עץ
1340	סככה	גגון	19	1	0	מאוכלס	בניה קלה	עץ
1341	סככה	גגון	21	1	0	מאוכלס	בניה קלה	עץ
1342	סככה	גגון	24	1	0	מאוכלס	בניה קלה	עץ
1343	סככה	גגון	40	1	0	מאוכלס	בניה קלה	עץ
1344	סככה	גגון	58	1	0	מאוכלס	בניה קלה	עץ
1345	מבנה מגורים	מגורים	4	1	0	מאוכלס	בניה קלה	עץ
1346	מבנה מגורים	מגורים	5	1	0	מאוכלס	בניה קלה	עץ
1347	מבנה מגורים	מגורים	616	2	0	מאוכלס	בניה קשיחה בטון	בטון
1348	מבנה מגורים	מגורים	321	1	0	מאוכלס	בניה קלה	עץ
1349	מבנה מגורים	מגורים	322	1	0	מאוכלס	בניה קלה	עץ
1350	מבנה מגורים	מגורים	323	1	0	מאוכלס	בניה קלה	עץ
1351	מבנה מגורים	מגורים	325	1	0	מאוכלס	בניה קלה	עץ
1352	מבנה מגורים	מגורים	326	1	0	מאוכלס	בניה קלה	עץ
1353	מבנה מגורים	מגורים	327	1	0	מאוכלס	בניה קלה	עץ
1354	מבנה מגורים	מגורים	327	1	0	מאוכלס	בניה קלה	עץ
1355	מבנה מגורים	מגורים	328	1	0	מאוכלס	בניה קלה	עץ
1356	מבנה מגורים	מגורים	328	1	0	מאוכלס	בניה קלה	עץ
1357	מבנה מגורים	מגורים	332	1	0	מאוכלס	בניה קלה	עץ
1358	מבנה מגורים	מגורים	332	1	0	מאוכלס	בניה קלה	עץ
1359	מבנה מגורים	מגורים	337	1	0	מאוכלס	בניה קלה	עץ
1360	מבנה מגורים	מגורים	1216	3	0	מאוכלס	בניה קשיחה בטון	בטון
1361	משרדים	משרד	34	1	0	מאוכלס	בניה קלה	פלדה
1362	משרדים	משרד	42	1	0	מאוכלס	בניה קלה	פלדה
1363	משרדים	משרד	42	1	0	מאוכלס	בניה קלה	פלדה
1364	משרדים	משרד	47	1	0	מאוכלס	בניה קלה	פלדה
1365	משרדים	משרד	48	1	0	מאוכלס	בניה קלה	פלדה
1366	משרדים	משרד	48	1	0	מאוכלס	בניה קלה	פלדה
1367	משרדים	משרד	49	1	0	מאוכלס	בניה קלה	פלדה
1368	משרדים	משרד	75	1	0	מאוכלס	בניה קלה	פלדה
1369	משרדים	משרד	186	1	0	מאוכלס	בניה קלה	עץ
1370	משרדים	משרד	327	1	0	מאוכלס	בניה קלה	עץ
1371	משרדים	משרד	327	1	0	מאוכלס	בניה קלה	עץ
1372	משרדים	משרד	329	1	0	מאוכלס	בניה קלה	עץ
1373	משרדים	משרד	329	1	0	מאוכלס	בניה קלה	עץ
1374	משרדים	משרד	330	1	0	מאוכלס	בניה קלה	עץ
1375	משרדים	משרד	331	1	0	מאוכלס	בניה קלה	עץ
1376	משרדים	משרד	332	1	0	מאוכלס	בניה קלה	עץ
1377	משרדים	משרד	332	1	0	מאוכלס	בניה קלה	עץ
1378	משרדים	משרד	333	1	0	מאוכלס	בניה קלה	עץ
1379	משרדים	משרד	340	1	0	מאוכלס	בניה קלה	עץ
1380	משרדים	משרד	360	1	0	מאוכלס	בניה קלה	עץ
1381	משרדים	משרד	435	1	0	מאוכלס	בניה קלה	עץ
1382	משרדים	משרד	446	1	0	מאוכלס	בניה קלה	עץ
1383	משרדים	משרד	473	1	0	מאוכלס	בניה קלה	עץ
1384	אחסנה	מחסן	15	1	0	מאוכלס	מכולה	פלדה
1385	אחסנה	מחסן	19	1	0	מאוכלס	מכולה	פלדה

מספר מבנה	ייעוד	תת ייעוד	שטח בנוי (מ"ר)	מספר קומות עיליות	מספר קומות תת קרקעיות	מאוכלס	סוג בינוי כללי	קונסטרוקציה
1386	מבנה הנצחה	מבנה מורשת	20	1	0	מאוכלס	בניה קלה	בטון
1387	הסעדה	מטבח	426	1	0	מאוכלס	בניה קשיחה בטון	בטון
1388	הסעדה	חדר אוכל	70	1	0	מאוכלס	בניה קשיחה בטון	בטון
1389	הסעדה	חדר אוכל	288	1	0	מאוכלס	בניה קשיחה בטון	בטון
1390	הסעדה	חדר אוכל	332	1	0	מאוכלס	בניה קלה	עץ
1391	הסעדה	חדר אוכל	345	1	0	מאוכלס	בניה קלה	עץ
1392	הסעדה	חדר קירור	15	1	0	מאוכלס	מכולה	פלדה
1393	פנאי וספורט	חדר כושר	328	1	0	מאוכלס	בניה קלה	עץ
1394	דת	בית כנסת	115	1	0	מאוכלס	לא מאוכלס	פלדה
1395	בריאות	מרפאה	132	1	0	מאוכלס	בניה קשיחה בטון	בטון
1396	הדרכה	כיתות לימוד	6	1	0	מאוכלס	בניה קשיחה בטון	בטון
1397	הדרכה	כיתות לימוד	9	1	0	מאוכלס	בניה קשיחה בטון	בטון
1398	הדרכה	כיתות לימוד	9	1	0	מאוכלס	בניה קשיחה בטון	בטון
1399	הדרכה	כיתות לימוד	106	1	0	מאוכלס	בניה קשיחה בטון	בטון
1400	הדרכה	כיתות לימוד	108	1	0	מאוכלס	בניה קשיחה בטון	בטון
1401	הדרכה	כיתות לימוד	127	1	0	מאוכלס	בניה קשיחה בטון	בטון
1402	הדרכה	כיתות לימוד	128	1	0	מאוכלס	בניה קשיחה בטון	בטון
1403	הדרכה	כיתות לימוד	128	1	0	מאוכלס	בניה קשיחה בטון	בטון
1404	הדרכה	כיתות לימוד	133	1	0	מאוכלס	בניה קשיחה טרומית	בטון
1405	הדרכה	כיתות לימוד	133	1	0	מאוכלס	בניה קשיחה טרומית	בטון
1406	הדרכה	כיתות לימוד	137	1	0	מאוכלס	בניה קשיחה בטון	בטון
1407	הדרכה	כיתות לימוד	152	1	0	מאוכלס	בניה קשיחה בטון	בטון
1408	הדרכה	כיתות לימוד	176	1	0	מאוכלס	בניה קשיחה בטון	בטון
1409	הדרכה	כיתות לימוד	182	1	0	מאוכלס	בניה קשיחה בטון	בטון
1410	הדרכה	כיתות לימוד	183	1	0	מאוכלס	בניה קשיחה טרומית	בטון
1411	הדרכה	כיתות לימוד	184	1	0	מאוכלס	בניה קשיחה בטון	בטון
1412	הדרכה	כיתות לימוד	185	1	0	מאוכלס	בניה קשיחה בטון	בטון
1413	הדרכה	כיתות לימוד	186	1	0	מאוכלס	בניה קשיחה בטון	בטון
1414	הדרכה	כיתות לימוד	189	1	0	מאוכלס	בניה קשיחה בטון	בטון
1415	הדרכה	כיתות לימוד	262	1	0	מאוכלס	בניה קלה	עץ
1416	הדרכה	כיתות לימוד	263	1	0	מאוכלס	בניה קלה	עץ
1417	הדרכה	כיתות לימוד	304	1	0	מאוכלס	בניה קשיחה בטון	בטון
1418	הדרכה	כיתות לימוד	1852	2	0	מאוכלס	בניה קשיחה טרומית	בטון
1419	הדרכה	אולם הרצאות	318	1	0	מאוכלס	בניה קלה	עץ
1420	הדרכה	אולם הרצאות	319	1	0	מאוכלס	בניה קלה	עץ
1421	הדרכה	אולם הרצאות	324	1	0	מאוכלס	בניה קלה	עץ
1422	מבנה שירות	שק"ל	321	1	0	מאוכלס	בניה קלה	פלדה
1423	שירותים	שירותים	7	1	0	מאוכלס	בניה קשיחה בטון	בטון
1424	שירותים	שירותים	8	1	0	מאוכלס	בניה קשיחה בטון	בטון
1425	שירותים	שירותים	8	1	0	מאוכלס	בניה קשיחה בטון	בטון
1426	שירותים	שירותים	8	1	0	מאוכלס	בניה קשיחה בטון	בטון
1427	שירותים	שירותים	9	1	0	מאוכלס	בניה קשיחה בטון	בטון
1428	שירותים	שירותים	9	1	0	מאוכלס	בניה קשיחה בטון	בטון
1429	שירותים	שירותים	9	1	0	מאוכלס	בניה קשיחה בטון	בטון
1430	שירותים	שירותים	11	1	0	מאוכלס	בניה קשיחה בטון	בטון
1431	שירותים	שירותים	13	1	0	מאוכלס	בניה קשיחה בטון	בטון
1432	שירותים	שירותים	14	1	0	מאוכלס	בניה קשיחה בטון	בטון
1433	שירותים	שירותים	14	1	0	מאוכלס	בניה קשיחה בטון	בטון
1434	שירותים	שירותים	14	1	0	מאוכלס	בניה קשיחה בטון	בטון
1435	שירותים	שירותים	15	1	0	מאוכלס	בניה קשיחה בטון	בטון
1436	שירותים	שירותים	22	1	0	מאוכלס	בניה קשיחה בטון	בטון
1437	שירותים	שירותים	24	1	0	מאוכלס	בניה קשיחה בטון	בטון
1438	שירותים	שירותים	24	1	0	מאוכלס	בניה קשיחה בטון	בטון
1439	שירותים	שירותים	25	1	0	מאוכלס	בניה קשיחה בטון	בטון
1440	שירותים	מקלחות	8	1	0	מאוכלס	בניה קשיחה בטון	בטון
1441	שירותים	מקלחות	9	1	0	מאוכלס	בניה קלה	פלדה
1442	שירותים	מקלחות	10	1	0	מאוכלס	בניה קלה	פלדה
1443	שירותים	מקלחות	23	1	0	מאוכלס	בניה קשיחה בטון	בטון
1444	שירותים	מקלחות	24	1	0	מאוכלס	בניה קשיחה בטון	בטון
1445	שירותים	מקלחות	24	1	0	מאוכלס	בניה קשיחה בטון	בטון
1446	שירותים	מקלחות	30	1	0	מאוכלס	בניה קשיחה בטון	בטון
1447	שירותים	מקלחות	30	1	0	מאוכלס	בניה קשיחה בטון	בטון
1448	שירותים	מקלחות	65	1	0	מאוכלס	בניה קשיחה בטון	בטון
1449	שירותים	מקלחות	126	1	0	מאוכלס	בניה קשיחה בטון	בטון
1450	אנרגיה	חשמל	15	1	0	מאוכלס	בניה קשיחה טרומית	בטון
1451	אנרגיה	גנרטור	24	1	0	מאוכלס	בניה קשיחה טרומית	בטון
1452	סככה	המתנה	6	1	0	מאוכלס	בניה קלה	עץ
1453	מבנה מגורים	מגורים	29	1	0	מאוכלס	מבנה נייד מבטון	בטון
1454	מבנה מגורים	מגורים	29	1	0	מאוכלס	מבנה נייד מבטון	בטון
1455	מבנה מגורים	מגורים	30	1	0	מאוכלס	מבנה נייד מבטון	בטון
1456	מבנה מגורים	מגורים	45	1	0	מאוכלס	בניה קלה	פלדה
1457	מבנה מגורים	מגורים	47	1	0	מאוכלס	יביל קל	פלדה
1458	משרדים	משרד	11	1	1	מאוכלס	בניה קשיחה בטון	בטון
1459	משרדים	משרד	2945	1	1	מאוכלס	בניה קשיחה בטון	בטון
1460	עמדת אבטחה	ש"ג	1	1	0	מאוכלס	בניה קשיחה בטון	בטון
1461	שירותים	שירותים	6	1	0	מאוכלס	מבנה נייד מבטון	בטון
1462	שירותים	שירותים	6	1	0	מאוכלס	מבנה נייד מבטון	בטון
1463	שירותים	שירותים	14	1	0	מאוכלס	מבנה נייד מבטון	בטון
1464	שירותים	מקלחות	16	1	0	מאוכלס	יביל קל	פלדה
1465	מיכלים	דלק	8	1	0	מאוכלס	בניה קלה	פלדה
1466	אנרגיה	חשמל	26	1	0	מאוכלס	בניה קשיחה טרומית	בטון
1467	סככת טיפולים	סדנת רכב	56	1	0	נטוש	בניה קלה	פלדה
1468	סככת טיפולים	סדנת רכב	203	1	0	מאוכלס	בניה קלה	פלדה
1469	סככת טיפולים	סדנת רכב	649	1	0	מאוכלס	בניה קשיחה בטון	בטון
1470	סככת טיפולים	סדנת רכב	652	1	0	מאוכלס	בניה קשיחה בטון	בטון
1471	סככת אחסנה	רגילה	28	1	0	מאוכלס	בניה קלה	פלדה

מספר מבנה	ייעוד	תת ייעוד	שטח בנוי (מ"ר)	מספר קומות עיליות	מספר קומות תת קרקעיות	מאוכלס	סוג בינוי כללי	קונסטרוקציה
1472	סככת אחסנה	רגילה	34	1	0	נטוש	בניה קלה	פלדה
1473	סככת אחסנה	רגילה	40	1	0	נטוש	בניה קלה	פלדה
1474	משרדים	משרד	36	1	0	מאוכלס	בניה קשיחה בטון	בטון
1475	משרדים	משרד	42	1	0	מאוכלס	בניה קלה	פלדה
1476	אחסנה	מחסן	112	1	0	מאוכלס	בניה קלה	פלדה
1477	אחסנה	מחסן	317	1	0	נטוש	בניה קשיחה בטון	בטון
1478	שירותים	שירותים	14	1	0	לא מאוכלס	בניה קשיחה בטון	בטון
1479	שירותים	מקלחות	12	1	0	מאוכלס	בניה קשיחה בטון	בטון
1480	אנרגיה	גנרטור	8	1	0	מאוכלס	בניה קשיחה טרומית	בטון
1480	בית מלאכה	בית מלאכה	466	1	0	מאוכלס	בניה קשיחה בטון	בטון
1481	אנרגיה	גנרטור	13	1	0	מאוכלס	בניה קשיחה טרומית	בטון
1482	אנרגיה	גנרטור	17	1	0	מאוכלס	בניה קשיחה טרומית	בטון
1483	אנרגיה	גנרטור	20	1	0	מאוכלס	בניה קשיחה טרומית	בטון
1484	אנרגיה	גנרטור	29	1	0	מאוכלס	בניה קשיחה טרומית	בטון
1485	אנרגיה	תנור חימום מים	8	1	0	מאוכלס	מבנה מפלדה	פלדה
1486	אנרגיה	תנור חימום מים	9	1	0	מאוכלס	מבנה מפלדה	פלדה
1487	אנרגיה	תנור חימום מים	9	1	0	מאוכלס	מבנה מפלדה	פלדה
1488	אנרגיה	תנור חימום מים	9	1	0	מאוכלס	מבנה מפלדה	פלדה
1489	אנרגיה	תנור חימום מים	21	1	0	מאוכלס	בניה קלה	פלדה
1490	אנרגיה	מדחסים	5	1	0	מאוכלס	מבנה מפלדה	פלדה
1491	אנרגיה	מתקן שאיבת מים	240	1	0	מאוכלס	בניה קשיחה בטון	בטון
1492	אנרגיה	מתקן משולב	3	1	0	מאוכלס	בניה קלה	פלדה
1493	אנרגיה	מתקן משולב	21	1	0	מאוכלס	בניה קשיחה בטון	בטון
1494	סככה	חניה	33	1	0	מאוכלס	בניה קלה	פלדה
1495	סככה	חניה	133	1	0	מאוכלס	בניה קלה	עץ
1496	סככה	חניה	206	1	0	מאוכלס	בניה קלה	פלדה
1497	סככה	המתנה	6	1	0	מאוכלס	בניה קלה	עץ
1498	סככה	המתנה	6	1	0	מאוכלס	בניה קלה	עץ
1499	סככה	המתנה	6	1	0	מאוכלס	בניה קלה	עץ
1500	סככה	המתנה	6	1	0	מאוכלס	בניה קלה	עץ
1501	סככה	המתנה	6	1	0	מאוכלס	בניה קלה	עץ
1502	סככה	המתנה	6	1	0	מאוכלס	בניה קלה	עץ
1503	סככה	המתנה	8	1	0	מאוכלס	בניה קלה	עץ
1504	סככה	המתנה	24	1	0	מאוכלס	בניה קלה	עץ
1505	סככה	המתנה	29	1	0	מאוכלס	בניה קלה	פלדה
1506	סככה	המתנה	37	1	0	מאוכלס	בניה קלה	פלדה
1507	סככה	המתנה	44	1	0	מאוכלס	בניה קלה	עץ
1508	סככה	המתנה	48	1	0	מאוכלס	בניה קלה	עץ
1509	סככה	המתנה	48	1	0	מאוכלס	בניה קלה	עץ
1510	סככה	המתנה	49	1	0	מאוכלס	בניה קלה	פלדה
1511	סככה	המתנה	53	1	0	מאוכלס	בניה קלה	עץ
1512	סככה	המתנה	187	1	0	מאוכלס	בניה קלה	פלדה
1513	סככה	המתנה	234	1	0	מאוכלס	בניה קלה	עץ
1514	סככה	גגון	1	1	0	מאוכלס	בניה קלה	פלדה
1515	סככה	גגון	1	1	0	מאוכלס	בניה קלה	פלדה
1516	סככה	גגון	1	1	0	מאוכלס	בניה קלה	פלדה
1517	סככה	גגון	1	1	0	מאוכלס	בניה קלה	פלדה
1518	סככה	גגון	1	1	0	מאוכלס	בניה קלה	פלדה
1519	סככה	גגון	1	1	0	מאוכלס	בניה קלה	פלדה
1520	סככה	גגון	1	1	0	מאוכלס	בניה קלה	פלדה
1521	סככה	גגון	1	1	0	מאוכלס	בניה קלה	פלדה
1522	סככה	גגון	1	1	0	מאוכלס	בניה קלה	פלדה
1523	סככה	גגון	1	1	0	מאוכלס	בניה קלה	פלדה
1524	סככה	גגון	1	1	0	מאוכלס	בניה קלה	פלדה
1525	סככה	גגון	1	1	0	מאוכלס	בניה קלה	פלדה
1526	סככה	גגון	1	1	0	מאוכלס	בניה קלה	פלדה
1527	סככה	גגון	1	1	0	מאוכלס	בניה קלה	פלדה
1528	סככה	גגון	1	1	0	מאוכלס	בניה קלה	פלדה
1529	סככה	גגון	1	1	0	מאוכלס	בניה קלה	עץ
1530	סככה	גגון	1	1	0	מאוכלס	בניה קלה	פלדה
1531	סככה	גגון	2	1	0	מאוכלס	בניה קלה	עץ
1532	סככה	גגון	2	1	0	מאוכלס	בניה קלה	פלדה
1533	סככה	גגון	2	1	0	מאוכלס	בניה קלה	פלדה
1534	סככה	גגון	2	1	0	מאוכלס	בניה קלה	פלדה
1535	סככה	גגון	2	1	0	מאוכלס	בניה קלה	פלדה
1536	סככה	גגון	2	1	0	מאוכלס	בניה קלה	פלדה
1537	סככה	גגון	2	1	0	מאוכלס	בניה קלה	פלדה
1538	סככה	גגון	2	1	0	מאוכלס	בניה קלה	פלדה
1539	סככה	גגון	3	1	0	מאוכלס	בניה קלה	עץ
1540	סככה	גגון	3	1	0	מאוכלס	בניה קלה	פלדה
1541	סככה	גגון	3	1	0	מאוכלס	בניה קלה	פלדה
1542	סככה	גגון	3	1	0	מאוכלס	בניה קלה	פלדה
1543	סככה	גגון	3	1	0	מאוכלס	בניה קלה	פלדה
1544	סככה	גגון	3	1	0	מאוכלס	בניה קלה	פלדה
1545	סככה	גגון	3	1	0	מאוכלס	בניה קלה	פלדה
1546	סככה	גגון	4	1	0	מאוכלס	בניה קלה	פלדה
1547	סככה	גגון	6	1	0	מאוכלס	בניה קלה	פלדה
1548	סככה	גגון	13	1	0	מאוכלס	בניה קלה	בטון
1549	סככה	גגון	13	1	0	מאוכלס	בניה קלה	פלדה
1550	סככה	גגון	19	1	0	מאוכלס	בניה קלה	פלדה
1551	סככה	גגון	30	1	0	מאוכלס	בניה קלה	פלדה
1552	סככה	גגון	30	1	0	מאוכלס	בניה קלה	פלדה
1553	סככה	גגון	35	1	0	מאוכלס	בניה קלה	פלדה
1554	סככה	גגון	35	1	0	מאוכלס	בניה קלה	עץ
1555	סככת טיפולים	שימון	18	1	0	מאוכלס	בניה קלה	פלדה
1556	סככת טיפולים	סדנת רכב	111	1	0	מאוכלס	בניה קלה	פלדה

מספר מבנה	ייעוד	תת ייעוד	שטח בנוי (מ"ר)	מספר קומות עיליות	מספר קומות תת קרקעיות	מאוכלס	סוג בינוי כללי	קונסטרוקציה
1557	סככת טיפולים	סדנת רכב	277	1	0	מאוכלס	בניה קלה	פלדה
1558	סככת אחסנה	רגילה	4	1	0	מאוכלס	בניה קלה	פלדה
1559	סככת אחסנה	רגילה	5	1	0	מאוכלס	בניה קלה	פלדה
1560	סככת אחסנה	רגילה	5	1	0	מאוכלס	בניה קלה	פלדה
1561	סככת אחסנה	רגילה	6	1	0	מאוכלס	בניה קלה	פלדה
1562	סככת אחסנה	רגילה	9	1	0	מאוכלס	בניה קלה	פלדה
1563	סככת הדרכה	אימון	46	1	0	מאוכלס	בניה קשיחה טרומית	בטון
1564	סככת הדרכה	אימון	46	1	0	מאוכלס	בניה קשיחה טרומית	בטון
1565	סככת הדרכה	אימון	47	1	0	מאוכלס	בניה קשיחה טרומית	בטון
1566	סככת הדרכה	אימון	51	1	0	מאוכלס	בניה קשיחה בטון	בטון
1567	סככת הדרכה	אימון	55	1	0	מאוכלס	בניה קשיחה בטון	בטון
1568	סככת הדרכה	אימון	63	1	0	מאוכלס	בניה קשיחה בטון	בטון
1569	סככת הדרכה	אימון	75	1	0	מאוכלס	בניה קשיחה בטון	בטון
1570	סככת הדרכה	אימון	76	1	0	מאוכלס	בניה קשיחה טרומית	בטון
1571	סככת הדרכה	אימון	77	1	0	מאוכלס	בניה קשיחה טרומית	בטון
1572	סככת הדרכה	אימון	89	1	0	מאוכלס	בניה קשיחה בטון	בטון
1573	מבנה מגורים	מגורים	89	1	0	מאוכלס	בניה קשיחה בטון	בטון
1574	מבנה מגורים	מגורים	90	1	0	מאוכלס	בניה קשיחה בטון	בטון
1575	מבנה מגורים	מגורים	91	1	0	מאוכלס	בניה קשיחה בטון	בטון
1576	מבנה מגורים	מגורים	91	1	0	מאוכלס	בניה קשיחה בטון	בטון
1577	מבנה מגורים	מגורים	231	1	0	מאוכלס	בניה קשיחה בטון	בטון
1578	מבנה מגורים	מגורים	249	1	0	מאוכלס	בניה קשיחה בטון	בטון
1579	מבנה מגורים	מגורים	340	1	0	מאוכלס	בניה קלה	עץ
1580	מבנה מגורים	מגורים	1517	3	0	מאוכלס	בניה קשיחה בטון	בטון
1581	משרדים	משרד	11	1	0	מאוכלס	בניה קלה	עץ
1582	משרדים	משרד	15	1	0	מאוכלס	יביל קל	פלדה
1583	משרדים	משרד	23	1	0	נטוש	בניה קשיחה בטון	בטון
1584	משרדים	משרד	24	1	0	נטוש	בניה קשיחה בטון	בטון
1585	משרדים	משרד	29	1	0	נטוש	בניה קשיחה בטון	בטון
1586	משרדים	משרד	31	1	0	מאוכלס	מכולה	פלדה
1587	משרדים	משרד	32	1	0	מאוכלס	מכולה	פלדה
1588	משרדים	משרד	32	1	0	מאוכלס	מכולה	פלדה
1589	משרדים	משרד	32	1	0	מאוכלס	מכולה	פלדה
1590	משרדים	משרד	32	1	0	מאוכלס	מכולה	פלדה
1591	משרדים	משרד	33	1	0	מאוכלס	מכולה	פלדה
1592	משרדים	משרד	35	1	0	מאוכלס	בניה קלה	פלדה
1593	משרדים	משרד	36	1	0	מאוכלס	מכולה	פלדה
1594	אחסנה	נשקייה	41	1	0	מאוכלס	מכולה	פלדה
1595	משרדים	משרד	45	1	0	מאוכלס	בניה קלה	פלדה
1596	משרדים	משרד	45	1	0	מאוכלס	בניה קלה	פלדה
1597	משרדים	משרד	45	1	0	מאוכלס	בניה קלה	פלדה
1598	משרדים	משרד	45	1	0	מאוכלס	בניה קלה	פלדה
1599	משרדים	משרד	46	1	0	מאוכלס	בניה קלה	פלדה
1600	משרדים	משרד	47	1	0	מאוכלס	בניה קלה	עץ
1601	משרדים	משרד	47	1	0	מאוכלס	מכולה	פלדה
1602	משרדים	משרד	50	1	0	מאוכלס	יביל קל	פלדה
1603	משרדים	משרד	50	1	0	מאוכלס	בניה קלה	פלדה
1604	משרדים	משרד	52	1	0	מאוכלס	יביל קל	פלדה
1605	משרדים	משרד	61	1	0	מאוכלס	בניה קלה	פלדה
1606	משרדים	משרד	71	1	0	מאוכלס	בניה קשיחה בטון	בטון
1607	משרדים	משרד	71	1	0	מאוכלס	בניה קשיחה בטון	בטון
1608	משרדים	משרד	71	1	0	מאוכלס	בניה קלה	פלדה
1609	משרדים	משרד	86	1	0	מאוכלס	בניה קלה	פלדה
1610	משרדים	משרד	90	1	0	מאוכלס	בניה קשיחה טרומית	פלדה
1611	משרדים	משרד	91	1	0	מאוכלס	בניה קשיחה בטון	בטון
1612	משרדים	משרד	91	1	0	מאוכלס	בניה קלה	פלדה
1613	משרדים	משרד	98	1	0	מאוכלס	בניה קלה	פלדה
1614	משרדים	משרד	121	1	0	מאוכלס	מכולה	פלדה
1615	משרדים	משרד	122	1	0	מאוכלס	יביל קל	פלדה
1616	משרדים	משרד	129	1	0	מאוכלס	בניה קשיחה טרומית	פלדה
1617	משרדים	משרד	134	1	0	מאוכלס	בניה קשיחה טרומית	פלדה
1618	משרדים	משרד	189	1	0	מאוכלס	בניה קשיחה טרומית	בטון
1619	משרדים	משרד	196	1	0	מאוכלס	בניה קשיחה בטון	עץ
1620	משרדים	משרד	226	1	0	מאוכלס	בניה קשיחה בטון	בטון
1621	משרדים	משרד	329	1	0	מאוכלס	בניה קלה	עץ
1622	משרדים	משרד	330	1	0	מאוכלס	בניה קלה	עץ
1623	אחסנה	מחסן	6	1	0	מאוכלס	מכולה	פלדה
1624	אחסנה	מחסן	7	1	0	מאוכלס	מכולה	פלדה
1625	אחסנה	מחסן	8	1	0	מאוכלס	בניה קשיחה בטון	בטון
1626	אחסנה	מחסן	9	1	0	מאוכלס	בניה קלה	פלדה
1627	אחסנה	מחסן	9	1	0	מאוכלס	בניה קשיחה בטון	בטון
1628	אחסנה	מחסן	10	1	0	מאוכלס	יביל קל	פלדה
1629	אחסנה	מחסן	12	1	0	מאוכלס	מכולה	פלדה
1630	אחסנה	מחסן	13	1	0	מאוכלס	מכולה	פלדה
1631	אחסנה	מחסן	13	1	0	מאוכלס	מכולה	פלדה
1632	אחסנה	מחסן	13	1	0	מאוכלס	מכולה	פלדה
1633	אחסנה	מחסן	14	1	0	מאוכלס	מכולה	פלדה
1634	אחסנה	מחסן	14	1	0	מאוכלס	בניה קלה	פלדה
1635	אחסנה	מחסן	14	1	0	מאוכלס	מכולה	פלדה
1636	אחסנה	מחסן	15	1	0	מאוכלס	בניה קשיחה טרומית	בטון
1637	אחסנה	מחסן	15	1	0	מאוכלס	מכולה	פלדה
1638	אחסנה	מחסן	16	1	0	מאוכלס	מכולה	פלדה
1639	אחסנה	מחסן	20	1	0	מאוכלס	מכולה	פלדה
1640	אחסנה	מחסן	21	1	0	מאוכלס	מכולה	פלדה
1641	אחסנה	מחסן	22	1	0	מאוכלס	בניה קשיחה בטון	בטון
1643	אחסנה	מחסן	24	1	0	מאוכלס	בניה קשיחה בטון	בטון

מספר מבנה	ייעוד	תת ייעוד	שטח בנוי (מ"ר)	מספר קומות עיליות	מספר קומות תת קרקעיות	מאוכלס	סוג בינוי כללי	קונסטרוקציה
1644	אחסנה	מחסן	24	1	0	מאוכלס	מכולה	פלדה
1645	אחסנה	מחסן	27	1	0	מאוכלס	מכולה	פלדה
1646	אחסנה	מחסן	27	1	0	מאוכלס	מכולה	פלדה
1647	אחסנה	מחסן	29	1	0	מאוכלס	מכולה	פלדה
1648	אחסנה	מחסן	29	1	0	מאוכלס	מכולה	פלדה
1649	אחסנה	מחסן	29	1	0	נטוש	בניה קשיחה בטון	בטון
1650	אחסנה	מחסן	30	1	0	מאוכלס	מכולה	פלדה
1651	אחסנה	מחסן	30	1	0	מאוכלס	מכולה	פלדה
1652	אחסנה	מחסן	31	1	0	מאוכלס	מכולה	פלדה
1653	אחסנה	מחסן	31	1	0	מאוכלס	מכולה	פלדה
1654	אחסנה	מחסן	33	1	0	מאוכלס	מכולה	פלדה
1655	אחסנה	מחסן	44	1	0	מאוכלס	בניה קשיחה טרומית	בטון
1656	אחסנה	מחסן	90	2	0	מאוכלס	בניה קשיחה בטון	בטון
1657	אחסנה	מחסן	104	2	0	מאוכלס	בניה קשיחה בטון	בטון
1658	אחסנה	מחסן	84	1	0	מאוכלס	מכולה	פלדה
1659	אחסנה	מחסן	92	1	0	מאוכלס	בניה קשיחה טרומית	בטון
1660	אחסנה	מחסן	99	1	0	מאוכלס	בניה קשיחה טרומית	בטון
1661	אחסנה	מחסן	105	1	0	מאוכלס	בניה קשיחה טרומית	בטון
1662	אחסנה	מחסן	126	1	0	מאוכלס	בניה קשיחה בטון	בטון
1663	אחסנה	מחסן	181	1	0	מאוכלס	בניה קשיחה טרומית	בטון
1664	אחסנה	מחסן	223	1	0	מאוכלס	בניה קשיחה בטון	בטון
1665	אחסנה	נשקייה	45	1	0	מאוכלס	בניה קשיחה בטון	בטון
1666	אחסנה	יבשה	17	1	0	מאוכלס	בניה קלה	עץ
1667	מבנה הנצחה	מוזיאון	281	3	0	מאוכלס	בניה קשיחה בטון	בטון
1668	הסעדה	חדר אוכל	484	1	0	מאוכלס	בניה קשיחה בטון	בטון
1669	פנאי וספורט	מועדון	96	1	0	מאוכלס	בניה קשיחה בטון	בטון
1670	פנאי וספורט	חדר כושר	209	1	0	מאוכלס	יביל קל	פלדה
1671	דת	בית כנסת	72	1	0	מאוכלס	מאוכלס	בטון
1672	בריאות	מרפאה	47	1	0	מאוכלס	בניה קלה	פלדה
1673	בריאות	מרפאה	51	1	0	מאוכלס	בניה קלה	פלדה
1674	הדרכה	כיתות לימוד	130	1	0	מאוכלס	בניה קשיחה בטון	בטון
1675	הדרכה	כיתות לימוד	2090	4	1	מאוכלס	בניה קשיחה בטון	בטון
1676	הדרכה	אולם הרצאות	133	1	0	מאוכלס	בניה קשיחה בטון	בטון
1677	הדרכה	אולם הרצאות	150	1	0	מאוכלס	בניה קשיחה בטון	בטון
1678	הדרכה	אולם הרצאות	185	1	0	מאוכלס	בניה קשיחה בטון	בטון
1679	הדרכה	אולם הרצאות	270	1	0	מאוכלס	בניה קשיחה בטון	בטון
1680	הדרכה	סימולטורים	30	1	0	מאוכלס	בניה קשיחה בטון	בטון
1681	הדרכה	סימולטורים	30	1	0	מאוכלס	בניה קשיחה בטון	בטון
1682	הדרכה	סימולטורים	30	1	0	מאוכלס	בניה קשיחה בטון	בטון
1683	חינוך	בית ספר	130	1	0	מאוכלס	בניה קשיחה בטון	בטון
1684	מבנה שירות	שק"ל	88	2	0	מאוכלס	בניה קשיחה בטון	בטון
1685	עמדת אבטחה	עמדת אבטחה משולבת	5	1	0	מאוכלס	מבנה מפלדה	פלדה
1686	שירותים	שירותים	1	1	0	מאוכלס	בניה קשיחה בטון	בטון
1687	שירותים	שירותים	7	1	0	לא מאוכלס	בניה קשיחה בטון	בטון
1688	שירותים	שירותים	7	1	0	לא מאוכלס	בניה קשיחה בטון	בטון
1689	שירותים	שירותים	7	1	0	לא מאוכלס	בניה קשיחה בטון	בטון
1690	שירותים	שירותים	8	1	0	לא מאוכלס	בניה קשיחה בטון	בטון
1691	שירותים	שירותים	8	1	0	לא מאוכלס	בניה קשיחה בטון	בטון
1692	שירותים	שירותים	8	1	0	מאוכלס	בניה קשיחה בטון	בטון
1693	שירותים	שירותים	16	1	0	מאוכלס	בניה קשיחה בטון	בטון
1694	שירותים	שירותים	17	1	0	מאוכלס	בניה קשיחה בטון	בטון
1695	שירותים	שירותים	18	1	0	מאוכלס	בניה קשיחה בטון	בטון
1696	שירותים	שירותים	19	1	0	מאוכלס	בניה קשיחה בטון	בטון
1697	שירותים	שירותים	21	1	0	מאוכלס	בניה קשיחה בטון	בטון
1698	שירותים	שירותים	24	1	0	מאוכלס	בניה קשיחה בטון	בטון
1699	שירותים	שירותים	29	1	0	מאוכלס	בניה קשיחה בטון	בטון
1700	שירותים	שירותים	34	1	0	מאוכלס	בניה קשיחה בטון	בטון
1701	שירותים	שירותים	39	1	0	מאוכלס	יביל קל	פלדה
1702	שירותים	מקלחות	17	1	0	מאוכלס	יביל קל	פלדה
1703	שירותים	מקלחות	20	1	0	מאוכלס	יביל קל	פלדה
1704	שירותים	מקלחות	21	1	0	מאוכלס	יביל קל	פלדה
1705	שירותים	מקלחות	25	1	0	מאוכלס	יביל קל	פלדה
1706	מיכלים	מגדל מים	44	1	0	מאוכלס	בניה קשיחה בטון	בטון
1707	תקשורת	תקשורת	17	1	0	מאוכלס	בניה קשיחה בטון	בטון
1708	תקשורת	תקשורת	27	1	0	מאוכלס	בניה קשיחה בטון	בטון
1709	תקשורת	תקשורת	293	1	0	מאוכלס	בניה קשיחה בטון	בטון
1710	אנרגיה	אנרגיה	3	1	0	מאוכלס	בניה קלה	פלדה
1711	אנרגיה	אנרגיה	3	1	0	מאוכלס	בניה קלה	פלדה
1712	אנרגיה	אנרגיה	5	1	0	מאוכלס	בניה קלה	פלדה
1713	אנרגיה	חשמל	6	1	0	מאוכלס	בניה קשיחה טרומית	בטון
1714	אנרגיה	חשמל	16	1	0	מאוכלס	בניה קשיחה טרומית	בטון
1715	אנרגיה	חשמל	24	1	0	מאוכלס	בניה קשיחה טרומית	בטון
1716	אנרגיה	חשמל	48	1	0	מאוכלס	בניה קשיחה טרומית	בטון
1717	אנרגיה	גנרטור	2	1	0	מאוכלס	בניה קלה	פלדה
1718	אנרגיה	גנרטור	12	1	0	מאוכלס	בניה קלה	פלדה
1719	אנרגיה	גנרטור	22	1	0	מאוכלס	בניה קלה	פלדה
1720	אנרגיה	תנור חימום מים	8	1	0	מאוכלס	בניה קלה	פלדה
1721	אנרגיה	מדחסים	2	1	0	מאוכלס	בניה קלה	פלדה
1722	אנרגיה	מדחסים	8	1	0	מאוכלס	בניה קשיחה בטון	בטון
1723	אנרגיה	מדחסים	20	1	0	מאוכלס	בניה קלה	עץ
1724	אנרגיה	מדחסים	30	1	0	מאוכלס	בניה קלה	פלדה
1725	סככה	חניה	32	1	0	מאוכלס	בניה קלה	פלדה
1726	סככה	חניה	55	1	0	מאוכלס	בניה קלה	פלדה
1727	סככה	חניה	60	1	0	מאוכלס	בניה קלה	פלדה
1728	סככה	המתנה	12	1	0	מאוכלס	בניה קלה	פלדה
1729	סככה	המתנה	38	1	0	מאוכלס	בניה קלה	פלדה

מספר מבנה	ייעוד	תת ייעוד	שטח בנוי (מ"ר)	מספר קומות עיליות	מספר קומות תת קרקעיות	מאוכלס	סוג בינוי כללי	קונסטרוקציה
1730	סככה	גגון	2	1	0	מאוכלס	בניה קלה	פלדה
1731	סככה	גגון	2	1	0	מאוכלס	בניה קלה	פלדה
1732	סככה	גגון	2	1	0	מאוכלס	בניה קלה	פלדה
1733	סככה	גגון	4	1	0	מאוכלס	בניה קלה	עץ
1734	סככה	גגון	4	1	0	מאוכלס	בניה קלה	עץ
1735	סככה	גגון	7	1	0	מאוכלס	בניה קלה	פלדה
1736	סככה	גגון	7	1	0	מאוכלס	בניה קלה	פלדה
1737	סככה	גגון	8	1	0	מאוכלס	בניה קלה	פלדה
1738	סככה	גגון	8	1	0	מאוכלס	בניה קלה	פלדה
1739	סככה	גגון	9	1	0	מאוכלס	בניה קלה	פלדה
1740	סככה	גגון	12	1	0	מאוכלס	בניה קלה	פלדה
1741	סככה	גגון	12	1	0	מאוכלס	בניה קלה	עץ
1742	סככה	גגון	12	1	0	מאוכלס	בניה קלה	פלדה
1743	סככה	גגון	16	1	0	מאוכלס	בניה קלה	עץ
1744	סככה	גגון	24	1	0	מאוכלס	בניה קלה	עץ
1745	סככה	גגון	30	1	0	מאוכלס	בניה קלה	עץ
1746	סככה	גגון	30	1	0	מאוכלס	בניה קלה	פלדה
1747	סככה	גגון	50	1	0	מאוכלס	בניה קלה	עץ
1748	סככה	גגון	70	1	0	מאוכלס	בניה קלה	פלדה
1749	סככה	גגון	71	1	0	מאוכלס	בניה קלה	עץ
1750	סככה	גגון	81	1	0	מאוכלס	בניה קלה	עץ
1751	סככה	גגון	126	1	0	מאוכלס	בניה קלה	עץ
1752	סככת טיפולים	שימון	70	1	0	מאוכלס	בניה קלה	פלדה
1753	סככת טיפולים	סדנת רכב	507	1	0	מאוכלס	בניה קלה	פלדה
1754	סככת טיפולים	סדנת רכב	742	1	0	מאוכלס	בניה קשיחה בטון	בטון
1755	סככת אחסנה	רגילה	18	1	0	מאוכלס	בניה קלה	בטון
1756	סככת אחסנה	רגילה	48	1	0	מאוכלס	בניה קלה	פלדה
1757	סככת אחסנה	רגילה	49	1	0	מאוכלס	בניה קלה	פלדה
1758	סככת אחסנה	רגילה	64	1	0	נטוש	מבנה מפלדה	פלדה
1759	סככת אחסנה	רגילה	77	1	0	מאוכלס	מבנה מפלדה	פלדה
1760	סככת אחסנה	רגילה	102	1	0	מאוכלס	בניה קלה	פלדה
1761	סככת אחסנה	רגילה	112	1	0	מאוכלס	בניה קלה	פלדה
1762	סככת אחסנה	רגילה	149	1	0	מאוכלס	בניה קלה	פלדה
1763	סככת אחסנה	רגילה	172	1	0	מאוכלס	בניה קלה	פלדה
1764	סככת אחסנה	רגילה	557	1	0	מאוכלס	בניה קשיחה בטון	בטון
1765	סככת אחסנה	רגילה	644	1	0	מאוכלס	בניה קשיחה בטון	בטון
1766	סככת אחסנה	רגילה	645	1	0	מאוכלס	בניה קשיחה בטון	בטון
1767	סככת אחסנה	רגילה	649	1	0	מאוכלס	בניה קשיחה בטון	בטון
1768	סככת אחסנה	רגילה	880	1	0	מאוכלס	מבנה מפלדה	פלדה
1769	סככת אחסנה	רגילה	989	1	0	מאוכלס	בניה קלה	פלדה
1770	סככת אחסנה	רגילה	1695	1	0	מאוכלס	בניה קלה	פלדה
1771	סככת אחסנה	יבשה	41	1	0	מאוכלס	בניה קלה	פלדה
1772	סככת אחסנה	יבשה	42	1	0	מאוכלס	בניה קלה	פלדה
1773	סככת אחסנה	יבשה	42	1	0	מאוכלס	בניה קלה	פלדה
1774	סככת אחסנה	יבשה	43	1	0	מאוכלס	בניה קלה	פלדה
1775	סככת אחסנה	יבשה	43	1	0	מאוכלס	בניה קלה	פלדה
1776		1	43	1	0	1	3	1
1777	סככת אחסנה	יבשה	43	1	0	מאוכלס	בניה קלה	פלדה
1778	סככת אחסנה	יבשה	43	1	0	מאוכלס	בניה קלה	פלדה
1779	סככת אחסנה	יבשה	43	1	0	מאוכלס	בניה קלה	פלדה
1780	סככת אחסנה	יבשה	43	1	0	מאוכלס	בניה קלה	פלדה
1781	סככת אחסנה	יבשה	43	1	0	מאוכלס	בניה קלה	פלדה
1782	סככת אחסנה	יבשה	44	1	0	מאוכלס	בניה קלה	פלדה
1783	סככת אחסנה	יבשה	44	1	0	מאוכלס	בניה קלה	פלדה
1784	סככת אחסנה	יבשה	44	1	0	מאוכלס	בניה קלה	פלדה
1785	סככת אחסנה	יבשה	44	1	0	מאוכלס	בניה קלה	פלדה
1786	סככת אחסנה	יבשה	44	1	0	מאוכלס	בניה קלה	פלדה
1787	סככת אחסנה	יבשה	44	1	0	מאוכלס	בניה קלה	פלדה
1788	סככת אחסנה	יבשה	45	1	0	מאוכלס	בניה קלה	פלדה
1789	סככת אחסנה	יבשה	45	1	0	מאוכלס	בניה קלה	פלדה
1790	סככת אחסנה	יבשה	45	1	0	מאוכלס	בניה קלה	פלדה
1791	סככת אחסנה	יבשה	45	1	0	מאוכלס	בניה קלה	פלדה
1792	סככת אחסנה	יבשה	45	1	0	מאוכלס	בניה קלה	פלדה
1793	סככת אחסנה	יבשה	45	1	0	מאוכלס	בניה קלה	פלדה
1794	סככת אחסנה	יבשה	45	1	0	מאוכלס	בניה קלה	פלדה
1795	סככת אחסנה	יבשה	45	1	0	מאוכלס	בניה קלה	פלדה
1796	סככת אחסנה	יבשה	45	1	0	מאוכלס	בניה קלה	פלדה
1797	סככת אחסנה	יבשה	45	1	0	מאוכלס	בניה קלה	פלדה
1798	סככת אחסנה	יבשה	45	1	0	מאוכלס	בניה קלה	פלדה
1799	סככת אחסנה	יבשה	46	1	0	מאוכלס	בניה קלה	פלדה
1800	סככת אחסנה	יבשה	46	1	0	מאוכלס	בניה קלה	פלדה
1801	סככת אחסנה	יבשה	47	1	0	מאוכלס	בניה קלה	פלדה
1802	סככת אחסנה	יבשה	47	1	0	מאוכלס	בניה קלה	פלדה
1803	סככת אחסנה	יבשה	47	1	0	מאוכלס	בניה קלה	פלדה
1804	סככת אחסנה	יבשה	48	1	0	מאוכלס	בניה קלה	פלדה
1805	סככת אחסנה	יבשה	54	1	0	מאוכלס	בניה קלה	פלדה
1806	סככת אחסנה	יבשה	55	1	0	מאוכלס	בניה קלה	פלדה
1807	מבנה מגורים	מגורים	215	1	0	מאוכלס	בניה קשיחה בטון	בטון
1808	מבנה מגורים	מגורים	222	1	0	מאוכלס	בניה קשיחה בטון	בטון
1809	משרדים	משרד	8	1	0	נטוש	בניה קשיחה בטון	בטון
1810	משרדים	משרד	14	1	0	מאוכלס	בניה קלה	פלדה
1811	משרדים	משרד	15	1	0	מאוכלס	בניה קשיחה בטון	בטון
1812	משרדים	משרד	17	1	0	מאוכלס	בניה קלה	פלדה
1813	משרדים	משרד	18	1	0	מאוכלס	בניה קשיחה בטון	בטון
1814	משרדים	משרד	26	1	0	מאוכלס	בניה קשיחה בטון	בטון
1815	משרדים	משרד	30	1	0	מאוכלס	בניה קלה	פלדה

מספר מבנה	ייעוד	תת ייעוד	שטח בנוי (מ"ר)	מספר קומות עיליות	מספר קומות תת קרקעיות	מאוכלס	סוג בינוי כללי	קונסטרוקציה
1816	משרדים	משרד	31	1	0	מאוכלס	בניה קלה	פלדה
1817	משרדים	משרד	33	1	0	מאוכלס	בניה קשיחה בטון	בטון
1818	משרדים	משרד	35	1	0	מאוכלס	בניה קלה	פלדה
1819	משרדים	משרד	38	1	0	מאוכלס	בניה קלה	פלדה
1820	משרדים	משרד	45	1	0	מאוכלס	בניה קלה	פלדה
1821	משרדים	משרד	46	1	0	מאוכלס	בניה קלה	פלדה
1822	משרדים	משרד	47	1	0	מאוכלס	בניה קלה	פלדה
1823	משרדים	משרד	49	1	0	מאוכלס	מכולה	פלדה
1824	משרדים	משרד	49	1	0	מאוכלס	בניה קלה	פלדה
1825	משרדים	משרד	49	1	0	מאוכלס	בניה קלה	פלדה
1826	משרדים	משרד	50	1	0	מאוכלס	יביל קל	פלדה
1827	משרדים	משרד	63	1	0	מאוכלס	בניה קלה	פלדה
1828	משרדים	משרד	67	1	0	נטוש	בניה קלה	עץ
1829	משרדים	משרד	70	1	0	נטוש	בניה קלה	עץ
1830	משרדים	משרד	88	1	0	מאוכלס	בניה קלה	עץ
1831	משרדים	משרד	101	1	0	מאוכלס	בניה קשיחה בטון	בטון
1832	משרדים	משרד	124	1	0	מאוכלס	בניה קשיחה בטון	בטון
1833	משרדים	משרד	129	1	0	מאוכלס	בניה קשיחה בטון	בטון
1834	משרדים	משרד	136	1	0	נטוש	בניה קשיחה בטון	בטון
1835	משרדים	משרד	141	1	0	מאוכלס	בניה קשיחה בטון	בטון
1836	משרדים	משרד	144	1	0	מאוכלס	בניה קשיחה בטון	בטון
1837	משרדים	משרד	146	1	0	מאוכלס	בניה קשיחה בטון	בטון
1838	משרדים	משרד	181	1	0	מאוכלס	בניה קשיחה בטון	בטון
1839	משרדים	משרד	195	1	0	מאוכלס	בניה קלה	עץ
1840	משרדים	משרד	246	1	0	מאוכלס	בניה קשיחה בטון	בטון
1841	משרדים	משרד	648	2	0	מאוכלס	בניה קשיחה בטון	בטון
1842	משרדים	משרד	650	1	0	מאוכלס	בניה קשיחה בטון	בטון
1843	אחסנה	מחסן	14	1	0	מאוכלס	מכולה	פלדה
1844	אחסנה	מחסן	14	1	0	מאוכלס	מכולה	פלדה
1845	אחסנה	מחסן	14	1	0	מאוכלס	מכולה	פלדה
1846	אחסנה	מחסן	15	1	0	מאוכלס	מכולה	פלדה
1847	אחסנה	מחסן	15	1	0	מאוכלס	מכולה	פלדה
1848	אחסנה	מחסן	15	1	0	מאוכלס	מכולה	פלדה
1849	אחסנה	מחסן	15	1	0	מאוכלס	מכולה	פלדה
1850	אחסנה	מחסן	15	1	0	מאוכלס	מכולה	פלדה
1851	אחסנה	מחסן	16	1	0	מאוכלס	מכולה	פלדה
1852	אחסנה	מחסן	16	1	0	מאוכלס	מכולה	פלדה
1853	אחסנה	מחסן	16	1	0	מאוכלס	מכולה	פלדה
1854	אחסנה	מחסן	17	1	0	מאוכלס	מכולה	פלדה
1855	אחסנה	מחסן	18	1	0	מאוכלס	מכולה	פלדה
1856	אחסנה	מחסן	19	1	0	מאוכלס	מכולה	פלדה
1857	אחסנה	מחסן	27	1	0	מאוכלס	בניה קלה	עץ
1858	אחסנה	מחסן	29	1	0	מאוכלס	מכולה	פלדה
1859	אחסנה	מחסן	30	1	0	מאוכלס	מכולה	פלדה
1860	אחסנה	מחסן	39	1	0	מאוכלס	בניה קלה	עץ
1861	אחסנה	מחסן	46	1	0	מאוכלס	בניה קלה	פלדה
1862	אחסנה	מחסן	91	1	0	מאוכלס	בניה קלה	עץ
1863	אחסנה	מחסן	122	1	0	מאוכלס	בניה קשיחה טרומית	בטון
1864	אחסנה	מחסן	353	1	0	מאוכלס	בניה קלה	פלדה
1865	אחסנה	מחסן	613	1	0	מאוכלס	בניה קשיחה בטון	בטון
1866	אחסנה	מחסן	639	1	0	מאוכלס	בניה קשיחה בטון	בטון
1867	אחסנה	מחסן	646	1	0	מאוכלס	בניה קשיחה בטון	בטון
1868	אחסנה	מחסן	655	1	0	מאוכלס	בניה קשיחה בטון	בטון
1869	אחסנה	מחסן	659	1	0	מאוכלס	בניה קשיחה בטון	בטון
1870	אחסנה	מחסן	4633	1	0	מאוכלס	בניה קשיחה טרומית	פלדה
1871	אחסנה	מחסן	4644	1	0	מאוכלס	בניה קשיחה טרומית	פלדה
1872	אחסנה	מחסן	4645	1	0	מאוכלס	בניה קשיחה טרומית	פלדה
1873	אחסנה	מחסן	4646	1	0	מאוכלס	בניה קשיחה טרומית	פלדה
1874	אחסנה	מחסן	4649	1	0	מאוכלס	בניה קשיחה טרומית	פלדה
1875	אחסנה	מחסן	4705	1	0	מאוכלס	בניה קשיחה טרומית	פלדה
1876	אחסנה	מחסן	4835	1	0	מאוכלס	בניה קשיחה טרומית	פלדה
1877	אחסנה	מחסן	4937	1	0	מאוכלס	בניה קשיחה טרומית	פלדה
1878	אחסנה	מחסן	4944	1	0	מאוכלס	בניה קשיחה טרומית	פלדה
1879	אחסנה	מחסן	5180	1	0	מאוכלס	בניה קשיחה טרומית	פלדה
1880	אחסנה	בונקר תחמושת	20	1	0	מאוכלס	מכולה	פלדה
1881	הסעדה	מטבח	146	1	0	מאוכלס	בניה קשיחה בטון	בטון
1882	הסעדה	מטבח	221	1	0	מאוכלס	בניה קשיחה בטון	בטון
1883	הסעדה	מטבח	505	1	0	מאוכלס	בניה קשיחה בטון	בטון
1884	הסעדה	חדר אוכל	341	1	0	מאוכלס	בניה קשיחה בטון	בטון
1885	הסעדה	חדר אוכל	677	1	0	מאוכלס	בניה קשיחה בטון	בטון
1886	הסעדה	חדר קירור	15	1	0	מאוכלס	מכולה	פלדה
1887	הסעדה	חדר קירור	25	1	0	מאוכלס	מכולה	פלדה
1888	בית מלאכה	בית מלאכה	331	1	0	מאוכלס	בניה קשיחה בטון	בטון
1889	בית מלאכה	בית מלאכה	342	1	0	מאוכלס	בניה קשיחה בטון	בטון
1890	בית מלאכה	בית מלאכה	651	1	0	מאוכלס	בניה קשיחה בטון	בטון
1891	בית מלאכה	מוסך	225	1	0	מאוכלס	בניה קשיחה טרומית	בטון
1892	דת	בית כנסת	196	1	0	מאוכלס	נטוש	עץ
1893	הדרכה	כיתות לימוד	107	1	0	מאוכלס	בניה קשיחה טרומית	בטון
1894	הדרכה	כיתות לימוד	113	1	0	מאוכלס	בניה קשיחה טרומית	בטון
1895	הדרכה	כיתות לימוד	113	1	0	מאוכלס	בניה קשיחה טרומית	בטון
1896	הדרכה	כיתות לימוד	161	1	0	מאוכלס	בניה קשיחה בטון	בטון
1897	הדרכה	כיתות לימוד	167	1	0	מאוכלס	בניה קלה	פלדה
1898	הדרכה	כיתות לימוד	168	1	0	מאוכלס	בניה קשיחה טרומית	בטון
1899	הדרכה	אולם הרצאות	95	1	0	מאוכלס	בניה קשיחה בטון	בטון
1900	חינוך	כיתות פנימייה	111	1	0	מאוכלס	בניה קשיחה בטון	בטון
1901	חינוך	כיתות פנימייה	132	1	0	מאוכלס	בניה קשיחה בטון	בטון

מספר מבנה	ייעוד	תת ייעוד	שטח בנוי (מ"ר)	מספר קומות עיליות	מספר קומות תת קרקעיות	מאוכלס	סוג בינוי כללי	קונסטרוקציה
1902	חינוך	כיתות פנימייה	1061	1	0	מאוכלס	בניה קשיחה בטון	בטון
1903	מבנה שירות	שק"ל	44	1	0	מאוכלס	בניה קשיחה בטון	בטון
1904	שירותים	שירותים	4	1	0	מאוכלס	בניה קשיחה בטון	בטון
1905	שירותים	שירותים	7	1	0	מאוכלס	מבנה נייד מבטון	בטון
1906	שירותים	שירותים	7	1	0	נטוש	בניה קלה	פלדה
1907	שירותים	שירותים	7	1	0	מאוכלס	מבנה נייד מבטון	בטון
1908	שירותים	שירותים	8	1	0	מאוכלס	בניה קשיחה בטון	בטון
1909	שירותים	שירותים	8	1	0	מאוכלס	בניה קשיחה בטון	בטון
1910	שירותים	שירותים	16	1	0	מאוכלס	בניה קשיחה בטון	בטון
1911	שירותים	שירותים	18	1	0	מאוכלס	בניה קשיחה בטון	בטון
1912	שירותים	שירותים	36	1	0	מאוכלס	בניה קשיחה בטון	בטון
1913	שירותים	שירותים	36	1	0	מאוכלס	בניה קשיחה בטון	בטון
1914	מבנה	מבנה	51	1	0	מאוכלס	בניה קלה	<Null>
1915	מבנה	מבנה	51	1	0	מאוכלס	בניה קלה	<Null>
1916	מבנה	מבנה	51	1	0	מאוכלס	בניה קלה	<Null>
1917	מבנה	מבנה	51	1	0	מאוכלס	בניה קלה	<Null>
1918	מבנה	מבנה	54	1	0	מאוכלס	בניה קלה	<Null>
1919	אנרגיה	חשמל	15	1	0	מאוכלס	בניה קשיחה טרומית	בטון
1920	אנרגיה	גנרטור	15	1	0	מאוכלס	בניה קלה	פלדה
1921	אנרגיה	גנרטור	40	1	0	מאוכלס	בניה קשיחה טרומית	בטון
1922	אנרגיה	גנרטור	52	1	0	מאוכלס	בניה קשיחה בטון	בטון
1923	אנרגיה	גנרטור	56	1	0	מאוכלס	בניה קשיחה טרומית	בטון
1924	אנרגיה	תנור חימום מים	8	1	0	מאוכלס	מבנה מפלדה	פלדה
1925	אנרגיה	תנור חימום מים	43	1	0	מאוכלס	בניה קשיחה בטון	בטון
1926	סככה	חניה	16	1	0	מאוכלס	בניה קלה	פלדה
1927	סככה	חניה	32	1	0	מאוכלס	בניה קלה	פלדה
1928	סככה	חניה	69	1	0	מאוכלס	בניה קשיחה בטון	בטון
1929	סככה	חניה	73	1	0	מאוכלס	בניה קלה	פלדה
1930	סככה	המתנה	4	1	0	מאוכלס	בניה קלה	פלדה
1931	סככה	המתנה	5	1	0	מאוכלס	בניה קלה	עץ
1932	סככה	המתנה	7	1	0	מאוכלס	בניה קלה	עץ
1933	סככה	המתנה	7	1	0	מאוכלס	בניה קלה	עץ
1934	סככה	המתנה	34	1	0	מאוכלס	בניה קלה	עץ
1935	סככה	המתנה	44	1	0	מאוכלס	בניה קלה	עץ
1936	סככה	המתנה	55	1	0	מאוכלס	בניה קלה	פלדה
1937	סככה	גגון	3	1	0	מאוכלס	בניה קלה	פלדה
1938	סככה	גגון	3	1	0	מאוכלס	בניה קלה	פלדה
1939	סככה	גגון	4	1	0	מאוכלס	בניה קלה	פלדה
1940	סככה	גגון	6	1	0	מאוכלס	בניה קלה	פלדה
1941	סככה	גגון	8	1	0	מאוכלס	בניה קשיחה בטון	בטון
1942	סככה	גגון	8	1	0	מאוכלס	בניה קלה	פלדה
1943	סככה	גגון	17	1	0	מאוכלס	בניה קלה	עץ
1944	סככה	גגון	17	1	0	מאוכלס	בניה קלה	פלדה
1945	סככה	גגון	17	1	0	מאוכלס	בניה קלה	פלדה
1946	סככה	גגון	20	1	0	מאוכלס	בניה קלה	פלדה
1947	סככה	גגון	23	1	0	מאוכלס	בניה קלה	עץ
1948	סככה	גגון	24	1	0	מאוכלס	בניה קלה	עץ
1949	סככה	גגון	28	1	0	מאוכלס	בניה קלה	עץ
1950	סככה	גגון	29	1	0	מאוכלס	בניה קלה	פלדה
1951	סככת טיפולים	שימון	12	1	0	מאוכלס	בניה קלה	פלדה
1952	סככת טיפולים	סדנת רכב	42	1	0	מאוכלס	בניה קלה	פלדה
1953	סככת טיפולים	סדנת רכב	130	1	0	מאוכלס	בניה קלה	פלדה
1954	סככת אחסנה	רגילה	41	1	0	מאוכלס	בניה קלה	פלדה
1955	מבנה מגורים	מגורים	139	1	0	מאוכלס	בניה קשיחה בטון	בטון
1956	מבנה מגורים	מגורים	215	1	0	מאוכלס	בניה קשיחה בטון	בטון
1957	מבנה מגורים	מגורים	217	1	0	מאוכלס	בניה קשיחה בטון	בטון
1958	משרדים	משרד	41	1	0	מאוכלס	בניה קשיחה בטון	בטון
1959	משרדים	משרד	45	1	0	מאוכלס	בניה קלה	פלדה
1960	משרדים	משרד	46	1	0	מאוכלס	בניה קלה	פלדה
1961	משרדים	משרד	47	1	0	מאוכלס	יביל קל	פלדה
1962	משרדים	משרד	48	1	0	מאוכלס	יביל קל	פלדה
1963	משרדים	משרד	48	1	0	מאוכלס	בניה קלה	פלדה
1964	משרדים	משרד	49	1	0	מאוכלס	יביל קל	פלדה
1965	משרדים	משרד	49	1	0	מאוכלס	יביל קל	פלדה
1966	משרדים	משרד	50	1	0	מאוכלס	בניה קלה	פלדה
1967	משרדים	משרד	50	1	0	מאוכלס	בניה קלה	פלדה
1968	משרדים	משרד	52	1	0	מאוכלס	בניה קלה	פלדה
1969	משרדים	משרד	53	1	0	מאוכלס	בניה קלה	בטון
1970	משרדים	משרד	53	1	0	מאוכלס	בניה קלה	פלדה
1971	משרדים	משרד	64	1	0	מאוכלס	יביל קל	פלדה
1972	משרדים	משרד	65	1	0	מאוכלס	יביל קל	עץ
1973	משרדים	משרד	67	1	0	מאוכלס	בניה קשיחה בטון	בטון
1974	משרדים	משרד	68	1	0	מאוכלס	יביל קל	עץ
1975	משרדים	משרד	76	1	0	מאוכלס	בניה קלה	פלדה
1976	משרדים	משרד	79	1	0	מאוכלס	בניה קשיחה טרומית	בטון
1977	משרדים	משרד	81	1	0	מאוכלס	בניה קלה	עץ
1978	משרדים	משרד	84	1	0	מאוכלס	בניה קשיחה טרומית	בטון
1979	משרדים	משרד	84	1	0	מאוכלס	בניה קשיחה בטון	בטון
1980	משרדים	משרד	85	1	0	מאוכלס	בניה קלה	עץ
1981	משרדים	משרד	88	1	0	מאוכלס	בניה קשיחה טרומית	בטון
1982	משרדים	משרד	100	1	0	מאוכלס	בניה קשיחה טרומית	בטון
1983	משרדים	משרד	101	1	0	מאוכלס	בניה קלה	עץ
1984	משרדים	משרד	109	1	0	מאוכלס	בניה קשיחה טרומית	בטון
1985	משרדים	משרד	111	1	0	מאוכלס	בניה קשיחה טרומית	בטון
1986	משרדים	משרד	117	1	0	מאוכלס	בניה קשיחה בטון	בטון
1987	משרדים	משרד	120	1	0	מאוכלס	בניה קשיחה בטון	בטון

מספר מבנה	ייעוד	תת ייעוד	שטח בנוי (מ"ר)	מספר קומות עיליות	מספר קומות תת קרקעיות	מאוכלס	סוג בינוי כללי	קונסטרוקציה
1988	משרדים	משרד	122	1	0	מאוכלס	בניה קשיחה בטון	בטון
1989	משרדים	משרד	127	1	0	מאוכלס	בניה קלה	פלדה
1990	משרדים	משרד	203	1	0	מאוכלס	יביל קל	פלדה
1991	משרדים	משרד	208	1	0	מאוכלס	יביל קל	פלדה
1992	משרדים	משרד	209	1	0	מאוכלס	יביל קל	פלדה
1993	משרדים	משרד	209	1	0	מאוכלס	יביל קל	פלדה
1994	משרדים	משרד	211	1	0	מאוכלס	יביל קל	פלדה
1995	משרדים	משרד	706	3	0	מאוכלס	בניה קשיחה טרומית	בטון
1996	משרדים	משרד	474	2	0	מאוכלס	בניה קשיחה בטון	בטון
1997	משרדים	משרד	240	1	0	מאוכלס	בניה קשיחה טרומית	בטון
1998	משרדים	משרד	240	1	0	מאוכלס	בניה קשיחה בטון	בטון
1999	משרדים	משרד	249	1	0	מאוכלס	בניה קשיחה טרומית	בטון
2000	משרדים	משרד	326	1	0	מאוכלס	בניה קשיחה בטון	בטון
2001	משרדים	משרד	328	1	0	מאוכלס	בניה קשיחה בטון	בטון
2002	משרדים	משרד	995	3	0	מאוכלס	בניה קשיחה בטון	בטון
2003	משרדים	משרד	1359	4	0	מאוכלס	בניה קשיחה בטון	בטון
2004	משרדים	משרד	359	1	0	מאוכלס	בניה קשיחה בטון	בטון
2005	משרדים	משרד	373	1	0	מאוכלס	בניה קשיחה בטון	בטון
2006	משרדים	משרד	378	1	0	מאוכלס	בניה קשיחה בטון	בטון
2007	משרדים	משרד	390	1	0	מאוכלס	בניה קלה	פלדה
2008	משרדים	משרד	1230	3	0	מאוכלס	בניה קשיחה בטון	בטון
2009	משרדים	משרד	866	2	0	מאוכלס	בניה קשיחה בטון	בטון
2010	משרדים	משרד	1575	3	0	מאוכלס	בניה קשיחה בטון	בטון
2011	משרדים	משרד	1085	2	0	מאוכלס	בניה קשיחה טרומית	בטון
2012	משרדים	משרד	1143	2	0	מאוכלס	בניה קשיחה בטון	בטון
2013	משרדים	משרד	3480	5	0	מאוכלס	בניה קשיחה בטון	בטון
2014	משרדים	חמ"ל	236	1	0	מאוכלס	בניה קשיחה בטון	בטון
2015	אחסנה	מחסן	4	1	0	מאוכלס	מכולה	פלדה
2016	אחסנה	מחסן	4	1	0	מאוכלס	מכולה	פלדה
2017	אחסנה	מחסן	14	1	0	נטוש	מכולה	פלדה
2018	אחסנה	מחסן	15	1	0	מאוכלס	בניה קלה	פלדה
2019	אחסנה	מחסן	15	1	0	מאוכלס	מכולה	פלדה
2020	אחסנה	מחסן	16	1	0	מאוכלס	בניה קשיחה טרומית	בטון
2021	אחסנה	מחסן	34	1	0	מאוכלס	בניה קשיחה בטון	בטון
2022	אחסנה	מחסן	37	1	0	מאוכלס	בניה קשיחה בטון	בטון
2023	אחסנה	מחסן	43	1	0	מאוכלס	בניה קשיחה בטון	בטון
2024	אחסנה	מחסן	83	1	0	מאוכלס	בניה קשיחה טרומית	בטון
2025	אחסנה	מחסן	213	1	0	מאוכלס	בניה קשיחה טרומית	בטון
2026	אחסנה	מחסן	245	1	0	מאוכלס	בניה קשיחה טרומית	בטון
2027	אחסנה	מחסן	253	1	0	מאוכלס	בניה קשיחה טרומית	בטון
2028	אחסנה	מחסן	312	1	0	מאוכלס	בניה קשיחה טרומית	בטון
2029	אחסנה	נשקייה	65	1	0	מאוכלס	בניה קשיחה טרומית	בטון
2030	הסעדה	חדר אוכל	1232	1	0	מאוכלס	בניה קשיחה בטון	בטון
2031	פנאי וספורט	חדר כושר	273	1	0	מאוכלס	בניה קשיחה טרומית	בטון
2032	בית מלאכה	בית מלאכה	152	1	0	מאוכלס	בניה קשיחה בטון	בטון
2033	דת	בית כנסת	34	1	0	מאוכלס	נטוש	פלדה
2034	בריאות	מרפאה	206	1	0	מאוכלס	בניה קשיחה בטון	בטון
2035	הדרכה	אולם הרצאות	144	1	0	מאוכלס	בניה קשיחה בטון	בטון
2036	מבנה שירות	שק"ל	129	1	0	מאוכלס	בניה קשיחה בטון	בטון
2037	עמדת אבטחה	ש"ג	14	1	0	מאוכלס	בניה קשיחה בטון	בטון
2038	שירותים	שירותים	22	1	0	מאוכלס	בניה קשיחה בטון	בטון
2039	שירותים	שירותים	42	1	0	מאוכלס	בניה קשיחה בטון	בטון
2040	שירותים	מקלחות	45	1	0	מאוכלס	בניה קשיחה בטון	בטון
2041	אנרגיה	תנור חימום מים	3	1	0	מאוכלס	מבנה מפלדה	פלדה
2042	סככה	חניה	30	1	0	מאוכלס	בניה קלה	פלדה
2043	סככה	חניה	30	1	0	מאוכלס	בניה קלה	פלדה
2044	סככה	המתנה	7	1	0	מאוכלס	בניה קלה	פלדה
2045	סככה	גגון	5	1	0	מאוכלס	בניה קלה	עץ
2046	סככה	גגון	7	1	0	מאוכלס	בניה קלה	פלדה
2047	סככה	גגון	7	1	0	מאוכלס	בניה קלה	פלדה
2048	סככה	גגון	9	1	0	מאוכלס	בניה קלה	עץ
2049	סככה	גגון	27	1	0	מאוכלס	בניה קלה	עץ
2050	סככת טיפולים	סדנת רכב	891	1	0	מאוכלס	בניה קלה	פלדה
2051	סככת אחסנה	רגילה	6	1	0	מאוכלס	בניה קלה	עץ
2052	סככת אחסנה	רגילה	71	1	0	נטוש	בניה קלה	פלדה
2053	סככת אחסנה	רגילה	880	1	0	מאוכלס	בניה קלה	פלדה
2054	סככת אחסנה	רגילה	882	1	0	מאוכלס	בניה קלה	פלדה
2055	סככת אחסנה	רגילה	884	1	0	מאוכלס	בניה קלה	פלדה
2056	מבנה מגורים	מגורים	47	1	0	מאוכלס	יביל קל	פלדה
2057	מבנה מגורים	מגורים	50	1	0	מאוכלס	בניה קלה	פלדה
2058	מבנה מגורים	מגורים	96	1	0	מאוכלס	בניה קלה	בטון
2059	מבנה מגורים	מגורים	641	2	0	מאוכלס	בניה קשיחה בטון	בטון
2060	משרדים	משרד	48	1	0	מאוכלס	בניה קלה	בטון
2061	משרדים	משרד	48	1	0	מאוכלס	בניה קלה	בטון
2062	משרדים	משרד	68	1	0	מאוכלס	בניה קשיחה בטון	בטון
2063	משרדים	משרד	138	1	0	מאוכלס	בניה קשיחה טרומית	בטון
2064	משרדים	משרד	144	1	0	מאוכלס	בניה קשיחה טרומית	בטון
2065	משרדים	משרד	176	1	0	מאוכלס	בניה קשיחה בטון	בטון
2066	משרדים	משרד	225	1	0	מאוכלס	בניה קשיחה טרומית	בטון
2067	משרדים	משרד	326	1	0	מאוכלס	בניה קלה	עץ
2068	משרדים	משרד	328	1	0	מאוכלס	בניה קלה	עץ
2069	אחסנה	מחסן	9	1	0	מאוכלס	בניה קשיחה טרומית	בטון
2070	אחסנה	מחסן	19	1	0	מאוכלס	בניה קשיחה בטון	בטון
2071	אחסנה	מחסן	73	1	1	נטוש	בניה קלה	עץ
2072	אחסנה	מחסן	94	1	0	מאוכלס	בניה קשיחה טרומית	בטון
2073	אחסנה	מחסן	134	1	0	מאוכלס	בניה קשיחה טרומית	בטון

מספר מבנה	ייעוד	תת ייעוד	שטח בנוי (מ"ר)	מספר קומות עיליות	מספר קומות תת קרקעיות	מאוכלס	סוג בינוי כללי	קונסטרוקציה
2074	אחסנה	מחסן	166	1	0	מאוכלס	בניה קלה	בטון
2075	אחסנה	מחסן	211	1	0	מאוכלס	בניה קשיחה טרומית	בטון
2076	אחסנה	מחסן	212	1	0	מאוכלס	בניה קשיחה טרומית	בטון
2077	אחסנה	מחסן	233	1	0	מאוכלס	בניה קשיחה טרומית	בטון
2078	אחסנה	מחסן	296	1	0	מאוכלס	בניה קשיחה טרומית	בטון
2079	אחסנה	מחסן	516	1	0	מאוכלס	בניה קשיחה בטון	בטון
2080	אחסנה	בונקר תחמושת	7	1	0	מאוכלס	בניה קשיחה טרומית	בטון
2081	אחסנה	בונקר תחמושת	8	1	0	מאוכלס	בניה קשיחה טרומית	בטון
2082	הסעדה	מטבח	227	1	0	מאוכלס	בניה קלה	פלדה
2083	הסעדה	חדר אוכל	150	1	0	מאוכלס	בניה קלה	פלדה
2084	פנאי וספורט	מועדון	88	1	0	מאוכלס	בניה קלה	פלדה
2085	בריאות	מרפאה	51	1	0	מאוכלס	בניה קלה	פלדה
2086	הדרכה	כיתות לימוד	293	1	0	מאוכלס	בניה קשיחה בטון	בטון
2087	עמדת אבטחה	ש"ג	6	1	0	מאוכלס	בניה קלה	פלדה
2088	שירותים	שירותים	58	1	0	מאוכלס	בניה קשיחה בטון	בטון
2089	שירותים	מקלחות	14	1	0	מאוכלס	בניה קשיחה בטון	בטון
2090	אנרגיה	מדחסים	5	1	0	מאוכלס	בניה קלה	פלדה
2091	סככה	המתנה	6	1	0	מאוכלס	בניה קלה	עץ
2092	סככה	המתנה	21	1	0	מאוכלס	בניה קלה	עץ
2093	סככה	המתנה	53	1	0	מאוכלס	בניה קלה	עץ
2094	סככה	גגון	26	1	0	מאוכלס	בניה קלה	עץ
2095	סככה	גגון	31	1	0	מאוכלס	בניה קלה	עץ
2096	סככה	גגון	36	1	0	מאוכלס	בניה קלה	פלדה
2097	סככה	גגון	39	1	0	מאוכלס	בניה קלה	פלדה
2098	סככת אחסנה	רגילה	63	1	0	מאוכלס	בניה קלה	פלדה
2099	מבנה מגורים	מגורים	125	1	0	מאוכלס	יביל קל	פלדה
2100	משרדים	משרד	36	1	0	מאוכלס	יביל קל	פלדה
2101	משרדים	משרד	46	1	0	מאוכלס	בניה קשיחה בטון	בטון
2102	משרדים	משרד	47	1	0	מאוכלס	יביל קל	פלדה
2103	משרדים	משרד	48	1	0	מאוכלס	יביל קל	פלדה
2104	משרדים	משרד	49	1	0	מאוכלס	בניה קלה	פלדה
2105	משרדים	משרד	51	1	0	מאוכלס	יביל קל	פלדה
2106	משרדים	משרד	53	1	0	מאוכלס	יביל קל	פלדה
2107	משרדים	משרד	132	1	0	מאוכלס	בניה קשיחה טרומית	בטון
2108	משרדים	משרד	132	1	0	מאוכלס	בניה קשיחה בטון	בטון
2109	משרדים	משרד	149	1	0	מאוכלס	בניה קשיחה בטון	בטון
2110	משרדים	משרד	5319	2	1	מאוכלס	בניה קשיחה בטון	בטון
2111	אחסנה	מחסן	15	1	0	מאוכלס	מכולה	פלדה
2112	אחסנה	מחסן	250	1	0	מאוכלס	בניה קשיחה בטון	בטון
2113	הדרכה	כיתות לימוד	31	1	0	מאוכלס	מכולה	פלדה
2114	עמדת אבטחה	ש"ג	25	1	0	מאוכלס	בניה קשיחה בטון	בטון
2115	שירותים	מקלחות	15	1	0	מאוכלס	בניה קשיחה בטון	בטון
2116	סככה	המתנה	4	1	0	מאוכלס	בניה קשיחה בטון	בטון
2117	עמדת אבטחה	ש"ג	51	1	0	מאוכלס	בניה קשיחה בטון	בטון
2118	עמדת אבטחה	ש"ג	109	1	0	מאוכלס	בניה קשיחה בטון	בטון
2119	מבנה	מבנה	43	1	0	מאוכלס	בניה קלה	<Null>
2120	מבנה	מבנה	52	1	0	מאוכלס	בניה קלה	<Null>
2121	אנרגיה	גנרטור	10	1	0	מאוכלס	בניה קלה	פלדה
2122	אנרגיה	גנרטור	41	1	0	מאוכלס	בניה קלה	פלדה
2123	סככה	המתנה	6	1	0	מאוכלס	בניה קלה	פלדה
2124	סככה	המתנה	6	1	0	מאוכלס	בניה קלה	עץ
2125	סככה	המתנה	7	1	0	מאוכלס	בניה קלה	פלדה
2126	סככה	המתנה	7	1	0	מאוכלס	בניה קלה	פלדה
2127	סככה	המתנה	7	1	0	מאוכלס	בניה קלה	פלדה
2128	סככה	המתנה	9	1	0	מאוכלס	בניה קלה	פלדה
2129	סככה	המתנה	14	1	0	מאוכלס	בניה קלה	פלדה
2130	סככה	המתנה	15	1	0	מאוכלס	בניה קלה	פלדה
2131	סככה	המתנה	20	1	0	מאוכלס	בניה קלה	פלדה
2132	סככה	המתנה	24	1	0	מאוכלס	בניה קלה	פלדה
2133	סככה	המתנה	44	1	0	מאוכלס	בניה קלה	פלדה
2134	סככה	המתנה	65	1	0	מאוכלס	בניה קלה	עץ
2135	סככה	גגון	4	1	0	מאוכלס	בניה קלה	פלדה
2136	סככה	גגון	9	1	0	מאוכלס	בניה קלה	פלדה
2137	סככה	גגון	15	1	0	מאוכלס	בניה קלה	פלדה
2138	סככה	גגון	15	1	0	מאוכלס	בניה קלה	פלדה
2139	סככה	גגון	16	1	0	מאוכלס	בניה קלה	פלדה
2140	סככה	גגון	17	1	0	מאוכלס	בניה קלה	פלדה
2141	סככה	גגון	78	1	0	מאוכלס	בניה קלה	פלדה
2142	סככת אחסנה	רגילה	31	1	0	מאוכלס	בניה קשיחה בטון	בטון
2143	סככת אחסנה	רגילה	80	1	0	מאוכלס	בניה קלה	פלדה
2144	משרדים	משרד	13	1	0	מאוכלס	יביל קל	פלדה
2145	משרדים	משרד	45	1	0	מאוכלס	יביל קל	פלדה
2146	משרדים	משרד	46	1	0	מאוכלס	יביל קל	פלדה
2147	משרדים	משרד	47	1	0	מאוכלס	יביל קל	פלדה
2148	משרדים	משרד	49	1	0	מאוכלס	יביל קל	פלדה
2149	משרדים	משרד	56	1	0	מאוכלס	יביל קל	פלדה
2150	משרדים	משרד	58	1	0	מאוכלס	בניה קלה	עץ
2151	משרדים	משרד	60	1	0	מאוכלס	בניה קלה	עץ
2152	משרדים	משרד	71	1	0	מאוכלס	בניה קשיחה בטון	בטון
2153	משרדים	משרד	76	1	0	מאוכלס	בניה קשיחה בטון	בטון
2154	משרדים	משרד	77	1	0	מאוכלס	יביל קל	פלדה
2155	משרדים	משרד	78	1	0	מאוכלס	יביל קל	פלדה
2156	משרדים	משרד	80	1	0	מאוכלס	בניה קלה	עץ
2157	משרדים	משרד	85	1	0	מאוכלס	בניה קלה	עץ
2158	משרדים	משרד	100	1	0	מאוכלס	יביל קל	פלדה
2159	משרדים	משרד	103	1	0	מאוכלס	בניה קלה	עץ

מספר מבנה	ייעוד	תת ייעוד	שטח בנוי (מ"ר)	מספר קומות עיליות	מספר קומות תת קרקעיות	מאוכלס	סוג בינוי כללי	קונסטרוקציה
2160	משרדים	משרד	104	1	0	מאוכלס	יביל קל	פלדה
2161	משרדים	משרד	115	1	0	מאוכלס	בניה קשיחה בטון	בטון
2162	משרדים	משרד	115	1	0	מאוכלס	בניה קשיחה בטון	בטון
2163	משרדים	משרד	117	1	0	מאוכלס	יביל קל	פלדה
2164	משרדים	משרד	137	1	0	מאוכלס	בניה קלה	עץ
2165	משרדים	משרד	308	2	0	מאוכלס	בניה קשיחה בטון	בטון
2166	משרדים	משרד	398	2	0	מאוכלס	בניה קשיחה בטון	בטון
2167	משרדים	משרד	418	2	0	מאוכלס	בניה קשיחה בטון	בטון
2168	משרדים	משרד	218	1	0	מאוכלס	בניה קשיחה בטון	בטון
2169	משרדים	משרד	234	1	0	מאוכלס	בניה קשיחה בטון	בטון
2170	משרדים	משרד	234	1	0	מאוכלס	בניה קשיחה בטון	בטון
2171	משרדים	משרד	253	1	0	מאוכלס	בניה קשיחה בטון	בטון
2172	משרדים	משרד	255	1	0	מאוכלס	בניה קשיחה בטון	בטון
2173	משרדים	משרד	518	2	0	מאוכלס	בניה קשיחה בטון	בטון
2174	משרדים	משרד	310	1	0	מאוכלס	בניה קשיחה בטון	בטון
2175	משרדים	משרד	1037	2	0	מאוכלס	בניה קשיחה בטון	בטון
2176	משרדים	משרד	601	1	0	מאוכלס	בניה קשיחה בטון	בטון
2177	משרדים	משרד	1047	1	0	מאוכלס	בניה קשיחה בטון	בטון
2178	משרדים	חמ"ל	55	1	0	מאוכלס	יביל קל	בטון
2179	אחסנה	מחסן	21	1	0	נטוש	בניה קשיחה בטון	בטון
2180	אחסנה	מחסן	25	1	0	מאוכלס	בניה קלה	בטון
2181	אחסנה	מחסן	58	1	0	נטוש	בניה קשיחה בטון	בטון
2182	אחסנה	מחסן	94	1	0	מאוכלס	בניה קלה	פלדה
2183	אחסנה	מחסן	309	1	0	מאוכלס	בניה קשיחה בטון	בטון
2184	אחסנה	מחסן	364	1	0	מאוכלס	בניה קשיחה בטון	בטון
2185	אחסנה	מחסן	443	1	0	מאוכלס	בניה קשיחה בטון	עץ
2186	אחסנה	מחסן	536	1	0	מאוכלס	בניה קשיחה בטון	בטון
2187	אחסנה	מחסן	653	1	0	מאוכלס	בניה קשיחה בטון	בטון
2188	אחסנה	מחסן	668	1	0	מאוכלס	בניה קלה	עץ
2189	אחסנה	מחסן	882	1	0	מאוכלס	בניה קשיחה בטון	בטון
2190	אחסנה	מחסן	1839	1	0	מאוכלס	בניה קשיחה בטון	בטון
2191	מבנה הנצחה	מבנה מורשת	706	1	0	מאוכלס	בניה קשיחה בטון	בטון
2192	הסעדה	מטבח	152	1	0	מאוכלס	בניה קשיחה טרומית	בטון
2193	הסעדה	חדר אוכל	204	1	0	מאוכלס	בניה קשיחה בטון	בטון
2194	שירותים	שירותים	1	1	0	מאוכלס	בניה קשיחה בטון	בטון
2195	שירותים	שירותים	6	1	0	מאוכלס	בניה קשיחה בטון	בטון
2196	שירותים	שירותים	7	1	0	מאוכלס	בניה קשיחה בטון	בטון
2197	שירותים	שירותים	8	1	0	מאוכלס	בניה קשיחה בטון	בטון
2198	שירותים	שירותים	8	1	0	מאוכלס	בניה קשיחה בטון	בטון
2199	שירותים	שירותים	9	1	0	מאוכלס	בניה קשיחה בטון	בטון
2200	שירותים	שירותים	23	1	0	מאוכלס	בניה קשיחה בטון	בטון
2201	שירותים	שירותים	31	1	0	מאוכלס	בניה קשיחה בטון	בטון
2202	שירותים	שירותים	45	1	0	מאוכלס	בניה קשיחה בטון	בטון
2203	שירותים	מקלחות	6	1	0	מאוכלס	בניה קשיחה בטון	בטון
2204	אנרגיה	חשמל	15	1	0	מאוכלס	בניה קשיחה טרומית	בטון
2205	אנרגיה	חשמל	31	1	0	מאוכלס	בניה קשיחה בטון	בטון
2206	אנרגיה	חשמל	158	1	0	מאוכלס	בניה קשיחה בטון	בטון
2207	אנרגיה	חשמל	276	1	0	מאוכלס	בניה קשיחה בטון	בטון
2208	אנרגיה	הסקה	70	1	0	מאוכלס	בניה קשיחה בטון	בטון
2209	אנרגיה	תנור חימום מים	23	1	0	מאוכלס	בניה קשיחה טרומית	בטון
2210	אנרגיה	מדחסים	6	1	0	מאוכלס	בניה קשיחה בטון	בטון
2211	אנרגיה	מתקן שאיבת מים	27	1	0	מאוכלס	בניה קלה	פלדה
2212	סככה	חניה	19	1	0	מאוכלס	בניה קלה	פלדה
2213	סככה	חניה	21	1	0	מאוכלס	בניה קלה	פלדה
2214	סככה	חניה	40	1	0	מאוכלס	בניה קלה	פלדה
2215	סככה	חניה	48	1	0	מאוכלס	בניה קלה	פלדה
2216	סככה	חניה	91	1	0	מאוכלס	בניה קלה	פלדה
2217	סככה	חניה	98	1	0	מאוכלס	בניה קלה	פלדה
2218	סככה	חניה	120	1	0	מאוכלס	בניה קלה	פלדה
2219	סככה	חניה	302	1	0	מאוכלס	בניה קלה	פלדה
2220	סככה	חניה	714	1	0	מאוכלס	בניה קלה	פלדה
2221	סככה	המתנה	15	1	0	מאוכלס	בניה קלה	עץ
2222	סככה	המתנה	17	1	0	מאוכלס	בניה קלה	פלדה
2223	סככה	גגון	2	1	0	מאוכלס	בניה קלה	פלדה
2224	סככה	גגון	2	1	0	מאוכלס	בניה קלה	פלדה
2225	סככה	גגון	2	1	0	מאוכלס	בניה קלה	פלדה
2226	סככה	גגון	2	1	0	מאוכלס	בניה קלה	פלדה
2227	סככה	גגון	2	1	0	מאוכלס	בניה קלה	פלדה
2228	סככה	גגון	3	1	0	מאוכלס	בניה קשיחה בטון	בטון
2229	סככה	גגון	4	1	0	מאוכלס	בניה קלה	פלדה
2230	סככה	גגון	4	1	0	מאוכלס	בניה קלה	פלדה
2231	סככה	גגון	5	1	0	מאוכלס	בניה קלה	פלדה
2232	סככה	גגון	6	1	0	מאוכלס	בניה קשיחה בטון	בטון
2233	סככה	גגון	7	1	0	מאוכלס	בניה קלה	פלדה
2234	סככה	גגון	8	1	0	מאוכלס	בניה קלה	פלדה
2235	סככה	גגון	8	1	0	מאוכלס	בניה קשיחה בטון	בטון
2236	סככה	גגון	12	1	0	מאוכלס	בניה קלה	פלדה
2237	סככה	גגון	12	1	0	מאוכלס	בניה קלה	פלדה
2238	סככה	גגון	12	1	0	מאוכלס	בניה קלה	פלדה
2239	סככה	גגון	14	1	0	מאוכלס	בניה קלה	פלדה
2240	סככה	גגון	14	1	0	מאוכלס	בניה קלה	פלדה
2241	סככה	גגון	16	1	0	מאוכלס	בניה קלה	עץ
2242	סככה	גגון	16	1	0	מאוכלס	בניה קלה	עץ
2243	סככה	גגון	16	1	0	מאוכלס	בניה קלה	פלדה
2244	סככה	גגון	21	1	0	מאוכלס	בניה קלה	פלדה
2245	סככה	גגון	28	1	0	מאוכלס	בניה קלה	פלדה

מספר מבנה	ייעוד	תת ייעוד	שטח בנוי (מ"ר)	מספר קומות עיליות	מספר קומות תת קרקעיות	מאוכלס	סוג בינוי כללי	קונסטרוקציה
2246	סככה	גגון	33	1	0	מאוכלס	בניה קלה	פלדה
2247	סככה	גגון	33	1	0	מאוכלס	בניה קלה	פלדה
2248	סככה	גגון	46	1	0	מאוכלס	בניה קלה	פלדה
2249	סככת טיפולים	סדנת רכב	868	1	0	מאוכלס	בניה קלה	פלדה
2250	סככת טיפולים	סדנת רכב	876	1	0	מאוכלס	בניה קלה	פלדה
2251	סככת טיפולים	סדנת רכב	882	1	0	מאוכלס	בניה קלה	פלדה
2252	סככת אחסנה	רגילה	2	1	0	מאוכלס	בניה קלה	עץ
2253	סככת אחסנה	רגילה	4	1	0	מאוכלס	בניה קלה	פלדה
2254	סככת אחסנה	רגילה	33	1	0	מאוכלס	בניה קלה	פלדה
2255	סככת אחסנה	רגילה	42	1	0	מאוכלס	בניה קשיחה בטון	בטון
2256	סככת אחסנה	רגילה	64	1	0	מאוכלס	בניה קלה	פלדה
2257	סככת אחסנה	רגילה	64	1	0	מאוכלס	בניה קלה	פלדה
2258	סככת אחסנה	רגילה	65	1	0	מאוכלס	בניה קלה	פלדה
2259	סככת אחסנה	רגילה	73	1	0	מאוכלס	בניה קלה	פלדה
2260	סככת אחסנה	רגילה	150	1	0	מאוכלס	בניה קלה	פלדה
2261	סככת אחסנה	רגילה	229	1	0	מאוכלס	בניה קלה	פלדה
2262	סככת אחסנה	רגילה	266	1	0	מאוכלס	בניה קשיחה בטון	בטון
2263	סככת אחסנה	רגילה	311	1	0	מאוכלס	בניה קלה	פלדה
2264	סככת אחסנה	רגילה	432	1	0	מאוכלס	בניה קלה	פלדה
2265	סככת אחסנה	רגילה	3613	1	0	מאוכלס	בניה קשיחה בטון	בטון
2266	סככת אחסנה	יבשה	2971	1	0	מאוכלס	בניה קשיחה בטון	בטון
2267	סככת אחסנה	יבשה	3875	1	0	מאוכלס	בניה קשיחה בטון	בטון
2268	מבנה מגורים	מגורים	125	1	0	מאוכלס	בניה קשיחה בטון	בטון
2269	מבנה מגורים	מגורים	275	2	0	מאוכלס	בניה קשיחה בטון	פלדה
2270	מבנה מגורים	מגורים	320	2	0	מאוכלס	בניה קשיחה בטון	פלדה
2271	מבנה מגורים	מגורים	880	3	0	מאוכלס	בניה קשיחה בטון	פלדה
2272	משרדים	משרד	31	1	0	מאוכלס	יביל קל	פלדה
2273	משרדים	משרד	32	1	0	מאוכלס	מכולה	פלדה
2274	משרדים	משרד	32	1	0	מאוכלס	יביל קל	עץ
2275	משרדים	משרד	32	1	0	מאוכלס	מכולה	פלדה
2276	משרדים	משרד	33	1	0	מאוכלס	בניה קשיחה טרומית	בטון
2277	משרדים	משרד	34	1	0	מאוכלס	יביל קל	עץ
2278	משרדים	משרד	37	1	0	מאוכלס	בניה קשיחה טרומית	בטון
2279	משרדים	משרד	47	1	0	מאוכלס	בניה קלה	פלדה
2280	משרדים	משרד	51	1	0	מאוכלס	בניה קלה	פלדה
2281	משרדים	משרד	54	1	0	מאוכלס	בניה קשיחה טרומית	בטון
2282	משרדים	משרד	57	1	0	מאוכלס	בניה קלה	פלדה
2283	משרדים	משרד	59	1	0	מאוכלס	בניה קלה	פלדה
2284	משרדים	משרד	62	1	0	מאוכלס	בניה קלה	פלדה
2285	משרדים	משרד	62	1	0	מאוכלס	מכולה	פלדה
2286	משרדים	משרד	84	1	0	מאוכלס	בניה קשיחה בטון	בטון
2287	משרדים	משרד	85	1	0	מאוכלס	בניה קשיחה טרומית	בטון
2288	משרדים	משרד	93	1	0	מאוכלס	בניה קשיחה טרומית	בטון
2289	משרדים	משרד	190	2	0	מאוכלס	בניה קשיחה בטון	בטון
2290	משרדים	משרד	136	1	0	מאוכלס	בניה קשיחה בטון	בטון
2291	משרדים	משרד	144	1	0	מאוכלס	בניה קשיחה טרומית	בטון
2292	משרדים	משרד	164	1	0	מאוכלס	בניה קשיחה בטון	בטון
2293	משרדים	משרד	166	1	0	מאוכלס	בניה קשיחה טרומית	בטון
2294	משרדים	משרד	345	2	0	מאוכלס	בניה קשיחה בטון	בטון
2295	משרדים	משרד	395	2	0	מאוכלס	בניה קשיחה בטון	בטון
2296	משרדים	משרד	207	1	0	מאוכלס	בניה קלה	פלדה
2297	משרדים	משרד	234	1	0	מאוכלס	בניה קשיחה בטון	בטון
2298	משרדים	משרד	253	1	0	מאוכלס	בניה קשיחה בטון	בטון
2299	משרדים	משרד	260	1	0	מאוכלס	בניה קשיחה טרומית	בטון
2300	משרדים	משרד	535	2	0	מאוכלס	בניה קשיחה בטון	בטון
2301	משרדים	משרד	568	2	0	מאוכלס	בניה קשיחה בטון	בטון
2302	משרדים	משרד	298	1	0	מאוכלס	בניה קלה	עץ
2303	משרדים	משרד	355	1	0	מאוכלס	בניה קשיחה בטון	בטון
2304	משרדים	משרד	434	1	0	מאוכלס	בניה קשיחה בטון	בטון
2305	משרדים	משרד	958	2	0	מאוכלס	בניה קשיחה בטון	בטון
2306	משרדים	משרד	960	2	0	מאוכלס	בניה קשיחה בטון	בטון
2307	משרדים	משרד	962	2	0	מאוכלס	בניה קשיחה בטון	בטון
2308	משרדים	משרד	971	2	0	מאוכלס	בניה קשיחה בטון	בטון
2309	משרדים	משרד	541	1	0	מאוכלס	בניה קשיחה בטון	בטון
2310	משרדים	משרד	1245	2	0	מאוכלס	בניה קשיחה בטון	בטון
2311	משרדים	משרד	1270	2	0	מאוכלס	בניה קשיחה בטון	בטון
2312	משרדים	משרד	1324	2	0	מאוכלס	בניה קשיחה בטון	בטון
2313	משרדים	משרד	1501	2	0	מאוכלס	בניה קשיחה בטון	בטון
2314	משרדים	משרד	1689	2	0	מאוכלס	בניה קשיחה בטון	בטון
2315	משרדים	משרד	918	1	0	מאוכלס	בניה קשיחה בטון	בטון
2316	משרדים	משרד	1739	1	0	מאוכלס	בניה קשיחה בטון	בטון
2317	אחסנה	מחסן	6	1	0	מאוכלס	בניה קשיחה בטון	בטון
2318	אחסנה	מחסן	23	1	0	מאוכלס	יביל קל	פלדה
2319	אחסנה	מחסן	31	1	0	מאוכלס	יביל קל	פלדה
2320	אחסנה	מחסן	31	1	0	מאוכלס	בניה קלה	עץ
2321	אחסנה	מחסן	34	1	0	מאוכלס	בניה קשיחה טרומית	בטון
2322	אחסנה	מחסן	75	2	0	מאוכלס	בניה קשיחה בטון	בטון
2323	אחסנה	מחסן	43	1	0	מאוכלס	בניה קלה	פלדה
2324	אחסנה	מחסן	53	1	0	מאוכלס	בניה קשיחה טרומית	בטון
2325	אחסנה	מחסן	177	1	0	מאוכלס	בניה קשיחה טרומית	בטון
2326	אחסנה	מחסן	213	1	0	מאוכלס	בניה קשיחה טרומית	בטון
2327	אחסנה	מחסן	560	2	0	מאוכלס	בניה קשיחה בטון	בטון
2328	אחסנה	מחסן	338	1	0	מאוכלס	בניה קשיחה בטון	בטון
2329	אחסנה	מחסן	708	2	0	מאוכלס	בניה קשיחה בטון	בטון
2330	אחסנה	מחסן	469	1	0	מאוכלס	בניה קשיחה טרומית	בטון
2331	אחסנה	נשקייה	65	2	0	מאוכלס	בניה קשיחה בטון	בטון

מספר מבנה	ייעוד	תת ייעוד	שטח בנוי (מ"ר)	מספר קומות עיליות	מספר קומות תת קרקעיות	מאוכלס	סוג בינוי כללי	קונסטרוקציה
2332	מבנה הנצחה	מבנה מורשת	45	1	0	מאוכלס	בניה קשיחה טרומית	בטון
2333	מבנה הנצחה	מבנה מורשת	205	1	0	מאוכלס	בניה קשיחה בטון	בטון
2334	הסעדה	חדר אוכל	1068	1	0	מאוכלס	בניה קשיחה בטון	בטון
2335	הסעדה	חדר אוכל	1895	1	0	מאוכלס	בניה קשיחה בטון	בטון
2336	בית מלאכה	בית מלאכה	249	1	0	מאוכלס	בניה קשיחה טרומית	בטון
2337	מעבדה	מעבדה	217	1	0	מאוכלס	בניה קשיחה בטון	בטון
2338	מעבדה	מעבדה	2306	2	0	מאוכלס	בניה קשיחה בטון	בטון
2339	בריאות	מרפאה	11	1	0	מאוכלס	בניה קלה	פלדה
2340	בריאות	מרפאה	208	1	0	מאוכלס	בניה קלה	פלדה
2341	מקלט	מקלט	13	1	0	מאוכלס	בניה קשיחה בטון	בטון
2342	מבנה שירות	שק"ל	223	1	0	מאוכלס	בניה קשיחה בטון	בטון
2343	עמדת אבטחה	ש"ג	13	1	0	מאוכלס	בניה קשיחה בטון	בטון
2344	עמדת אבטחה	ש"ג	22	1	0	מאוכלס	בניה קשיחה בטון	בטון
2345	שירותים	שירותים	10	1	0	מאוכלס	בניה קשיחה בטון	בטון
2346	שירותים	שירותים	11	1	0	מאוכלס	בניה קשיחה בטון	בטון
2347	שירותים	שירותים	11	1	0	מאוכלס	בניה קשיחה בטון	בטון
2348	שירותים	שירותים	12	1	0	מאוכלס	בניה קשיחה טרומית	בטון
2349	שירותים	שירותים	14	1	0	מאוכלס	בניה קשיחה טרומית	בטון
2350	שירותים	שירותים	27	1	0	נטוש	בניה קשיחה בטון	בטון
2351	שירותים	שירותים	33	1	0	מאוכלס	בניה קשיחה בטון	בטון
2352	שירותים	שירותים	45	1	0	מאוכלס	בניה קשיחה בטון	בטון
2353	שירותים	מקלחות	11	1	0	מאוכלס	בניה קשיחה בטון	בטון
2354	תקשורת	תקשורת	48	1	0	מאוכלס	בניה קשיחה בטון	בטון
2355	מיכלים	שמן	14	1	0	מאוכלס	בניה קשיחה בטון	בטון
2356	מיכלים	דלק	25	1	0	מאוכלס	בניה קשיחה בטון	בטון
2357	מבנה	מבנה	41	1	0	מאוכלס	בניה קשיחה בטון	בטון
2358	אנרגיה	חשמל	15	1	0	מאוכלס	בניה קשיחה טרומית	בטון
2358	מיכלים	דלק	20	1	0	מאוכלס	בניה קלה	<Null>
2359	אנרגיה	חשמל	19	1	0	מאוכלס	בניה קשיחה טרומית	בטון
2359	אחסנה	מחסן	45	1	0	מאוכלס	מכולה	<Null>
2360	אחסנה	מחסן	45	1	0	מאוכלס	מכולה	<Null>
2360	אנרגיה	חשמל	45	1	0	מאוכלס	בניה קשיחה בטון	בטון
2361	אנרגיה	גנרטור	17	1	0	מאוכלס	בניה קלה	פלדה
2362	אנרגיה	תנור חימום מים	17	1	0	מאוכלס	בניה קלה	פלדה
2363	אנרגיה	מדחסים	5	1	0	מאוכלס	בניה קלה	פלדה
2364	אנרגיה	מדחסים	8	1	0	מאוכלס	בניה קלה	פלדה
2365	סככה	חניה	16	1	0	מאוכלס	בניה קלה	פלדה
2366	סככה	חניה	40	1	0	מאוכלס	בניה קלה	עץ
2367	סככה	חניה	41	1	0	מאוכלס	בניה קלה	עץ
2368	סככה	חניה	41	1	0	מאוכלס	בניה קלה	עץ
2369	סככה	חניה	58	1	0	מאוכלס	בניה קלה	פלדה
2370	סככה	המתנה	6	1	0	מאוכלס	בניה קלה	פלדה
2371	סככה	המתנה	7	1	0	מאוכלס	בניה קלה	פלדה
2372	סככה	המתנה	12	1	0	מאוכלס	בניה קלה	פלדה
2373	סככה	המתנה	21	1	0	מאוכלס	בניה קלה	עץ
2374	סככה	המתנה	27	1	0	מאוכלס	בניה קלה	עץ
2375	סככה	המתנה	46	1	0	מאוכלס	בניה קלה	עץ
2376	סככה	סככה	26	1	0	מאוכלס	בניה קלה	עץ
2377	סככה	המתנה	64	1	0	מאוכלס	בניה קלה	עץ
2378	סככה	המתנה	75	1	0	מאוכלס	בניה קלה	עץ
2379	סככה	המתנה	162	1	0	מאוכלס	בניה קלה	עץ
2380	סככה	המתנה	207	1	0	מאוכלס	בניה קלה	פלדה
2381	סככה	גגון	2	1	0	מאוכלס	בניה קלה	פלדה
2382	סככה	גגון	2	1	0	מאוכלס	בניה קשיחה בטון	בטון
2383	סככה	גגון	2	1	0	מאוכלס	בניה קלה	פלדה
2384	סככה	גגון	3	1	0	מאוכלס	בניה קלה	פלדה
2385	סככה	גגון	3	1	0	מאוכלס	בניה קלה	פלדה
2386	סככה	גגון	3	1	0	מאוכלס	בניה קלה	פלדה
2387	סככה	גגון	21	1	0	מאוכלס	בניה קלה	פלדה
2388	סככה	גגון	26	1	0	מאוכלס	בניה קלה	פלדה
2389	סככה	גגון	30	1	0	מאוכלס	בניה קלה	פלדה
2390	סככה	גגון	33	1	0	מאוכלס	בניה קלה	פלדה
2391	סככה	גגון	35	1	0	מאוכלס	בניה קלה	פלדה
2392	סככה	גגון	48	1	0	מאוכלס	בניה קלה	פלדה
2393	סככה	גגון	53	1	0	מאוכלס	בניה קלה	עץ
2394	סככה	גגון	61	1	0	מאוכלס	בניה קלה	פלדה
2395	סככה	גגון	63	1	0	מאוכלס	בניה קלה	פלדה
2396	סככה	גגון	90	1	0	מאוכלס	בניה קלה	פלדה
2397	סככה	גגון	119	1	0	מאוכלס	בניה קלה	עץ
2398		1	599	1	0	1	3	1
2399	סככת אחסנה	רגילה	13	1	0	מאוכלס	בניה קלה	פלדה
2400	סככת אחסנה	רגילה	32	1	0	מאוכלס	בניה קשיחה טרומית	בטון
2401	סככת אחסנה	רגילה	160	1	0	מאוכלס	בניה קשיחה טרומית	בטון
2402	סככת אחסנה	רגילה	878	1	0	מאוכלס	בניה קלה	פלדה
2403	סככת אחסנה	רגילה	888	1	0	מאוכלס	בניה קלה	פלדה
2404	סככת אחסנה	יבשה	1742	1	0	מאוכלס	בניה קלה	פלדה
2405	מבנה מגורים	מגורים	26	1	0	מאוכלס	יביל קל	פלדה
2406	מבנה מגורים	מגורים	29	1	0	מאוכלס	מבנה נייד מבטון	בטון
2407	מבנה מגורים	מגורים	39	1	0	מאוכלס	מבנה נייד מבטון	בטון
2408	מבנה מגורים	מגורים	39	1	0	מאוכלס	מבנה נייד מבטון	בטון
2409	מבנה מגורים	מגורים	43	1	0	מאוכלס	יביל קל	פלדה
2410	מבנה מגורים	מגורים	43	1	0	מאוכלס	יביל קל	פלדה
2411	מבנה מגורים	מגורים	46	1	0	מאוכלס	יביל קל	פלדה
2412	מבנה מגורים	מגורים	49	1	0	מאוכלס	יביל קל	פלדה
2413	מבנה מגורים	מגורים	51	1	0	לא מאוכלס	יביל קל	פלדה
2414	מבנה מגורים	מגורים	121	1	0	מאוכלס	בניה קלה	בטון

מספר מבנה	ייעוד	תת ייעוד	שטח בנוי (מ"ר)	מספר קומות עיליות	מספר קומות תת קרקעיות	מאוכלס	סוג בינוי כללי	קונסטרוקציה
2415	מבנה מגורים	מגורים	406	1	0	מאוכלס	בניה קשיחה בטון	בטון
2416	משרדים	משרד	32	1	0	מאוכלס	מבנה נייד מבטון	בטון
2417	משרדים	משרד	35	1	0	מאוכלס	מבנה נייד מבטון	בטון
2418	משרדים	משרד	53	1	0	מאוכלס	יביל קל	פלדה
2419	משרדים	משרד	95	1	0	מאוכלס	בניה קשיחה טרומית	בטון
2420	משרדים	משרד	119	1	0	מאוכלס	בניה קלה	פלדה
2421	משרדים	משרד	117	1	0	מאוכלס	יביל קל	פלדה
2422	משרדים	משרד	277	2	0	מאוכלס	בניה קשיחה בטון	בטון
2423	משרדים	משרד	386	1	0	מאוכלס	בניה קלה	פלדה
2424	משרדים	משרד	389	1	0	מאוכלס	בניה קלה	פלדה
2425	משרדים	משרד	446	1	0	מאוכלס	בניה קלה	עץ
2426	משרדים	משרד	1699	2	0	מאוכלס	בניה קשיחה בטון	בטון
2427	משרדים	חמ"ל	216	1	0	מאוכלס	בניה קלה	עץ
2428	אחסנה	מחסן	6	1	0	מאוכלס	בניה קשיחה טרומית	בטון
2429	אחסנה	מחסן	7	1	0	מאוכלס	בניה קשיחה טרומית	בטון
2430	אחסנה	מחסן	7	1	0	מאוכלס	בניה קשיחה טרומית	בטון
2431	אחסנה	מחסן	8	1	0	מאוכלס	בניה קשיחה טרומית	בטון
2432	אחסנה	מחסן	8	1	0	מאוכלס	בניה קשיחה טרומית	בטון
2433	אחסנה	מחסן	9	1	0	מאוכלס	בניה קשיחה טרומית	בטון
2434	אחסנה	מחסן	9	1	0	מאוכלס	בניה קשיחה טרומית	בטון
2435	אחסנה	מחסן	11	1	0	מאוכלס	בניה קשיחה טרומית	בטון
2436	אחסנה	מחסן	11	1	0	מאוכלס	בניה קשיחה טרומית	בטון
2437	אחסנה	מחסן	12	1	0	מאוכלס	בניה קשיחה טרומית	בטון
2438	אחסנה	מחסן	14	1	0	מאוכלס	בניה קשיחה טרומית	בטון
2439	אחסנה	מחסן	14	1	0	מאוכלס	בניה קשיחה טרומית	בטון
2440	אחסנה	מחסן	14	1	0	מאוכלס	בניה קשיחה טרומית	בטון
2441	אחסנה	מחסן	16	1	0	מאוכלס	בניה קשיחה טרומית	בטון
2442	אחסנה	מחסן	28	1	0	מאוכלס	מכולה	פלדה
2443	אחסנה	מחסן	29	1	0	מאוכלס	מכולה	פלדה
2444	אחסנה	מחסן	31	1	0	מאוכלס	בניה קשיחה טרומית	בטון
2445	אחסנה	מחסן	67	1	0	מאוכלס	בניה קשיחה טרומית	בטון
2446	אחסנה	מחסן	81	1	0	מאוכלס	בניה קשיחה טרומית	בטון
2447	אחסנה	מחסן	113	1	0	מאוכלס	בניה קלה	בטון
2448	אחסנה	מחסן	141	1	0	מאוכלס	בניה קלה	בטון
2449	אחסנה	מחסן	146	1	0	מאוכלס	בניה קשיחה טרומית	בטון
2450	אחסנה	מחסן	150	1	0	מאוכלס	בניה קשיחה טרומית	בטון
2451	אחסנה	מחסן	160	1	0	מאוכלס	בניה קשיחה טרומית	בטון
2452	אחסנה	מחסן	190	1	0	מאוכלס	בניה קשיחה טרומית	בטון
2453	אחסנה	מחסן	202	1	0	מאוכלס	בניה קשיחה טרומית	בטון
2454	אחסנה	מחסן	300	1	0	מאוכלס	בניה קשיחה טרומית	בטון
2455	אחסנה	נשקייה	159	1	0	מאוכלס	בניה קשיחה טרומית	בטון
2456	אחסנה	בונקר תחמושת	32	1	0	מאוכלס	בניה קשיחה בטון	בטון
2457	מבנה הנצחה	מבנה מורשת	99	1	0	מאוכלס	בניה קשיחה טרומית	בטון
2458	הסעדה	מטבח	222	1	0	מאוכלס	בניה קשיחה בטון	בטון
2459	הסעדה	חדר אוכל	250	1	0	מאוכלס	בניה קשיחה בטון	בטון
2460	פנאי וספורט	מועדון	65	1	0	מאוכלס	בניה קלה	פלדה
2461	פנאי וספורט	חדר כושר	68	1	0	מאוכלס	בניה קשיחה טרומית	בטון
2462	מעבדה	מעבדה	915	2	0	מאוכלס	בניה קשיחה בטון	בטון
2463	דת	בית כנסת	60	1	0	מאוכלס	מאוכלס	בטון
2464	מבנה שירות	שק"ל	132	1	0	מאוכלס	בניה קשיחה בטון	בטון
2465	עמדת אבטחה	ש"ג	10	1	0	מאוכלס	בניה קשיחה בטון	בטון
2466	שירותים	שירותים	1	1	0	מאוכלס	מבנה נייד מבטון	בטון
2467	שירותים	שירותים	1	1	0	מאוכלס	מבנה נייד מבטון	בטון
2468	שירותים	שירותים	8	1	0	מאוכלס	יביל קל	פלדה
2469	שירותים	שירותים	24	1	0	מאוכלס	בניה קשיחה בטון	בטון
2470	שירותים	מקלחות	14	1	0	מאוכלס	יביל קל	פלדה
2471	שירותים	מקלחות	171	1	0	מאוכלס	בניה קשיחה בטון	בטון
2472	אנרגיה	חשמל	9	1	0	מאוכלס	בניה קשיחה בטון	בטון
2473	אנרגיה	חשמל	46	1	0	מאוכלס	בניה קשיחה טרומית	בטון
2474	אנרגיה	הסקה	25	1	0	מאוכלס	בניה קשיחה בטון	בטון
2475	אנרגיה	גנרטור	9	1	0	מאוכלס	בניה קלה	פלדה
2476	אנרגיה	תנור חימום מים	8	1	0	מאוכלס	בניה קשיחה טרומית	בטון
2477	אנרגיה	תנור חימום מים	8	1	0	מאוכלס	בניה קשיחה בטון	בטון
2478	אנרגיה	תנור חימום מים	9	1	0	מאוכלס	בניה קשיחה בטון	בטון
2479	אנרגיה	תנור חימום מים	12	1	0	מאוכלס	בניה קשיחה בטון	בטון
2480	אנרגיה	תנור חימום מים	17	1	0	מאוכלס	בניה קשיחה טרומית	בטון
2481	אנרגיה	תנור חימום מים	22	1	0	מאוכלס	בניה קשיחה טרומית	בטון
2482	אנרגיה	תנור חימום מים	37	1	0	מאוכלס	בניה קשיחה בטון	בטון
2483	אנרגיה	תנור חימום מים	65	1	0	מאוכלס	בניה קשיחה בטון	בטון
2484	סככה	המתנה	6	1	0	מאוכלס	בניה קלה	עץ
2485	סככה	המתנה	10	1	0	מאוכלס	בניה קלה	עץ
2486	סככה	המתנה	28	1	0	מאוכלס	בניה קלה	עץ
2487	סככה	המתנה	28	1	0	מאוכלס	בניה קלה	עץ
2488	סככה	המתנה	214	1	0	מאוכלס	בניה קלה	עץ
2489	סככה	גגון	3	1	0	מאוכלס	בניה קלה	פלדה
2490	סככה	גגון	5	1	0	מאוכלס	בניה קלה	פלדה
2491	סככה	גגון	14	1	0	מאוכלס	בניה קלה	פלדה
2492	סככה	גגון	49	1	0	מאוכלס	בניה קלה	פלדה
2493	סככה	גגון	85	1	0	מאוכלס	בניה קלה	פלדה
2494	סככת טיפולים	שימון	18	1	0	מאוכלס	מבנה מפלדה	פלדה
2495	סככת טיפולים	סדנת רכב	27	1	0	מאוכלס	מבנה מפלדה	פלדה
2496	סככת טיפולים	סדנת רכב	81	1	0	מאוכלס	מבנה מפלדה	פלדה
2497	סככת הדרכה	אימון	65	1	0	מאוכלס	בניה קשיחה טרומית	בטון
2498	סככת הדרכה	אימון	68	1	0	מאוכלס	בניה קשיחה טרומית	בטון
2499	סככת הדרכה	אימון	90	1	0	מאוכלס	בניה קשיחה טרומית	בטון
2500	סככת הדרכה	אימון	92	1	0	מאוכלס	בניה קשיחה טרומית	בטון

מספר מבנה	ייעוד	תת ייעוד	שטח בנוי (מ"ר)	מספר קומות עיליות	מספר קומות תת קרקעיות	מאוכלס	סוג בינוי כללי	קונסטרוקציה
2501	סככת הדרכה	אימון	117	1	0	מאוכלס	בניה קשיחה טרומית	בטון
2502		1	345	1	0	1	2	2
2503	מבנה מגורים	מגורים	1570	4	0	מאוכלס	בניה קשיחה טרומית	בטון
2504	מבנה מגורים	מגורים	1592	4	0	מאוכלס	בניה קשיחה טרומית	בטון
2505	מבנה מגורים	מגורים	1616	4	0	מאוכלס	בניה קשיחה בטון	בטון
2506	מבנה מגורים	מגורים	1630	4	0	מאוכלס	בניה קשיחה בטון	בטון
2507	מבנה מגורים	מגורים	1965	4	0	מאוכלס	בניה קשיחה טרומית	בטון
2508	מבנה מגורים	מגורים	2033	4	0	מאוכלס	בניה קשיחה טרומית	בטון
2509	מבנה מגורים	מגורים	2034	4	0	מאוכלס	בניה קשיחה טרומית	בטון
2510	משרדים	משרד	41	1	0	מאוכלס	יביל קל	פלדה
2511	משרדים	משרד	50	1	0	מאוכלס	יביל קל	פלדה
2512	משרדים	משרד	70	1	0	מאוכלס	בניה קשיחה בטון	בטון
2513	משרדים	משרד	99	1	0	מאוכלס	בניה קשיחה טרומית	בטון
2514	משרדים	משרד	102	1	0	מאוכלס	בניה קשיחה טרומית	בטון
2515	משרדים	משרד	104	1	0	מאוכלס	בניה קשיחה טרומית	בטון
2516	משרדים	משרד	105	1	0	מאוכלס	בניה קשיחה טרומית	בטון
2517	משרדים	משרד	107	1	0	מאוכלס	בניה קשיחה טרומית	בטון
2518	משרדים	משרד	118	1	0	מאוכלס	בניה קשיחה טרומית	בטון
2519	משרדים	משרד	154	1	0	מאוכלס	בניה קלה	עץ
2520	משרדים	משרד	192	1	0	מאוכלס	בניה קלה	עץ
2521	משרדים	משרד	205	1	0	מאוכלס	בניה קלה	עץ
2522	משרדים	משרד	207	1	0	מאוכלס	בניה קלה	עץ
2523	משרדים	משרד	281	1	0	מאוכלס	בניה קלה	בטון
2524	משרדים	משרד	290	1	0	מאוכלס	בניה קלה	עץ
2525	משרדים	משרד	1342	4	0	מאוכלס	בניה קשיחה טרומית	בטון
2526	משרדים	משרד	1018	3	0	מאוכלס	בניה קשיחה בטון	בטון
2527	משרדים	משרד	371	1	0	נטוש	בניה קלה	בטון
2528	משרדים	משרד	762	2	0	מאוכלס	בניה קשיחה בטון	בטון
2529	משרדים	משרד	428	1	0	מאוכלס	בניה קלה	עץ
2530	אחסנה	מחסן	5	1	0	מאוכלס	בניה קלה	פלדה
2531	אחסנה	מחסן	13	1	0	מאוכלס	מכולה	פלדה
2532	אחסנה	מחסן	14	1	0	מאוכלס	מכולה	פלדה
2533	אחסנה	מחסן	14	1	0	מאוכלס	מכולה	פלדה
2534	אחסנה	מחסן	14	1	0	מאוכלס	מכולה	פלדה
2535	אחסנה	מחסן	14	1	0	מאוכלס	מכולה	פלדה
2536	אחסנה	מחסן	14	1	0	מאוכלס	מכולה	פלדה
2537	אחסנה	מחסן	15	1	0	מאוכלס	מכולה	פלדה
2538	אחסנה	מחסן	15	1	0	מאוכלס	מכולה	פלדה
2539	אחסנה	מחסן	15	1	0	מאוכלס	מכולה	פלדה
2540	אחסנה	מחסן	15	1	0	מאוכלס	מכולה	פלדה
2541	אחסנה	מחסן	15	1	0	מאוכלס	מכולה	פלדה
2542	אחסנה	מחסן	15	1	0	מאוכלס	מכולה	פלדה
2543	אחסנה	מחסן	15	1	0	מאוכלס	מכולה	פלדה
2544	אחסנה	מחסן	16	1	0	מאוכלס	מכולה	פלדה
2545	אחסנה	מחסן	16	1	0	מאוכלס	מכולה	פלדה
2546	אחסנה	מחסן	16	1	0	מאוכלס	בניה קלה	פלדה
2547	אחסנה	מחסן	18	1	0	מאוכלס	מכולה	פלדה
2548	אחסנה	מחסן	13	1	0	מאוכלס	מכולה	פלדה
2549	אחסנה	מחסן	30	1	0	נטוש	בניה קשיחה טרומית	בטון
2550	אחסנה	מחסן	31	1	0	מאוכלס	מכולה	פלדה
2551	אחסנה	מחסן	34	1	0	נטוש	בניה קשיחה בטון	בטון
2552	אחסנה	מחסן	90	1	0	מאוכלס	בניה קשיחה בטון	בטון
2553	אחסנה	מחסן	109	1	0	מאוכלס	בניה קשיחה טרומית	בטון
2554	אחסנה	מחסן	136	1	0	מאוכלס	בניה קלה	פלדה
2555	אחסנה	מחסן	138	1	0	נטוש	יביל קל	פלדה
2556	אחסנה	מחסן	140	1	0	נטוש	יביל קל	פלדה
2557	אחסנה	מחסן	163	1	0	מאוכלס	בניה קשיחה בטון	בטון
2558	אחסנה	מחסן	257	1	0	מאוכלס	בניה קלה	פלדה
2559	אחסנה	נשקייה	195	1	0	מאוכלס	בניה קשיחה טרומית	בטון
2560	אחסנה	בונקר תחמושת	15	1	0	מאוכלס	מכולה	פלדה
2561	אחסנה	בונקר תחמושת	24	1	0	מאוכלס	מבנה נייד מבטון	בטון
2562	הסעדה	מטבח	846	2	0	מאוכלס	בניה קשיחה בטון	בטון
2563	הסעדה	מטבח	4407	2	0	מאוכלס	בניה קשיחה בטון	בטון
2564	פנאי וספורט	חדר כושר	268	1	0	נטוש	בניה קשיחה בטון	בטון
2565	בריאות	מרפאה	313	1	0	מאוכלס	בניה קשיחה בטון	בטון
2566	הדרכה	כיתות לימוד	140	1	0	מאוכלס	בניה קשיחה טרומית	בטון
2567	הדרכה	כיתות לימוד	143	1	0	מאוכלס	בניה קשיחה טרומית	בטון
2568	הדרכה	כיתות לימוד	226	1	0	מאוכלס	בניה קשיחה טרומית	בטון
2569	הדרכה	כיתות לימוד	288	1	0	מאוכלס	בניה קשיחה טרומית	בטון
2570	הדרכה	כיתות לימוד	318	1	0	מאוכלס	בניה קשיחה טרומית	בטון
2571	הדרכה	כיתות לימוד	319	1	0	מאוכלס	בניה קשיחה טרומית	בטון
2572	הדרכה	כיתות לימוד	329	1	0	מאוכלס	בניה קשיחה טרומית	בטון
2573	הדרכה	כיתות לימוד	339	1	0	מאוכלס	בניה קשיחה טרומית	בטון
2574	הדרכה	כיתות לימוד	343	1	0	מאוכלס	בניה קשיחה טרומית	בטון
2575	הדרכה	כיתות לימוד	357	1	0	מאוכלס	בניה קשיחה טרומית	בטון
2576	הדרכה	אולם הרצאות	415	2	0	מאוכלס	בניה קשיחה בטון	בטון
2577	מבנה שירות	מכבסה	24	1	0	מאוכלס	מבנה נייד מבטון	בטון
2578	מבנה שירות	שק"ל	258	1	0	מאוכלס	בניה קשיחה טרומית	בטון
2579	עמדת אבטחה	ש"ג	4	1	0	מאוכלס	מבנה נייד מבטון	בטון
2580	שירותים	שירותים	8	1	0	מאוכלס	מבנה נייד מבטון	בטון
2581	שירותים	שירותים	8	1	0	מאוכלס	מבנה נייד מבטון	בטון
2582	שירותים	שירותים	12	1	0	מאוכלס	מבנה נייד מבטון	בטון
2583	משרדים	משרד	270	1	0	מאוכלס	מבנה נייד מבטון	בטון
2584	שירותים	מקלחות	14	1	0	מאוכלס	מבנה נייד מבטון	בטון
2585	שירותים	מקלחות	30	1	0	מאוכלס	מבנה נייד מבטון	בטון
2586	אנרגיה	גנרטור	12	1	0	מאוכלס	בניה קלה	פלדה

מספר מבנה	ייעוד	תת ייעוד	שטח בנוי (מ"ר)	מספר קומות עיליות	מספר קומות תת קרקעיות	מאוכלס	סוג בינוי כללי	קונסטרוקציה
2587	אנרגיה	מדחסים	8	1	0	מאוכלס	בניה קלה	פלדה
2588	סככה	חניה	72	1	0	מאוכלס	בניה קלה	פלדה
2589	סככה	המתנה	41	1	0	מאוכלס	בניה קלה	עץ
2590	סככה	גגון	4	1	0	מאוכלס	בניה קלה	פלדה
2591	סככה	גגון	11	1	0	מאוכלס	בניה קלה	פלדה
2592	סככה	גגון	20	1	0	מאוכלס	בניה קלה	פלדה
2593	סככה	גגון	23	1	0	מאוכלס	בניה קלה	פלדה
2594	סככה	גגון	28	1	0	מאוכלס	בניה קשיחה טרומית	בטון
2595	סככת טיפולים	סדנת רכב	90	1	0	מאוכלס	בניה קלה	פלדה
2596	סככת טיפולים	סדנת רכב	90	1	0	מאוכלס	בניה קלה	פלדה
2597	סככת טיפולים	סדנת רכב	324	1	0	מאוכלס	בניה קלה	פלדה
2598	סככת טיפולים	סדנת רכב	888	1	0	מאוכלס	בניה קלה	פלדה
2599	סככת אחסנה	רגילה	69	1	0	מאוכלס	בניה קלה	פלדה
2600	סככת אחסנה	רגילה	111	1	0	מאוכלס	בניה קלה	פלדה
2601	משרדים	משרד	18	1	0	מאוכלס	מבנה נייד מבטון	בטון
2602	משרדים	משרד	38	1	0	מאוכלס	בניה קשיחה טרומית	בטון
2603	משרדים	משרד	42	1	0	מאוכלס	בניה קשיחה בטון	בטון
2604	משרדים	משרד	65	1	0	מאוכלס	בניה קלה	פלדה
2605	משרדים	משרד	97	1	0	מאוכלס	בניה קשיחה טרומית	בטון
2606	משרדים	משרד	119	1	0	נטוש	בניה קשיחה בטון	בטון
2607	משרדים	משרד	494	1	0	מאוכלס	בניה קשיחה בטון	בטון
2608	אחסנה	מחסן	27	1	0	מאוכלס	בניה קשיחה טרומית	בטון
2609	אחסנה	מחסן	37	1	0	מאוכלס	בניה קשיחה טרומית	בטון
2610	אחסנה	מחסן	41	1	0	מאוכלס	בניה קשיחה טרומית	בטון
2611	אחסנה	מחסן	92	1	0	מאוכלס	בניה קשיחה בטון	בטון
2612	אחסנה	מחסן	146	1	0	מאוכלס	בניה קשיחה בטון	בטון
2613	אחסנה	מחסן	243	1	0	מאוכלס	בניה קשיחה טרומית	בטון
2614	אחסנה	מחסן	490	1	0	מאוכלס	בניה קשיחה בטון	בטון
2615	עמדת אבטחה	ש"ג	8	1	0	מאוכלס	בניה קשיחה בטון	בטון
2616	שירותים	שירותים	6	1	0	מאוכלס	בניה קלה	פלדה
2617	שירותים	שירותים	35	1	0	מאוכלס	בניה קשיחה בטון	בטון
2618	סככת אחסנה	רגילה	57	1	0	מאוכלס	בניה קלה	פלדה
2619	סככת אחסנה	רגילה	158	1	0	מאוכלס	בניה קלה	פלדה
2620	משרדים	משרד	148	1	0	מאוכלס	בניה קשיחה טרומית	בטון
2621	אחסנה	מחסן	33	1	0	מאוכלס	מכולה	פלדה
2622	אחסנה	מחסן	33	1	0	מאוכלס	מכולה	פלדה
2623	אחסנה	מחסן	1445	2	0	מאוכלס	בניה קשיחה בטון	בטון
2624	אחסנה	מחסן	1447	2	0	מאוכלס	בניה קשיחה בטון	בטון
2625	אחסנה	מחסן	1454	2	0	מאוכלס	בניה קשיחה בטון	בטון
2626	אחסנה	מחסן	2081	1	0	מאוכלס	בניה קשיחה בטון	בטון
2627	אחסנה	מחסן	2081	1	0	מאוכלס	בניה קשיחה בטון	בטון
2628	אחסנה	מחסן	2084	1	0	מאוכלס	בניה קשיחה בטון	בטון
2629	אחסנה	מחסן	2088	1	0	מאוכלס	בניה קשיחה בטון	בטון
2630	אחסנה	מחסן	4962	1	0	מאוכלס	בניה קשיחה בטון	בטון
2631	עמדת אבטחה	ש"ג	36	1	0	מאוכלס	בניה קשיחה טרומית	בטון
2632	עמדת אבטחה	מגדל שמירה	4	1	0	מאוכלס	מבנה נייד מבטון	בטון
2633	אנרגיה	גנרטור	18	1	0	מאוכלס	מבנה מפלדה	פלדה
2633	אחסנה	מחסן	37	1	0	מאוכלס	מכולה	פלדה
2634	אנרגיה	גנרטור	28	1	0	מאוכלס	מבנה מפלדה	פלדה
2634	אחסנה	מחסן	37	1	0	מאוכלס	מכולה	פלדה
2635	אנרגיה	תנור חימום מים	3	1	0	מאוכלס	בניה קלה	פלדה
2635	אחסנה	מחסן	37	1	0	מאוכלס	מכולה	פלדה
2636	אנרגיה	תנור חימום מים	8	1	0	מאוכלס	בניה קלה	פלדה
2637	אנרגיה	תנור חימום מים	9	1	0	מאוכלס	בניה קלה	פלדה
2638	אנרגיה	תנור חימום מים	16	1	0	מאוכלס	בניה קשיחה טרומית	בטון
2639	אנרגיה	מדחסים	16	1	0	מאוכלס	בניה קלה	פלדה
2640	סככה	המתנה	79	1	0	מאוכלס	בניה קלה	פלדה
2641	סככה	המתנה	101	1	0	מאוכלס	בניה קלה	פלדה
2642	סככה	המתנה	103	1	0	מאוכלס	יביל קל	עץ
2643	סככה	גגון	1	1	0	מאוכלס	בניה קלה	פלדה
2644	סככה	גגון	1	1	0	מאוכלס	בניה קלה	פלדה
2645	סככה	גגון	1	1	0	מאוכלס	בניה קלה	פלדה
2646	סככה	גגון	1	1	0	מאוכלס	בניה קלה	פלדה
2647	סככה	גגון	2	1	0	מאוכלס	בניה קלה	פלדה
2648	סככה	גגון	3	1	0	מאוכלס	בניה קלה	פלדה
2649	סככה	גגון	9	1	0	מאוכלס	בניה קלה	פלדה
2650	סככה	גגון	15	1	0	מאוכלס	בניה קלה	פלדה
2651	סככה	גגון	80	1	0	מאוכלס	בניה קלה	פלדה
2652	סככה	גגון	83	1	0	מאוכלס	בניה קלה	עץ
2653	סככה	גגון	97	1	0	מאוכלס	בניה קלה	פלדה
2654	סככת טיפולים	שימון	18	1	0	מאוכלס	מבנה מפלדה	פלדה
2655	סככת טיפולים	סדנת רכב	888	1	0	מאוכלס	בניה קלה	פלדה
2656	סככת אחסנה	רגילה	394	1	0	נטוש	בניה קלה	פלדה
2657	סככת אחסנה	רגילה	889	1	0	מאוכלס	בניה קלה	פלדה
2658	סככת הדרכה	אימון	63	1	0	מאוכלס	בניה קשיחה בטון	בטון
2659	סככת הדרכה	אימון	70	1	0	מאוכלס	בניה קשיחה טרומית	בטון
2660	סככת הדרכה	אימון	80	1	0	מאוכלס	בניה קשיחה בטון	בטון
2661	מבנה מגורים	מגורים	29	1	0	מאוכלס	מבנה נייד מבטון	בטון
2662	מבנה מגורים	מגורים	46	1	0	מאוכלס	יביל קל	פלדה
2663	מבנה מגורים	מגורים	47	1	0	מאוכלס	יביל קל	פלדה
2664	מבנה מגורים	מגורים	105	1	0	מאוכלס	בניה קשיחה טרומית	בטון
2665	מבנה מגורים	מגורים	120	1	0	מאוכלס	בניה קשיחה טרומית	בטון
2666	מבנה מגורים	מגורים	157	1	0	מאוכלס	בניה קשיחה בטון	בטון
2667	מבנה מגורים	מגורים	163	1	0	מאוכלס	בניה קשיחה בטון	בטון
2668	מבנה מגורים	מגורים	234	1	0	מאוכלס	בניה קלה	עץ
2669	מבנה מגורים	מגורים	294	1	0	נטוש	בניה קשיחה בטון	בטון

מספר מבנה	ייעוד	תת ייעוד	שטח בנוי (מ"ר)	מספר קומות עיליות	מספר קומות תת קרקעיות	מאוכלס	סוג בינוי כללי	קונסטרוקציה
2670	משרדים	משרד	50	1	0	מאוכלס	יביל קל	עץ
2671	הסעדה	חדר אוכל	51	1	0	מאוכלס	בניה קשיחה בטון	בטון
2672	משרדים	משרד	51	1	0	מאוכלס	יביל קל	פלדה
2673	משרדים	משרד	52	1	0	מאוכלס	יביל קל	פלדה
2674	משרדים	משרד	52	1	0	מאוכלס	יביל קל	פלדה
2675	משרדים	משרד	59	1	0	מאוכלס	יביל קל	פלדה
2676	משרדים	משרד	74	1	0	מאוכלס	בניה קשיחה טרומית	בטון
2677	משרדים	משרד	227	1	0	מאוכלס	בניה קלה	עץ
2678	משרדים	משרד	228	1	0	מאוכלס	בניה קשיחה בטון	בטון
2679	משרדים	משרד	229	1	0	מאוכלס	בניה קשיחה בטון	בטון
2680	משרדים	משרד	230	1	0	מאוכלס	בניה קשיחה בטון	בטון
2681	משרדים	משרד	289	1	0	מאוכלס	בניה קלה	עץ
2682	משרדים	משרד	360	1	0	מאוכלס	בניה קשיחה בטון	בטון
2683	משרדים	משרד	1265	3	0	מאוכלס	בניה קשיחה טרומית	בטון
2684	משרדים	חמ"ל	54	1	0	מאוכלס	בניה קשיחה טרומית	בטון
2685	אחסנה	מחסן	10	1	0	מאוכלס	בניה קשיחה טרומית	בטון
2686	אחסנה	מחסן	14	1	0	מאוכלס	מכולה	פלדה
2687	אחסנה	מחסן	15	1	0	מאוכלס	בניה קשיחה בטון	בטון
2688	אחסנה	מחסן	15	1	0	מאוכלס	מכולה	פלדה
2689	אחסנה	מחסן	20	1	0	מאוכלס	בניה קשיחה טרומית	בטון
2690	אחסנה	מחסן	24	1	0	נטוש	בניה קשיחה טרומית	בטון
2691	אחסנה	מחסן	28	1	0	מאוכלס	מכולה	פלדה
2692	אחסנה	מחסן	29	1	0	מאוכלס	מכולה	פלדה
2693	אחסנה	מחסן	33	1	0	מאוכלס	בניה קשיחה טרומית	בטון
2694	אחסנה	מחסן	39	1	0	נטוש	בניה קשיחה טרומית	בטון
2695	אחסנה	מחסן	45	1	0	מאוכלס	בניה קשיחה טרומית	בטון
2696	אחסנה	מחסן	52	1	0	מאוכלס	בניה קשיחה טרומית	בטון
2697	אחסנה	מחסן	53	1	0	מאוכלס	בניה קשיחה טרומית	בטון
2698	אחסנה	מחסן	54	1	0	מאוכלס	בניה קשיחה טרומית	בטון
2699	אחסנה	מחסן	66	1	0	מאוכלס	בניה קשיחה טרומית	בטון
2700	אחסנה	מחסן	79	1	0	מאוכלס	בניה קשיחה טרומית	בטון
2701	אחסנה	מחסן	81	1	0	מאוכלס	בניה קשיחה טרומית	בטון
2702	אחסנה	מחסן	86	1	0	נטוש	בניה קלה	פלדה
2703	אחסנה	מחסן	104	1	0	מאוכלס	בניה קשיחה טרומית	בטון
2704	אחסנה	מחסן	108	1	0	מאוכלס	בניה קשיחה טרומית	בטון
2705	אחסנה	מחסן	111	1	0	מאוכלס	מבנה מפלדה	פלדה
2706	אחסנה	מחסן	112	1	0	מאוכלס	בניה קשיחה טרומית	בטון
2707	אחסנה	מחסן	117	1	0	מאוכלס	בניה קשיחה טרומית	בטון
2708	אחסנה	מחסן	120	1	0	מאוכלס	בניה קשיחה טרומית	בטון
2709	אחסנה	מחסן	122	1	0	מאוכלס	בניה קשיחה טרומית	בטון
2710	אחסנה	מחסן	157	1	0	מאוכלס	בניה קשיחה טרומית	בטון
2711	אחסנה	מחסן	241	1	0	מאוכלס	בניה קלה	עץ
2712	אחסנה	נשקייה	69	1	0	מאוכלס	בניה קלה	פלדה
2713	אחסנה	בונקר תחמושת	18	1	0	מאוכלס	מבנה נייד מבטון	בטון
2714	הסעדה	חדר אוכל	220	1	0	מאוכלס	בניה קלה	עץ
2715	הסעדה	חדר אוכל	447	1	0	מאוכלס	בניה קשיחה בטון	בטון
2716	פנאי וספורט	מועדון	50	1	0	מאוכלס	בניה קשיחה טרומית	בטון
2717	פנאי וספורט	חדר כושר	54	1	0	מאוכלס	בניה קשיחה טרומית	בטון
2718	מעבדה	מעבדה	31	1	0	מאוכלס	בניה קשיחה בטון	בטון
2719	מעבדה	מעבדה	37	1	0	מאוכלס	בניה קשיחה בטון	בטון
2720	מעבדה	מעבדה	48	1	0	מאוכלס	בניה קשיחה בטון	בטון
2721	מעבדה	מעבדה	52	1	0	מאוכלס	בניה קשיחה בטון	בטון
2722	מקלט	מקלט	114	1	0	מאוכלס	בניה קשיחה בטון	בטון
2723	הדרכה	כיתות לימוד	66	1	0	מאוכלס	בניה קשיחה טרומית	בטון
2724	הדרכה	כיתות לימוד	66	1	0	מאוכלס	בניה קשיחה טרומית	בטון
2725	הדרכה	כיתות לימוד	90	1	0	מאוכלס	בניה קשיחה טרומית	בטון
2726	הדרכה	כיתות לימוד	91	1	0	מאוכלס	בניה קשיחה טרומית	בטון
2727	הדרכה	כיתות לימוד	92	1	0	מאוכלס	בניה קשיחה טרומית	בטון
2728	הדרכה	כיתות לימוד	106	1	0	מאוכלס	בניה קשיחה בטון	בטון
2729	הדרכה	כיתות לימוד	135	1	0	מאוכלס	בניה קשיחה טרומית	בטון
2730	הדרכה	כיתות לימוד	251	1	0	מאוכלס	בניה קשיחה בטון	בטון
2731	הדרכה	אולם הרצאות	184	1	0	מאוכלס	בניה קשיחה טרומית	בטון
2732	עמדת אבטחה	ש"ג	6	1	0	מאוכלס	בניה קלה	עץ
2733	שירותים	שירותים	6	1	0	מאוכלס	בניה קשיחה בטון	בטון
2734	שירותים	מקלחות	8	1	0	מאוכלס	מבנה נייד מבטון	בטון
2735	שירותים	מקלחות	15	1	0	מאוכלס	מכולה	פלדה
2736	שירותים	מקלחות	15	1	0	מאוכלס	מכולה	פלדה
2737	שירותים	מקלחות	16	1	0	מאוכלס	יביל קל	פלדה
2738	שירותים	מקלחות	24	1	0	מאוכלס	מבנה נייד מבטון	בטון
2739	שירותים	מקלחות	25	1	0	נטוש	מבנה נייד מבטון	בטון
2740	שירותים	מקלחות	25	1	0	נטוש	מבנה נייד מבטון	בטון
2741	אנרגיה	חשמל	2	1	0	מאוכלס	בניה קשיחה בטון	בטון
2742	אנרגיה	חשמל	34	1	0	מאוכלס	בניה קלה	פלדה
2743	אנרגיה	חשמל	59	1	0	מאוכלס	בניה קשיחה בטון	בטון
2744	אנרגיה	חשמל	91	1	0	מאוכלס	בניה קשיחה בטון	בטון
2745	אנרגיה	חשמל	96	1	0	מאוכלס	בניה קלה	פלדה
2746	אנרגיה	חשמל	208	1	0	מאוכלס	בניה קשיחה בטון	בטון
2747	אנרגיה	גנרטור	17	1	0	מאוכלס	בניה קלה	פלדה
2748	אנרגיה	תנור חימום מים	24	1	0	מאוכלס	בניה קשיחה טרומית	בטון
2749	אנרגיה	מדחסים	42	1	0	מאוכלס	בניה קשיחה בטון	בטון
2750	אנרגיה	מדחסים	51	1	0	מאוכלס	בניה קלה	פלדה
2751	אנרגיה	מתקן שאיבת מים	8	1	0	מאוכלס	בניה קלה	פלדה
2752	סככה	חניה	23	1	0	מאוכלס	בניה קלה	פלדה
2753	סככה	המתנה	14	1	0	מאוכלס	בניה קלה	פלדה
2754	סככה	המתנה	16	1	0	מאוכלס	בניה קלה	פלדה
2755	סככה	המתנה	20	1	0	מאוכלס	בניה קלה	פלדה

מספר מבנה	ייעוד	תת ייעוד	שטח בנוי (מ"ר)	מספר קומות עיליות	מספר קומות תת קרקעיות	מאוכלס	סוג בינוי כללי	קונסטרוקציה
2756	סככה	המתנה	59	1	0	מאוכלס	בניה קלה	פלדה
2757	סככה	גגון	3	1	0	מאוכלס	בניה קלה	פלדה
2758	סככה	גגון	4	1	0	מאוכלס	בניה קלה	פלדה
2759	סככה	גגון	5	1	0	מאוכלס	בניה קלה	פלדה
2760	סככה	גגון	6	1	0	מאוכלס	בניה קשיחה בטון	בטון
2761	סככה	גגון	9	1	0	מאוכלס	בניה קלה	פלדה
2762	סככה	גגון	9	1	0	מאוכלס	בניה קלה	פלדה
2763	סככה	גגון	11	1	0	מאוכלס	בניה קלה	פלדה
2764	סככה	גגון	13	1	0	מאוכלס	בניה קלה	פלדה
2765	סככה	גגון	14	1	0	מאוכלס	בניה קלה	פלדה
2766	סככה	גגון	17	1	0	מאוכלס	בניה קלה	פלדה
2767	סככה	גגון	19	1	0	מאוכלס	בניה קלה	פלדה
2768	סככה	גגון	19	1	0	מאוכלס	בניה קלה	פלדה
2769	סככה	גגון	22	1	0	מאוכלס	בניה קלה	פלדה
2770	סככה	גגון	27	1	0	מאוכלס	בניה קלה	פלדה
2771	סככה	גגון	30	1	0	מאוכלס	בניה קלה	פלדה
2772	סככה	גגון	32	1	0	מאוכלס	בניה קלה	פלדה
2773	סככה	גגון	33	1	0	מאוכלס	בניה קלה	פלדה
2774	סככה	גגון	45	1	0	מאוכלס	בניה קלה	פלדה
2775	סככת אחסנה	רגילה	27	1	0	מאוכלס	בניה קלה	פלדה
2776	סככת אחסנה	רגילה	35	1	0	מאוכלס	בניה קלה	בטון
2777	סככת אחסנה	רגילה	36	1	0	מאוכלס	בניה קלה	בטון
2778	סככת אחסנה	רגילה	37	1	0	מאוכלס	בניה קלה	פלדה
2779	סככת אחסנה	רגילה	108	1	0	מאוכלס	בניה קלה	פלדה
2780	סככת אחסנה	רגילה	160	1	0	מאוכלס	בניה קלה	פלדה
2781	סככת אחסנה	רגילה	256	1	0	מאוכלס	בניה קלה	פלדה
2782	סככת אחסנה	רגילה	763	1	0	מאוכלס	בניה קלה	פלדה
2783	מבנה מגורים	מגורים	67	1	0	מאוכלס	בניה קלה	עץ
2784	מבנה מגורים	מגורים	107	1	0	מאוכלס	בניה קשיחה בטון	בטון
2785	מבנה מגורים	מגורים	111	1	0	מאוכלס	בניה קשיחה בטון	בטון
2786	מבנה מגורים	מגורים	604	2	0	מאוכלס	בניה קשיחה בטון	בטון
2787	משרדים	משרד	9	1	0	מאוכלס	בניה קשיחה טרומית	בטון
2788	משרדים	משרד	32	1	0	מאוכלס	בניה קשיחה טרומית	בטון
2789	משרדים	משרד	72	1	0	מאוכלס	בניה קשיחה בטון	בטון
2790	משרדים	משרד	81	1	0	מאוכלס	בניה קשיחה טרומית	בטון
2791	משרדים	משרד	88	1	0	מאוכלס	בניה קשיחה בטון	בטון
2792	משרדים	משרד	117	1	0	מאוכלס	בניה קשיחה טרומית	בטון
2793	משרדים	משרד	133	1	0	מאוכלס	בניה קשיחה טרומית	בטון
2794	משרדים	משרד	333	2	0	מאוכלס	בניה קשיחה טרומית	בטון
2795	משרדים	משרד	450	1	0	מאוכלס	בניה קשיחה בטון	בטון
2796	משרדים	משרד	2690	3	0	מאוכלס	בניה קשיחה בטון	בטון
2797	אחסנה	מחסן	8	1	0	מאוכלס	בניה קלה	פלדה
2798	אחסנה	מחסן	11	1	0	מאוכלס	בניה קשיחה טרומית	בטון
2799	אחסנה	מחסן	11	1	0	מאוכלס	בניה קשיחה בטון	בטון
2800	אחסנה	מחסן	11	1	0	מאוכלס	בניה קשיחה טרומית	בטון
2801	אחסנה	מחסן	28	1	0	מאוכלס	בניה קשיחה בטון	בטון
2802	אחסנה	מחסן	32	1	0	מאוכלס	בניה קשיחה טרומית	בטון
2803	אחסנה	מחסן	32	1	0	מאוכלס	יביל קל	פלדה
2804	אחסנה	מחסן	35	1	0	מאוכלס	בניה קשיחה טרומית	בטון
2805	אחסנה	מחסן	38	1	0	מאוכלס	בניה קשיחה טרומית	בטון
2806	אחסנה	מחסן	47	1	0	מאוכלס	בניה קלה	פלדה
2807	אחסנה	מחסן	54	1	0	מאוכלס	בניה קשיחה טרומית	בטון
2808	אחסנה	מחסן	66	1	0	מאוכלס	בניה קלה	פלדה
2809	אחסנה	מחסן	71	1	0	מאוכלס	בניה קלה	פלדה
2810	אחסנה	מחסן	112	1	0	מאוכלס	בניה קשיחה טרומית	בטון
2811	אחסנה	מחסן	116	1	0	מאוכלס	בניה קשיחה טרומית	בטון
2812	אחסנה	מחסן	149	1	0	מאוכלס	בניה קלה	עץ
2813	אחסנה	מחסן	166	1	0	מאוכלס	בניה קשיחה טרומית	בטון
2814	אחסנה	מחסן	182	1	0	מאוכלס	בניה קשיחה טרומית	בטון
2815	אחסנה	מחסן	259	1	0	מאוכלס	בניה קשיחה בטון	בטון
2816	אחסנה	מחסן	300	1	0	מאוכלס	בניה קשיחה בטון	בטון
2817	אחסנה	מחסן	793	1	0	מאוכלס	בניה קשיחה בטון	בטון
2818	אחסנה	בונקר תחמושת	8	1	0	מאוכלס	בניה קשיחה בטון	בטון
2819	פנאי וספורט	מועדון	68	1	0	מאוכלס	בניה קלה	עץ
2820	פנאי וספורט	חדר כושר	183	1	0	מאוכלס	בניה קשיחה טרומית	בטון
2821	בית מלאכה	בית מלאכה	247	1	0	מאוכלס	בניה קשיחה בטון	בטון
2822	בית מלאכה	בית מלאכה	494	2	0	מאוכלס	בניה קלה	פלדה
2823	מעבדה	מעבדה	176	1	0	מאוכלס	בניה קשיחה טרומית	בטון
2824	מעבדה	מעבדה	187	1	0	מאוכלס	בניה קשיחה טרומית	בטון
2825	מעבדה	מעבדה	758	2	0	מאוכלס	בניה קשיחה בטון	בטון
2826	מעבדה	מעבדה	1183	3	0	מאוכלס	בניה קשיחה בטון	בטון
2827	מעבדה	מעבדה	573	1	0	מאוכלס	בניה קשיחה טרומית	בטון
2828	מעבדה	מעבדה	3139	3	0	מאוכלס	בניה קשיחה בטון	בטון
2829	מעבדה	מעבדה	3216	3	0	מאוכלס	בניה קשיחה בטון	בטון
2830	מעבדה	מעבדה	2370	2	0	מאוכלס	בניה קשיחה בטון	בטון
2831	מעבדה	מעבדה	3735	3	0	מאוכלס	בניה קשיחה בטון	בטון
2832	מעבדה	מעבדה	4249	3	0	מאוכלס	בניה קשיחה בטון	בטון
2833	דת	בית כנסת	58	1	0	מאוכלס	מאוכלס	בטון
2834	הדרכה	כיתות לימוד	104	1	0	מאוכלס	בניה קשיחה טרומית	בטון
2835	מבנה שירות	שק"ל	166	1	0	מאוכלס	בניה קשיחה בטון	בטון
2836	עמדת אבטחה	ש"ג	14	1	0	מאוכלס	בניה קשיחה בטון	בטון
2837	שירותים	שירותים	10	1	0	מאוכלס	בניה קשיחה בטון	בטון
2838	שירותים	שירותים	11	1	0	מאוכלס	בניה קשיחה בטון	בטון
2839	שירותים	שירותים	14	1	0	מאוכלס	בניה קשיחה בטון	בטון
2840	שירותים	שירותים	21	1	0	מאוכלס	בניה קשיחה בטון	בטון
2841	שירותים	שירותים	24	1	0	מאוכלס	בניה קשיחה בטון	בטון

מספר מבנה	ייעוד	תת ייעוד	שטח בנוי (מ"ר)	מספר קומות עיליות	מספר קומות תת קרקעיות	מאוכלס	סוג בינוי כללי	קונסטרוקציה
2842	שירותים	שירותים	33	1	0	מאוכלס	בניה קשיחה בטון	בטון
2843	שירותים	שירותים	47	1	0	מאוכלס	בניה קשיחה בטון	בטון
2844	אנרגיה	גנרטור	9	1	0	מאוכלס	בניה קלה	פלדה
2844	מעבדה	מעבדה	345	1	0	מאוכלס	בניה קלה	<Null>
2845	סככה	חניה	31	1	0	מאוכלס	בניה קלה	פלדה
2845	אחסנה	מחסן	32	1	0	מאוכלס	מכולה	<Null>
2846	סככה	חניה	34	1	0	מאוכלס	בניה קלה	פלדה
2846	אחסנה	מחסן	32	1	0	מאוכלס	מכולה	<Null>
2847	סככה	חניה	51	1	0	מאוכלס	בניה קלה	פלדה
2848	סככה	המתנה	7	1	0	מאוכלס	בניה קלה	עץ
2849	סככה	גגון	2	1	0	מאוכלס	בניה קלה	פלדה
2850	סככה	גגון	2	1	0	מאוכלס	בניה קלה	פלדה
2851	סככה	גגון	3	1	0	מאוכלס	בניה קלה	פלדה
2852	סככה	גגון	3	1	0	מאוכלס	בניה קלה	פלדה
2853	סככה	גגון	3	1	0	מאוכלס	בניה קלה	פלדה
2854	סככה	גגון	3	1	0	מאוכלס	בניה קלה	פלדה
2855	סככה	גגון	3	1	0	מאוכלס	בניה קלה	פלדה
2856	סככה	גגון	3	1	0	מאוכלס	בניה קלה	פלדה
2857	סככה	גגון	3	1	0	מאוכלס	בניה קלה	פלדה
2858	סככה	גגון	3	1	0	מאוכלס	בניה קלה	פלדה
2859	סככה	גגון	3	1	0	מאוכלס	בניה קלה	פלדה
2860	סככה	גגון	3	1	0	מאוכלס	בניה קלה	פלדה
2861	סככה	גגון	3	1	0	מאוכלס	בניה קלה	פלדה
2862	סככה	גגון	5	1	0	מאוכלס	בניה קלה	פלדה
2863	סככה	גגון	11	1	0	מאוכלס	בניה קלה	פלדה
2864	סככה	גגון	17	1	0	מאוכלס	בניה קלה	פלדה
2865	סככה	גגון	19	1	0	מאוכלס	בניה קלה	פלדה
2866	סככה	גגון	21	1	0	מאוכלס	בניה קלה	פלדה
2867	סככה	גגון	22	1	0	מאוכלס	בניה קלה	פלדה
2868	סככה	גגון	23	1	0	מאוכלס	בניה קלה	פלדה
2869	סככה	גגון	34	1	0	מאוכלס	בניה קלה	פלדה
2870	סככה	גגון	80	1	0	מאוכלס	בניה קלה	פלדה
2871	סככת טיפולים	סדנת רכב	50	1	0	מאוכלס	בניה קלה	פלדה
2872	סככת אחסנה	רגילה	11	1	0	מאוכלס	בניה קלה	פלדה
2873	סככת אחסנה	רגילה	24	1	0	מאוכלס	בניה קלה	פלדה
2874	סככת אחסנה	רגילה	28	1	0	מאוכלס	בניה קלה	פלדה
2875	סככת אחסנה	רגילה	97	1	0	מאוכלס	בניה קלה	פלדה
2876	מבנה מגורים	מגורים	25	1	0	מאוכלס	יביל קל	פלדה
2877	מבנה מגורים	מגורים	26	1	0	מאוכלס	בניה קשיחה בטון	בטון
2878	מבנה מגורים	מגורים	29	1	0	מאוכלס	יביל קל	פלדה
2879	מבנה מגורים	מגורים	31	1	0	מאוכלס	בניה קשיחה בטון	בטון
2880	מבנה מגורים	מגורים	52	1	0	מאוכלס	יביל קל	פלדה
2881	מבנה מגורים	מגורים	56	1	0	מאוכלס	בניה קשיחה בטון	בטון
2882	משרדים	משרד	8	1	0	מאוכלס	בניה קשיחה טרומית	בטון
2883	משרדים	משרד	15	1	0	מאוכלס	מכולה	פלדה
2884	משרדים	משרד	47	1	0	מאוכלס	יביל קל	פלדה
2885	משרדים	משרד	47	1	0	מאוכלס	יביל קל	פלדה
2886	משרדים	משרד	47	1	0	מאוכלס	בניה קשיחה בטון	בטון
2887	משרדים	משרד	48	1	0	מאוכלס	יביל קל	פלדה
2888	משרדים	משרד	49	1	0	מאוכלס	יביל קל	פלדה
2889	משרדים	משרד	49	1	0	מאוכלס	בניה קלה	עץ
2890	משרדים	משרד	50	1	0	מאוכלס	יביל קל	פלדה
2891	משרדים	משרד	56	1	0	מאוכלס	בניה קשיחה טרומית	בטון
2892	משרדים	משרד	61	1	0	מאוכלס	יביל קל	פלדה
2893	משרדים	משרד	64	1	0	מאוכלס	מכולה	פלדה
2894	משרדים	משרד	95	1	0	מאוכלס	בניה קשיחה בטון	בטון
2895	משרדים	משרד	105	1	0	מאוכלס	בניה קשיחה טרומית	בטון
2896	משרדים	משרד	117	1	0	מאוכלס	בניה קשיחה בטון	בטון
2897	משרדים	משרד	117	1	0	מאוכלס	בניה קשיחה בטון	בטון
2898	משרדים	משרד	139	1	0	מאוכלס	בניה קשיחה בטון	בטון
2899	משרדים	משרד	174	1	0	מאוכלס	בניה קשיחה טרומית	בטון
2900	משרדים	משרד	500	2	0	מאוכלס	בניה קשיחה בטון	בטון
2901	אחסנה	מחסן	6	1	0	מאוכלס	בניה קלה	עץ
2902	אחסנה	מחסן	12	1	0	מאוכלס	מכולה	פלדה
2903	אחסנה	מחסן	31	1	0	מאוכלס	מכולה	פלדה
2904	אחסנה	מחסן	41	1	0	מאוכלס	בניה קשיחה בטון	בטון
2905	אחסנה	מחסן	57	1	0	מאוכלס	בניה קשיחה טרומית	בטון
2906	אחסנה	מחסן	65	1	0	מאוכלס	מכולה	פלדה
2907	אחסנה	מחסן	81	1	0	מאוכלס	מבנה מפלדה	פלדה
2908	אחסנה	מחסן	81	1	0	מאוכלס	בניה קשיחה טרומית	בטון
2909	אחסנה	מחסן	83	1	0	מאוכלס	בניה קשיחה טרומית	בטון
2910	אחסנה	מחסן	91	1	0	מאוכלס	בניה קלה	פלדה
2911	אחסנה	מחסן	94	1	0	מאוכלס	מכולה	פלדה
2912	אחסנה	מחסן	97	1	0	מאוכלס	בניה קלה	פלדה
2913	אחסנה	מחסן	107	1	0	מאוכלס	בניה קשיחה טרומית	בטון
2914	אחסנה	מחסן	123	1	0	מאוכלס	מבנה מפלדה	פלדה
2915	אחסנה	מחסן	125	1	0	מאוכלס	בניה קשיחה טרומית	בטון
2916	אחסנה	מחסן	217	1	0	מאוכלס	בניה קלה	עץ
2917	אחסנה	מחסן	219	1	0	מאוכלס	בניה קשיחה טרומית	בטון
2918	אחסנה	מחסן	248	1	0	מאוכלס	בניה קשיחה בטון	בטון
2919	אחסנה	נשקייה	30	1	0	מאוכלס	בניה קשיחה בטון	בטון
2920	אחסנה	בונקר תחמושת	17	1	0	מאוכלס	בניה קשיחה בטון	בטון
2921	אחסנה	בונקר תחמושת	24	1	0	מאוכלס	מבנה נייד מבטון	בטון
2922	אחסנה	בונקר תחמושת	45	1	0	מאוכלס	מכולה	פלדה
2923	אחסנה	בונקר תחמושת	56	1	0	מאוכלס	בניה קלה	פלדה
2924	בית מלאכה	בית מלאכה	33	1	0	מאוכלס	בניה קשיחה טרומית	בטון

מספר מבנה	ייעוד	תת ייעוד	שטח בנוי (מ"ר)	מספר קומות עיליות	מספר קומות תת קרקעיות	מאוכלס	סוג בינוי כללי	קונסטרוקציה
2925	בית מלאכה	בית מלאכה	109	1	0	מאוכלס	בניה קלה	פלדה
2926	בית מלאכה	בית מלאכה	138	1	0	מאוכלס	מבנה מפלדה	פלדה
2927	בית מלאכה	בית מלאכה	147	1	0	מאוכלס	בניה קלה	פלדה
2928	בית מלאכה	בית מלאכה	210	1	0	מאוכלס	בניה קלה	פלדה
2929	בית מלאכה	בית מלאכה	212	1	0	מאוכלס	בניה קשיחה בטון	בטון
2930	בית מלאכה	בית מלאכה	215	1	0	מאוכלס	בניה קשיחה טרומית	בטון
2931	בית מלאכה	בית מלאכה	256	1	0	מאוכלס	בניה קלה	פלדה
2932	בית מלאכה	בית מלאכה	683	1	0	מאוכלס	בניה קלה	פלדה
2933	בית מלאכה	בית מלאכה	902	1	0	מאוכלס	בניה קלה	פלדה
2934	מעבדה	מעבדה	31	1	0	מאוכלס	יביל קל	פלדה
2935	מעבדה	מעבדה	190	1	0	מאוכלס	בניה קשיחה בטון	בטון
2936	הדרכה	אולם הרצאות	53	1	0	מאוכלס	בניה קשיחה טרומית	בטון
2937	מבנה שירות	שק"ל	33	1	0	מאוכלס	בניה קשיחה טרומית	בטון
2938	עמדת אבטחה	ש"ג	8	1	0	מאוכלס	בניה קשיחה בטון	בטון
2939	שירותים	שירותים	7	1	0	מאוכלס	בניה קשיחה בטון	בטון
2940	שירותים	מקלחות	22	1	0	נטוש	בניה קשיחה בטון	בטון
2941	שירותים	מקלחות	23	1	0	מאוכלס	בניה קשיחה בטון	בטון
2942	שירותים	מקלחות	23	1	0	מאוכלס	בניה קשיחה בטון	בטון
2943	שירותים	מקלחות	23	1	0	מאוכלס	בניה קשיחה טרומית	בטון
2944	שירותים	מקלחות	24	1	0	מאוכלס	בניה קשיחה בטון	בטון
2945	מיכלים	דלק	11	1	0	מאוכלס	מבנה מפלדה	פלדה
2946	אנרגיה	חשמל	32	1	0	מאוכלס	בניה קשיחה בטון	בטון
2947	אנרגיה	הסקה	30	1	0	מאוכלס	מכולה	פלדה
2948	אנרגיה	גנרטור	11	1	0	נטוש	בניה קשיחה בטון	בטון
2949	אנרגיה	גנרטור	12	1	0	מאוכלס	בניה קלה	פלדה
2950	אנרגיה	גנרטור	13	1	0	מאוכלס	בניה קלה	פלדה
2951	אנרגיה	גנרטור	29	1	0	נטוש	בניה קשיחה טרומית	בטון
2952	אנרגיה	גנרטור	40	1	0	מאוכלס	בניה קשיחה טרומית	בטון
2953	אנרגיה	גנרטור	42	1	0	מאוכלס	בניה קשיחה טרומית	בטון
2954	אנרגיה	תנור חימום מים	3	1	0	מאוכלס	בניה קלה	פלדה
2955	אנרגיה	תנור חימום מים	3	1	0	מאוכלס	בניה קלה	פלדה
2956	אנרגיה	תנור חימום מים	8	1	0	מאוכלס	יביל קל	פלדה
2957	אנרגיה	תנור חימום מים	8	1	0	מאוכלס	בניה קלה	פלדה
2958	אנרגיה	תנור חימום מים	8	1	0	מאוכלס	בניה קלה	פלדה
2959	אנרגיה	תנור חימום מים	8	1	0	מאוכלס	בניה קלה	פלדה
2960	אנרגיה	תנור חימום מים	8	1	0	מאוכלס	בניה קלה	פלדה
2961	אנרגיה	תנור חימום מים	14	1	0	מאוכלס	מכולה	פלדה
2962	אנרגיה	תנור חימום מים	15	1	0	מאוכלס	בניה קשיחה טרומית	בטון
2963	אנרגיה	תנור חימום מים	16	1	0	מאוכלס	בניה קשיחה טרומית	בטון
2964	אנרגיה	תנור חימום מים	19	1	0	מאוכלס	בניה קשיחה טרומית	בטון
2965	אנרגיה	תנור חימום מים	23	1	0	מאוכלס	בניה קשיחה טרומית	בטון
2966	אנרגיה	תנור חימום מים	25	1	0	מאוכלס	בניה קשיחה טרומית	בטון
2967	אנרגיה	תנור חימום מים	29	1	0	מאוכלס	בניה קשיחה טרומית	בטון
2968	אנרגיה	מדחסים	2	1	0	מאוכלס	בניה קלה	פלדה
2969	אנרגיה	מדחסים	4	1	0	מאוכלס	מבנה מפלדה	פלדה
2970	אנרגיה	מדחסים	4	1	0	מאוכלס	בניה קלה	פלדה
2971	אנרגיה	מדחסים	9	1	0	מאוכלס	בניה קלה	פלדה
2972	אנרגיה	מדחסים	10	1	0	מאוכלס	בניה קלה	פלדה
2973	אנרגיה	מדחסים	28	1	0	מאוכלס	בניה קלה	פלדה
2974	אנרגיה	מתקן משולב	9	1	0	מאוכלס	בניה קלה	פלדה
2975	סככה	המתנה	5	1	0	מאוכלס	בניה קלה	עץ
2976	סככה	המתנה	12	1	0	מאוכלס	בניה קלה	עץ
2977	סככה	המתנה	15	1	0	מאוכלס	בניה קלה	עץ
2978	סככה	המתנה	16	1	0	מאוכלס	בניה קלה	פלדה
2979	סככה	המתנה	20	1	0	מאוכלס	בניה קלה	עץ
2980	סככה	המתנה	21	1	0	מאוכלס	בניה קלה	עץ
2981	סככה	המתנה	21	1	0	מאוכלס	בניה קלה	עץ
2982	סככה	המתנה	21	1	0	מאוכלס	בניה קלה	עץ
2983	סככה	המתנה	22	1	0	מאוכלס	בניה קלה	עץ
2984	סככה	המתנה	23	1	0	מאוכלס	בניה קלה	עץ
2985	סככה	המתנה	26	1	0	מאוכלס	בניה קלה	עץ
2986	סככה	המתנה	29	1	0	מאוכלס	בניה קלה	עץ
2987	סככה	המתנה	30	1	0	מאוכלס	בניה קלה	עץ
2988	סככה	המתנה	31	1	0	מאוכלס	בניה קלה	עץ
2989	סככה	המתנה	32	1	0	מאוכלס	בניה קלה	פלדה
2990	סככה	המתנה	35	1	0	מאוכלס	בניה קלה	פלדה
2991	סככה	המתנה	36	1	0	מאוכלס	בניה קלה	עץ
2992	סככה	המתנה	40	1	0	מאוכלס	בניה קלה	פלדה
2993	סככה	המתנה	40	1	0	מאוכלס	בניה קלה	עץ
2994	סככה	המתנה	46	1	0	מאוכלס	בניה קלה	פלדה
2995	סככה	המתנה	47	1	0	מאוכלס	בניה קלה	פלדה
2996	סככה	המתנה	49	1	0	מאוכלס	בניה קלה	עץ
2997	סככה	המתנה	64	1	0	מאוכלס	בניה קלה	עץ
2998	סככה	המתנה	64	1	0	מאוכלס	בניה קלה	עץ
2999	סככה	המתנה	66	1	0	מאוכלס	בניה קלה	עץ
3000	סככה	המתנה	66	1	0	מאוכלס	בניה קלה	עץ
3001	סככה	המתנה	68	1	0	מאוכלס	בניה קלה	עץ
3002	סככה	המתנה	70	1	0	מאוכלס	בניה קלה	עץ
3003	סככה	המתנה	71	1	0	מאוכלס	בניה קלה	עץ
3004	סככה	המתנה	71	1	0	מאוכלס	בניה קלה	פלדה
3005	סככה	המתנה	72	1	0	מאוכלס	בניה קלה	עץ
3006	סככה	המתנה	78	1	0	מאוכלס	בניה קלה	עץ
3007	סככה	המתנה	80	1	0	מאוכלס	בניה קלה	עץ
3008	סככה	המתנה	81	1	0	מאוכלס	בניה קלה	עץ
3009	סככה	המתנה	82	1	0	מאוכלס	בניה קלה	עץ
3010	סככה	המתנה	85	1	0	מאוכלס	בניה קלה	פלדה

מספר מבנה	ייעוד	תת ייעוד	שטח בנוי (מ"ר)	מספר קומות עיליות	מספר קומות תת קרקעיות	מאוכלס	סוג בינוי כללי	קונסטרוקציה
3011	סככה	המתנה	92	1	0	מאוכלס	בניה קלה	עץ
3012	סככה	המתנה	105	1	0	מאוכלס	בניה קלה	עץ
3013	סככה	המתנה	105	1	0	מאוכלס	בניה קלה	עץ
3014	סככה	המתנה	162	1	0	מאוכלס	בניה קלה	עץ
3015	סככה	המתנה	168	1	0	מאוכלס	בניה קלה	עץ
3016	סככה	המתנה	177	1	0	מאוכלס	בניה קשיחה בטון	בטון
3017	סככה	המתנה	361	1	0	מאוכלס	יביל קל	עץ
3018	סככה	המתנה	657	1	0	מאוכלס	בניה קלה	עץ
3019	סככה	המתנה	676	1	0	מאוכלס	מבנה מפלדה	פלדה
3020	סככה	גגון	0	1	0	מאוכלס	בניה קלה	פלדה
3021	סככה	גגון	1	1	0	מאוכלס	בניה קלה	פלדה
3022	סככה	גגון	1	1	0	מאוכלס	בניה קלה	פלדה
3023	סככה	גגון	1	1	0	מאוכלס	בניה קלה	פלדה
3024	סככה	גגון	1	1	0	מאוכלס	בניה קלה	פלדה
3025	סככה	גגון	1	1	0	מאוכלס	בניה קלה	פלדה
3026	סככה	גגון	1	1	0	מאוכלס	בניה קלה	עץ
3027	סככה	גגון	1	1	0	מאוכלס	בניה קלה	עץ
3028	סככה	גגון	1	1	0	מאוכלס	בניה קלה	פלדה
3029	סככה	גגון	1	1	0	מאוכלס	בניה קלה	עץ
3030	סככה	גגון	1	1	0	מאוכלס	בניה קלה	עץ
3031	סככה	גגון	1	1	0	מאוכלס	בניה קלה	עץ
3032	סככה	גגון	1	1	0	מאוכלס	בניה קלה	פלדה
3033	סככה	גגון	2	1	0	מאוכלס	בניה קלה	עץ
3034	סככה	גגון	2	1	0	מאוכלס	בניה קלה	פלדה
3035	סככה	גגון	2	1	0	מאוכלס	בניה קלה	פלדה
3036	סככה	גגון	2	1	0	מאוכלס	בניה קלה	עץ
3037	סככה	גגון	3	1	0	מאוכלס	בניה קלה	עץ
3038	סככה	גגון	3	1	0	מאוכלס	בניה קלה	עץ
3039	סככה	גגון	3	1	0	מאוכלס	בניה קלה	פלדה
3040	סככה	גגון	3	1	0	מאוכלס	בניה קלה	עץ
3041	סככה	גגון	4	1	0	מאוכלס	בניה קלה	עץ
3042	סככה	גגון	4	1	0	מאוכלס	בניה קלה	פלדה
3043	סככה	גגון	5	1	0	מאוכלס	בניה קלה	פלדה
3044	סככה	גגון	5	1	0	מאוכלס	בניה קלה	פלדה
3045	סככה	גגון	6	1	0	מאוכלס	בניה קלה	פלדה
3046	סככה	גגון	6	1	0	מאוכלס	בניה קלה	פלדה
3047	סככה	גגון	6	1	0	מאוכלס	בניה קלה	עץ
3048	סככה	גגון	8	1	0	מאוכלס	בניה קלה	עץ
3049	סככה	גגון	9	1	0	מאוכלס	בניה קלה	עץ
3050	סככה	גגון	13	1	0	מאוכלס	בניה קלה	עץ
3051	סככה	גגון	15	1	0	מאוכלס	בניה קלה	פלדה
3052	סככה	גגון	17	1	0	מאוכלס	בניה קלה	פלדה
3053	סככה	גגון	20	1	0	מאוכלס	בניה קלה	פלדה
3054	סככה	גגון	24	1	0	מאוכלס	בניה קלה	פלדה
3055	סככה	גגון	27	1	0	מאוכלס	בניה קלה	פלדה
3056	סככה	גגון	27	1	0	מאוכלס	בניה קלה	עץ
3057	סככה	גגון	28	1	0	מאוכלס	בניה קלה	פלדה
3058	סככה	גגון	35	1	0	מאוכלס	בניה קשיחה בטון	בטון
3059	סככה	גגון	70	1	0	מאוכלס	בניה קלה	עץ
3060	סככה	גגון	71	1	0	מאוכלס	בניה קלה	עץ
3061	סככה	גגון	74	1	0	מאוכלס	בניה קלה	עץ
3062	סככה	גגון	76	1	0	מאוכלס	בניה קשיחה בטון	בטון
3063	סככה	גגון	76	1	0	מאוכלס	בניה קשיחה בטון	בטון
3064	סככה	גגון	76	1	0	מאוכלס	בניה קשיחה בטון	בטון
3065	סככה	גגון	77	1	0	מאוכלס	בניה קלה	עץ
3066	סככה	גגון	77	1	0	מאוכלס	בניה קלה	עץ
3067	סככה	גגון	80	1	0	מאוכלס	בניה קלה	עץ
3068	סככה	גגון	80	1	0	מאוכלס	בניה קלה	עץ
3069	סככה	גגון	88	1	0	מאוכלס	בניה קלה	עץ
3070	סככה	גגון	89	1	0	מאוכלס	בניה קשיחה בטון	בטון
3071	סככה	גגון	92	1	0	מאוכלס	בניה קשיחה בטון	בטון
3072	סככה	גגון	94	1	0	מאוכלס	בניה קשיחה בטון	בטון
3073	סככה	גגון	102	1	0	מאוכלס	בניה קשיחה בטון	בטון
3074	סככת טיפולים	שימון	14	1	0	מאוכלס	בניה קלה	עץ
3075	סככת טיפולים	שימון	18	1	0	מאוכלס	בניה קלה	פלדה
3076	סככת טיפולים	סדנת רכב	84	1	0	מאוכלס	מבנה מפלדה	פלדה
3077	סככת טיפולים	סדנת רכב	537	1	0	מאוכלס	מבנה מפלדה	פלדה
3078	סככת טיפולים	סדנת רכב	574	1	0	מאוכלס	מבנה מפלדה	פלדה
3079	סככת אחסנה	רגילה	5	1	0	מאוכלס	בניה קלה	פלדה
3080	סככת אחסנה	רגילה	5	1	0	מאוכלס	בניה קלה	פלדה
3081	סככת אחסנה	רגילה	19	1	0	מאוכלס	בניה קלה	עץ
3082	סככת אחסנה	רגילה	35	1	0	מאוכלס	בניה קלה	פלדה
3083	סככת אחסנה	רגילה	51	1	0	מאוכלס	בניה קלה	פלדה
3084	סככת אחסנה	רגילה	165	1	0	מאוכלס	מבנה מפלדה	פלדה
3085	סככת אחסנה	רגילה	893	1	0	מאוכלס	בניה קלה	פלדה
3086	סככת אחסנה	יבשה	6	1	0	מאוכלס	בניה קלה	עץ
3087	סככת הדרכה	אימון	32	1	0	מאוכלס	בניה קלה	פלדה
3088	סככת הדרכה	אימון	403	1	0	מאוכלס	מבנה מפלדה	פלדה
3089	סככת הדרכה	אימון	442	1	0	מאוכלס	מבנה מפלדה	פלדה
3090	סככת הדרכה	אימון	599	1	0	מאוכלס	מבנה מפלדה	פלדה
3091	סככת הדרכה	אימון	885	1	0	מאוכלס	מבנה מפלדה	פלדה
3092	מבנה מגורים	מגורים	29	1	0	מאוכלס	מבנה נייד מבטון	בטון
3093	מבנה מגורים	מגורים	29	1	0	מאוכלס	מבנה נייד מבטון	בטון
3094	מבנה מגורים	מגורים	29	1	0	מאוכלס	מבנה נייד מבטון	בטון
3095	מבנה מגורים	מגורים	29	1	0	מאוכלס	מבנה נייד מבטון	בטון
3096	מבנה מגורים	מגורים	29	1	0	מאוכלס	מבנה נייד מבטון	בטון

מספר מבנה	ייעוד	תת ייעוד	שטח בנוי (מ"ר)	מספר קומות עיליות	מספר קומות תת קרקעיות	מאוכלס	סוג בינוי כללי	קונסטרוקציה
3097	מבנה מגורים	מגורים	29	1	0	מאוכלס	מבנה נייד מבטון	בטון
3098	מבנה מגורים	מגורים	30	1	0	מאוכלס	מבנה נייד מבטון	בטון
3099	מבנה מגורים	מגורים	30	1	0	מאוכלס	מבנה נייד מבטון	בטון
3100	מבנה מגורים	מגורים	30	1	0	מאוכלס	מבנה נייד מבטון	בטון
3101	מבנה מגורים	מגורים	30	1	0	מאוכלס	מבנה נייד מבטון	בטון
3102	מבנה מגורים	מגורים	53	1	0	מאוכלס	בניה קשיחה בטון	בטון
3103	מבנה מגורים	מגורים	58	1	0	מאוכלס	מבנה נייד מבטון	בטון
3104	מבנה מגורים	מגורים	59	1	0	מאוכלס	מבנה נייד מבטון	בטון
3105	מבנה מגורים	מגורים	59	1	0	מאוכלס	בניה קשיחה בטון	בטון
3106	מבנה מגורים	מגורים	60	1	0	מאוכלס	מבנה נייד מבטון	בטון
3107	מבנה מגורים	מגורים	62	1	0	מאוכלס	יביל קל	פלדה
3108	מבנה מגורים	מגורים	62	1	0	מאוכלס	יביל קל	פלדה
3109	מבנה מגורים	מגורים	62	1	0	מאוכלס	בניה קשיחה בטון	בטון
3110	מבנה מגורים	מגורים	64	1	0	מאוכלס	יביל קל	פלדה
3111	מבנה מגורים	מגורים	70	1	0	מאוכלס	בניה קשיחה בטון	בטון
3112	מבנה מגורים	מגורים	78	1	0	מאוכלס	בניה קשיחה בטון	בטון
3113	מבנה מגורים	מגורים	86	1	0	מאוכלס	בניה קשיחה בטון	בטון
3114	מבנה מגורים	מגורים	89	1	0	מאוכלס	מבנה נייד מבטון	בטון
3115	מבנה מגורים	מגורים	90	1	0	מאוכלס	מבנה נייד מבטון	בטון
3116	מבנה מגורים	מגורים	190	1	0	מאוכלס	בניה קשיחה בטון	בטון
3117	מבנה מגורים	מגורים	192	1	0	מאוכלס	בניה קשיחה בטון	בטון
3118	מבנה מגורים	מגורים	193	1	0	מאוכלס	בניה קשיחה בטון	בטון
3119	מבנה מגורים	מגורים	196	1	0	מאוכלס	בניה קשיחה בטון	בטון
3120	מבנה מגורים	מגורים	198	1	0	מאוכלס	בניה קשיחה בטון	בטון
3121	מבנה מגורים	מגורים	247	1	0	מאוכלס	בניה קשיחה בטון	בטון
3122	מבנה מגורים	מגורים	271	1	0	מאוכלס	בניה קשיחה בטון	בטון
3123	מבנה מגורים	מגורים	282	1	0	מאוכלס	בניה קשיחה בטון	בטון
3124	מבנה מגורים	מגורים	282	1	0	מאוכלס	בניה קשיחה בטון	בטון
3125	מבנה מגורים	מגורים	632	2	0	מאוכלס	בניה קשיחה טרומית	בטון
3126	מבנה מגורים	מגורים	636	2	0	מאוכלס	בניה קשיחה טרומית	בטון
3127	מבנה מגורים	מגורים	335	1	0	מאוכלס	בניה קשיחה בטון	בטון
3128	מבנה מגורים	מגורים	336	1	0	מאוכלס	בניה קשיחה בטון	בטון
3129	מבנה מגורים	מגורים	1171	3	0	מאוכלס	בניה קשיחה טרומית	בטון
3130	מבנה מגורים	מגורים	1243	3	0	מאוכלס	בניה קשיחה טרומית	בטון
3131	מבנה מגורים	מגורים	417	1	0	מאוכלס	בניה קשיחה בטון	בטון
3132	מבנה מגורים	מגורים	431	1	0	מאוכלס	בניה קשיחה בטון	בטון
3133	משרדים	משרד	25	1	0	מאוכלס	בניה קלה	פלדה
3134	משרדים	משרד	28	1	0	מאוכלס	בניה קשיחה טרומית	בטון
3135	משרדים	משרד	29	1	0	מאוכלס	בניה קשיחה בטון	בטון
3136	משרדים	משרד	30	1	0	מאוכלס	בניה קשיחה בטון	בטון
3137	משרדים	משרד	31	1	0	מאוכלס	בניה קשיחה בטון	בטון
3138	משרדים	משרד	38	1	0	מאוכלס	בניה קשיחה בטון	בטון
3139	משרדים	משרד	48	1	0	מאוכלס	יביל קל	פלדה
3140	משרדים	משרד	48	1	0	מאוכלס	יביל קל	פלדה
3141	משרדים	משרד	48	1	0	מאוכלס	בניה קלה	פלדה
3142	משרדים	משרד	48	1	0	מאוכלס	בניה קלה	פלדה
3143	משרדים	משרד	50	1	0	מאוכלס	בניה קלה	עץ
3144	משרדים	משרד	51	1	0	מאוכלס	יביל קל	בטון
3145	משרדים	משרד	53	1	0	מאוכלס	יביל קל	פלדה
3146	משרדים	משרד	55	1	0	מאוכלס	יביל קל	פלדה
3147	משרדים	משרד	57	1	0	מאוכלס	בניה קלה	בטון
3148	משרדים	משרד	57	1	0	מאוכלס	בניה קלה	פלדה
3149	משרדים	משרד	57	1	0	מאוכלס	בניה קשיחה בטון	בטון
3150	משרדים	משרד	67	1	0	מאוכלס	בניה קשיחה בטון	בטון
3151	משרדים	משרד	67	1	0	מאוכלס	בניה קשיחה טרומית	בטון
3152	משרדים	משרד	71	1	0	מאוכלס	יביל קל	פלדה
3153	משרדים	משרד	74	1	0	מאוכלס	בניה קשיחה בטון	בטון
3154	משרדים	משרד	75	1	0	מאוכלס	בניה קשיחה בטון	בטון
3155	משרדים	משרד	77	1	0	מאוכלס	בניה קשיחה בטון	בטון
3156	משרדים	משרד	90	1	0	מאוכלס	בניה קלה	עץ
3157	משרדים	משרד	93	1	0	מאוכלס	בניה קלה	עץ
3158	משרדים	משרד	106	1	0	מאוכלס	בניה קשיחה בטון	בטון
3159	משרדים	משרד	108	1	0	מאוכלס	מבנה מפלדה	פלדה
3160	משרדים	משרד	108	1	0	מאוכלס	בניה קשיחה בטון	בטון
3161	משרדים	משרד	109	1	0	מאוכלס	בניה קשיחה בטון	בטון
3162	משרדים	משרד	119	1	0	מאוכלס	בניה קשיחה בטון	בטון
3163	משרדים	משרד	132	1	0	מאוכלס	בניה קשיחה בטון	בטון
3164	משרדים	משרד	148	1	0	מאוכלס	בניה קשיחה טרומית	בטון
3165	משרדים	משרד	158	1	0	מאוכלס	בניה קשיחה בטון	בטון
3166	משרדים	משרד	161	1	0	מאוכלס	בניה קשיחה בטון	בטון
3167	משרדים	משרד	163	1	0	מאוכלס	בניה קשיחה טרומית	פלדה
3168	משרדים	משרד	195	1	0	מאוכלס	בניה קשיחה בטון	בטון
3169	משרדים	משרד	204	1	0	מאוכלס	בניה קשיחה טרומית	בטון
3170	משרדים	משרד	210	1	0	מאוכלס	בניה קשיחה בטון	בטון
3171	משרדים	משרד	221	1	0	מאוכלס	בניה קשיחה בטון	בטון
3172	משרדים	משרד	224	1	0	מאוכלס	בניה קשיחה בטון	בטון
3173	משרדים	משרד	232	1	0	מאוכלס	בניה קשיחה בטון	בטון
3174	משרדים	משרד	245	1	0	מאוכלס	בניה קשיחה בטון	בטון
3175	משרדים	משרד	306	1	0	מאוכלס	בניה קשיחה בטון	בטון
3176	משרדים	משרד	320	1	0	מאוכלס	בניה קשיחה בטון	בטון
3177	משרדים	משרד	324	1	0	מאוכלס	בניה קלה	בטון
3178	משרדים	משרד	419	1	0	מאוכלס	בניה קשיחה בטון	בטון
3179	משרדים	משרד	923	1	0	מאוכלס	מבנה מפלדה	פלדה
3180	אחסנה	מחסן	4	1	0	מאוכלס	מכולה	פלדה
3181	אחסנה	מחסן	4	1	0	מאוכלס	מכולה	פלדה
3182	אחסנה	מחסן	5	1	0	מאוכלס	מכולה	פלדה

מספר מבנה	ייעוד	תת ייעוד	שטח בנוי (מ"ר)	מספר קומות עיליות	מספר קומות תת קרקעיות	מאוכלס	סוג בינוי כללי	קונסטרוקציה
3183	אחסנה	מחסן	7	1	0	מאוכלס	מכולה	פלדה
3184	אחסנה	מחסן	8	1	0	מאוכלס	מכולה	פלדה
3185	אחסנה	מחסן	9	1	0	מאוכלס	מכולה	פלדה
3186	אחסנה	מחסן	9	1	0	מאוכלס	מכולה	פלדה
3187	אחסנה	מחסן	10	1	0	מאוכלס	מכולה	פלדה
3188	אחסנה	מחסן	10	1	0	מאוכלס	מכולה	פלדה
3189	אחסנה	מחסן	10	1	0	מאוכלס	מכולה	פלדה
3190	אחסנה	מחסן	11	1	0	מאוכלס	מכולה	פלדה
3191	אחסנה	מחסן	11	1	0	מאוכלס	מכולה	פלדה
3192	אחסנה	מחסן	11	1	0	מאוכלס	מכולה	פלדה
3193	אחסנה	מחסן	13	1	0	מאוכלס	מכולה	פלדה
3194	אחסנה	מחסן	13	1	0	מאוכלס	מכולה	פלדה
3195	אחסנה	מחסן	13	1	0	מאוכלס	מכולה	פלדה
3196	אחסנה	מחסן	13	1	0	מאוכלס	מכולה	פלדה
3197	אחסנה	מחסן	13	1	0	מאוכלס	מכולה	פלדה
3198	אחסנה	מחסן	14	1	0	מאוכלס	מכולה	פלדה
3199	אחסנה	מחסן	14	1	0	מאוכלס	מכולה	פלדה
3200	אחסנה	מחסן	14	1	0	מאוכלס	מכולה	פלדה
3201	אחסנה	מחסן	14	1	0	מאוכלס	מכולה	פלדה
3202	אחסנה	מחסן	14	1	0	מאוכלס	מכולה	פלדה
3203	אחסנה	מחסן	14	1	0	מאוכלס	מכולה	פלדה
3204	אחסנה	מחסן	14	1	0	מאוכלס	מכולה	פלדה
3205	אחסנה	מחסן	14	1	0	מאוכלס	מכולה	פלדה
3206	אחסנה	מחסן	15	1	0	נטוש	מכולה	פלדה
3207	אחסנה	מחסן	15	1	0	מאוכלס	מכולה	פלדה
3208	אחסנה	מחסן	15	1	0	מאוכלס	מכולה	פלדה
3209	אחסנה	מחסן	15	1	0	מאוכלס	מכולה	פלדה
3210	אחסנה	מחסן	15	1	0	מאוכלס	מכולה	פלדה
3211	אחסנה	מחסן	15	1	0	מאוכלס	מכולה	פלדה
3212	אחסנה	מחסן	15	1	0	מאוכלס	מכולה	פלדה
3213	אחסנה	מחסן	15	1	0	מאוכלס	מכולה	פלדה
3214	אחסנה	מחסן	15	1	0	מאוכלס	מכולה	פלדה
3215	אחסנה	מחסן	15	1	0	מאוכלס	מכולה	פלדה
3216	אחסנה	מחסן	15	1	0	מאוכלס	בניה קשיחה טרומית	בטון
3217	אחסנה	מחסן	16	1	0	מאוכלס	בניה קלה	פלדה
3218	אחסנה	מחסן	16	1	0	מאוכלס	מכולה	פלדה
3219	אחסנה	מחסן	19	1	0	מאוכלס	מכולה	פלדה
3220	אחסנה	מחסן	20	1	0	מאוכלס	מכולה	פלדה
3221	אחסנה	מחסן	25	1	0	מאוכלס	מכולה	פלדה
3222	אחסנה	מחסן	29	1	0	מאוכלס	מכולה	פלדה
3223	אחסנה	מחסן	29	1	0	מאוכלס	מכולה	פלדה
3224	אחסנה	מחסן	30	1	0	מאוכלס	מכולה	פלדה
3225	אחסנה	מחסן	31	1	0	מאוכלס	מכולה	פלדה
3226	אחסנה	מחסן	39	1	0	מאוכלס	בניה קלה	פלדה
3227	אחסנה	מחסן	85	1	0	מאוכלס	מבנה מפלדה	פלדה
3228	אחסנה	מחסן	106	1	0	מאוכלס	בניה קשיחה טרומית	בטון
3229	אחסנה	מחסן	113	1	0	מאוכלס	מבנה מפלדה	פלדה
3230	אחסנה	נשקייה	14	1	0	מאוכלס	מכולה	פלדה
3231	מבנה הנצחה	מבנה מורשת	400	1	0	מאוכלס	בניה קשיחה בטון	בטון
3232	הסעדה	מטבח	328	1	0	מאוכלס	בניה קשיחה בטון	בטון
3233	הסעדה	חדר אוכל	315	1	0	מאוכלס	בניה קשיחה בטון	בטון
3234	הסעדה	חדר אוכל	318	1	0	מאוכלס	בניה קשיחה בטון	בטון
3235	הסעדה	חדר אוכל	580	1	0	מאוכלס	בניה קשיחה בטון	בטון
3236	הסעדה	חדר קירור	15	1	0	מאוכלס	מכולה	פלדה
3237	הסעדה	חדר קירור	15	1	0	מאוכלס	מכולה	פלדה
3238	פנאי וספורט	מועדון	26	1	0	לא מאוכלס	בניה קלה	פלדה
3239	פנאי וספורט	מועדון	36	1	0	מאוכלס	בניה קלה	עץ
3240	פנאי וספורט	מועדון	51	1	0	מאוכלס	בניה קלה	פלדה
3241	פנאי וספורט	מועדון	77	1	0	מאוכלס	בניה קלה	עץ
3242	פנאי וספורט	מועדון	136	1	0	מאוכלס	בניה קשיחה בטון	בטון
3243	פנאי וספורט	חדר כושר	132	1	0	מאוכלס	בניה קשיחה בטון	בטון
3244	פנאי וספורט	ספרייה	266	1	0	מאוכלס	בניה קשיחה בטון	בטון
3245	בית מלאכה	בית מלאכה	250	1	0	מאוכלס	מבנה מפלדה	פלדה
3246	בית מלאכה	בית מלאכה	401	1	0	מאוכלס	מבנה מפלדה	פלדה
3247	בית מלאכה	בית מלאכה	406	1	0	מאוכלס	מבנה מפלדה	פלדה
3248	בית מלאכה	מוסך	633	1	0	מאוכלס	בניה קשיחה בטון	בטון
3249	בית מלאכה	מוסך	1207	1	0	מאוכלס	בניה קשיחה בטון	בטון
3250	מעבדה	מעבדה	171	1	0	מאוכלס	בניה קשיחה בטון	בטון
3251	מעבדה	מעבדה	215	1	0	מאוכלס	בניה קשיחה טרומית	בטון
3252	מעבדה	מעבדה	267	1	0	מאוכלס	בניה קשיחה בטון	בטון
3253	דת	בית כנסת	51	1	0	מאוכלס	6	בטון
3254	דת	בית כנסת	100	1	0	מאוכלס	לא מאוכלס	פלדה
3255	בריאות	מרפאה	231	1	0	מאוכלס	בניה קלה	פלדה
3256	הדרכה	כיתות לימוד	91	1	0	מאוכלס	בניה קלה	פלדה
3257	הדרכה	כיתות לימוד	132	1	0	מאוכלס	בניה קלה	פלדה
3258	הדרכה	כיתות לימוד	162	1	0	מאוכלס	מבנה מפלדה	פלדה
3259	הדרכה	כיתות לימוד	173	1	0	מאוכלס	בניה קשיחה בטון	בטון
3260	הדרכה	כיתות לימוד	184	1	0	מאוכלס	בניה קשיחה טרומית	בטון
3261	הדרכה	כיתות לימוד	186	1	0	מאוכלס	בניה קשיחה טרומית	בטון
3262	הדרכה	כיתות לימוד	187	1	0	מאוכלס	בניה קשיחה טרומית	בטון
3263	הדרכה	כיתות לימוד	203	1	0	מאוכלס	בניה קשיחה טרומית	בטון
3264	הדרכה	כיתות לימוד	231	1	0	מאוכלס	בניה קשיחה בטון	בטון
3265	הדרכה	כיתות לימוד	251	1	0	מאוכלס	בניה קשיחה בטון	בטון
3266	הדרכה	כיתות לימוד	258	1	0	מאוכלס	בניה קשיחה בטון	פלדה
3267	הדרכה	כיתות לימוד	264	1	0	מאוכלס	בניה קשיחה בטון	בטון
3268	הדרכה	כיתות לימוד	265	1	0	מאוכלס	בניה קשיחה בטון	בטון

מספר מבנה	ייעוד	תת ייעוד	שטח בנוי (מ"ר)	מספר קומות עיליות	מספר קומות תת קרקעיות	מאוכלס	סוג בינוי כללי	קונסטרוקציה
3269	הדרכה	כיתות לימוד	276	1	0	מאוכלס	בניה קשיחה בטון	בטון
3270	הדרכה	כיתות לימוד	341	1	0	מאוכלס	בניה קשיחה בטון	בטון
3271	הדרכה	כיתות לימוד	316	1	0	מאוכלס	בניה קשיחה בטון	בטון
3272	הדרכה	כיתות לימוד	386	1	0	מאוכלס	בניה קשיחה בטון	בטון
3273	הדרכה	כיתות לימוד	391	1	0	מאוכלס	בניה קשיחה בטון	בטון
3274	הדרכה	כיתות לימוד	407	1	0	מאוכלס	בניה קשיחה בטון	בטון
3275	הדרכה	כיתות לימוד	413	1	0	מאוכלס	בניה קשיחה בטון	בטון
3276	הדרכה	כיתות לימוד	416	1	0	מאוכלס	בניה קשיחה בטון	בטון
3277	הדרכה	כיתות לימוד	427	1	0	מאוכלס	בניה קשיחה בטון	בטון
3278	הדרכה	כיתות לימוד	1837	2	0	מאוכלס	בניה קשיחה בטון	בטון
3279	הדרכה	אולם הרצאות	84	1	0	מאוכלס	בניה קשיחה בטון	בטון
3280	הדרכה	אולם הרצאות	112	1	0	מאוכלס	בניה קלה	פלדה
3281	הדרכה	אולם הרצאות	151	1	0	מאוכלס	בניה קשיחה בטון	בטון
3282	הדרכה	אולם הרצאות	239	1	0	מאוכלס	בניה קשיחה טרומית	בטון
3283	הדרכה	אולם הרצאות	596	1	0	מאוכלס	בניה קשיחה בטון	בטון
3284	הדרכה	אולם הרצאות	911	1	0	מאוכלס	מבנה מפלדה	פלדה
3285	מבנה שירות	שק"ל	396	1	0	מאוכלס	בניה קשיחה בטון	בטון
3286	עמדת אבטחה	ש"ג	10	1	0	לא מאוכלס	בניה קלה	פלדה
3287	עמדת אבטחה	ש"ג	20	1	0	מאוכלס	בניה קשיחה בטון	בטון
3288	עמדת אבטחה	עמדת אבטחה משולבת	6	1	0	מאוכלס	בניה קלה	פלדה
3289	שירותים	שירותים	6	1	0	מאוכלס	יביל קל	פלדה
3290	שירותים	שירותים	7	1	0	מאוכלס	מבנה נייד מבטון	בטון
3291	שירותים	שירותים	14	1	0	מאוכלס	מכולה	פלדה
3292	שירותים	שירותים	15	1	0	מאוכלס	מכולה	פלדה
3293	שירותים	שירותים	18	1	0	מאוכלס	בניה קשיחה בטון	בטון
3294	שירותים	שירותים	21	1	0	מאוכלס	מבנה נייד מבטון	בטון
3295	שירותים	שירותים	22	1	0	מאוכלס	בניה קשיחה בטון	בטון
3296	שירותים	שירותים	23	1	0	מאוכלס	מבנה נייד מבטון	בטון
3297	שירותים	שירותים	23	1	0	מאוכלס	מבנה נייד מבטון	בטון
3298	שירותים	שירותים	23	1	0	מאוכלס	מבנה נייד מבטון	בטון
3299	שירותים	שירותים	23	1	0	מאוכלס	מבנה נייד מבטון	בטון
3300	שירותים	שירותים	24	1	0	מאוכלס	בניה קשיחה בטון	בטון
3301	שירותים	שירותים	24	1	0	מאוכלס	מבנה נייד מבטון	בטון
3302	שירותים	שירותים	24	1	0	מאוכלס	מבנה נייד מבטון	בטון
3303	שירותים	שירותים	24	1	0	מאוכלס	מבנה נייד מבטון	בטון
3304	שירותים	שירותים	24	1	0	מאוכלס	יביל קל	פלדה
3305	שירותים	שירותים	25	1	0	מאוכלס	יביל קל	פלדה
3306	שירותים	שירותים	27	1	0	מאוכלס	מבנה נייד מבטון	בטון
3307	שירותים	שירותים	30	1	0	מאוכלס	מבנה נייד מבטון	בטון
3308	שירותים	שירותים	30	1	0	מאוכלס	מבנה נייד מבטון	בטון
3309	שירותים	שירותים	112	1	0	מאוכלס	בניה קשיחה בטון	בטון
3310	שירותים	שירותים	113	1	0	מאוכלס	בניה קשיחה בטון	בטון
3311	שירותים	שירותים	125	1	0	מאוכלס	בניה קשיחה בטון	בטון
3312	שירותים	שירותים	130	1	0	מאוכלס	בניה קשיחה בטון	בטון
3313	שירותים	שירותים	149	1	0	מאוכלס	בניה קשיחה בטון	בטון
3314	שירותים	שירותים	204	1	0	מאוכלס	בניה קשיחה בטון	בטון
3315	שירותים	מקלחות	7	1	0	מאוכלס	מבנה נייד מבטון	בטון
3316	שירותים	מקלחות	7	1	0	מאוכלס	מבנה נייד מבטון	בטון
3317	שירותים	מקלחות	7	1	0	מאוכלס	מבנה נייד מבטון	בטון
3318	שירותים	מקלחות	7	1	0	מאוכלס	מבנה נייד מבטון	בטון
3319	שירותים	מקלחות	8	1	0	מאוכלס	מבנה נייד מבטון	בטון
3320	שירותים	מקלחות	23	1	0	מאוכלס	מבנה נייד מבטון	בטון
3321	שירותים	מקלחות	24	1	0	מאוכלס	בניה קשיחה בטון	בטון
3322	שירותים	מקלחות	59	1	0	מאוכלס	מבנה נייד מבטון	בטון
3323	מיכלים	מיכלים	12	1	0	מאוכלס	יביל קל	פלדה
3324	מיכלים	מיכלים	16	1	0	מאוכלס	בניה קלה	פלדה
3326	הסעדה	חדר אוכל	381	1	0	מאוכלס	בניה קשיחה בטון	בטון
3327	מבנה	מבנה	766	1	0	מאוכלס	בניה קשיחה בטון	בטון
3328	סככת אחסנה	רגילה	81	1	0	מאוכלס	בניה קלה	פלדה
3329	סככת אחסנה	רגילה	95	1	0	מאוכלס	בניה קלה	פלדה
3330	סככת אחסנה	רגילה	300	1	0	מאוכלס	בניה קשיחה בטון	בטון
3331	סככת אחסנה	רגילה	342	1	0	מאוכלס	בניה קלה	פלדה
3332	סככת אחסנה	רגילה	769	1	0	מאוכלס	בניה קלה	פלדה
3333	אנרגיה	חשמל	11	1	0	מאוכלס	בניה קשיחה בטון	בטון
3334	אנרגיה	גנרטור	27	1	0	מאוכלס	בניה קלה	פלדה
3335	אנרגיה	גנרטור	43	1	0	מאוכלס	בניה קלה	פלדה
3336	אנרגיה	גנרטור	45	1	0	מאוכלס	בניה קלה	פלדה
3337	אנרגיה	תנור חימום מים	15	1	0	מאוכלס	בניה קשיחה טרומית	בטון
3338	סככה	חניה	4	1	0	מאוכלס	בניה קלה	פלדה
3339	סככה	חניה	22	1	0	מאוכלס	בניה קלה	פלדה
3340	סככה	חניה	25	1	0	מאוכלס	בניה קלה	פלדה
3341	סככה	חניה	45	1	0	מאוכלס	בניה קלה	פלדה
3342	סככה	המתנה	4	1	0	מאוכלס	בניה קלה	עץ
3343	סככה	המתנה	8	1	0	מאוכלס	בניה קלה	עץ
3344	סככה	המתנה	11	1	0	מאוכלס	בניה קלה	פלדה
3345	סככה	גגון	2	1	0	מאוכלס	בניה קלה	פלדה
3346	סככה	גגון	3	1	0	מאוכלס	בניה קלה	פלדה
3347	סככה	גגון	3	1	0	מאוכלס	בניה קלה	פלדה
3348	סככה	גגון	4	1	0	מאוכלס	בניה קלה	פלדה
3349	סככה	גגון	5	1	0	מאוכלס	בניה קלה	פלדה
3350	סככה	גגון	6	1	0	מאוכלס	בניה קלה	פלדה
3351	סככה	גגון	11	1	0	מאוכלס	בניה קלה	פלדה
3352	סככה	גגון	12	1	0	מאוכלס	בניה קלה	פלדה
3353	סככה	גגון	16	1	0	מאוכלס	בניה קלה	פלדה
3354	סככה	גגון	21	1	0	מאוכלס	בניה קלה	עץ
3355	סככה	גגון	25	1	0	מאוכלס	בניה קלה	פלדה

מספר מבנה	ייעוד	תת ייעוד	שטח בנוי (מ"ר)	מספר קומות עיליות	מספר קומות תת קרקעיות	מאוכלס	סוג בינוי כללי	קונסטרוקציה
3356	סככה	גגון	28	1	0	מאוכלס	בניה קלה	פלדה
3357	סככה	גגון	38	1	0	מאוכלס	בניה קלה	פלדה
3358	סככה	גגון	59	1	0	מאוכלס	בניה קלה	פלדה
3359	סככה	גגון	64	1	0	מאוכלס	בניה קלה	פלדה
3360	סככה	גגון	80	1	0	מאוכלס	בניה קלה	פלדה
3361	סככה	גגון	82	1	0	מאוכלס	בניה קלה	פלדה
3362	סככה	גגון	86	1	0	מאוכלס	בניה קלה	פלדה
3363	סככה	גגון	91	1	0	מאוכלס	בניה קלה	פלדה
3364	סככה	גגון	96	1	0	מאוכלס	בניה קלה	פלדה
3365	סככה	גגון	102	1	0	מאוכלס	בניה קלה	פלדה
3366	סככה	גגון	125	1	0	מאוכלס	בניה קלה	פלדה
3367	סככה	גגון	139	1	0	מאוכלס	בניה קלה	פלדה
3368	סככה	גגון	248	1	0	מאוכלס	בניה קלה	פלדה
3369	סככת טיפולים	שימון	73	1	0	נטוש	בניה קלה	פלדה
3370	סככת טיפולים	סדנת רכב	243	1	0	מאוכלס	בניה קשיחה בטון	בטון
3371	סככת אחסנה	רגילה	28	1	0	מאוכלס	בניה קלה	פלדה
3372	סככת אחסנה	רגילה	31	1	0	מאוכלס	בניה קלה	פלדה
3373	סככת אחסנה	רגילה	43	1	0	מאוכלס	בניה קלה	פלדה
3374	סככת אחסנה	רגילה	46	1	0	מאוכלס	בניה קלה	פלדה
3375	סככת אחסנה	רגילה	46	1	0	מאוכלס	בניה קלה	פלדה
3376	סככת אחסנה	רגילה	47	1	0	מאוכלס	בניה קלה	פלדה
3377	סככת אחסנה	רגילה	47	1	0	מאוכלס	בניה קלה	פלדה
3378	סככת אחסנה	רגילה	48	1	0	מאוכלס	בניה קלה	פלדה
3379	סככת אחסנה	רגילה	48	1	0	מאוכלס	בניה קלה	פלדה
3380	סככת אחסנה	רגילה	48	1	0	מאוכלס	בניה קלה	פלדה
3381	סככת אחסנה	רגילה	49	1	0	מאוכלס	בניה קלה	פלדה
3382	סככת אחסנה	רגילה	49	1	0	מאוכלס	בניה קלה	פלדה
3383	סככת אחסנה	רגילה	49	1	0	מאוכלס	בניה קלה	פלדה
3384	סככת אחסנה	רגילה	49	1	0	מאוכלס	בניה קלה	פלדה
3385	סככת אחסנה	רגילה	49	1	0	מאוכלס	בניה קלה	פלדה
3386	סככת אחסנה	רגילה	50	1	0	מאוכלס	בניה קלה	פלדה
3387	סככת אחסנה	רגילה	51	1	0	מאוכלס	בניה קלה	פלדה
3388	סככת אחסנה	רגילה	52	1	0	מאוכלס	בניה קלה	פלדה
3389	סככת אחסנה	רגילה	57	1	0	מאוכלס	בניה קלה	פלדה
3390	סככת אחסנה	רגילה	58	1	0	מאוכלס	בניה קלה	פלדה
3391	סככת אחסנה	רגילה	59	1	0	מאוכלס	בניה קלה	פלדה
3392	סככת אחסנה	רגילה	59	1	0	מאוכלס	בניה קלה	פלדה
3393	סככת אחסנה	רגילה	60	1	0	מאוכלס	בניה קלה	פלדה
3394	סככת אחסנה	רגילה	75	1	0	מאוכלס	בניה קלה	פלדה
3395	סככת אחסנה	רגילה	87	1	0	מאוכלס	בניה קלה	פלדה
3396	סככת אחסנה	רגילה	91	1	0	מאוכלס	בניה קלה	פלדה
3397	סככת אחסנה	רגילה	95	1	0	מאוכלס	בניה קלה	פלדה
3398	סככת אחסנה	רגילה	98	1	0	מאוכלס	בניה קלה	פלדה
3399	סככת אחסנה	רגילה	98	1	0	מאוכלס	בניה קלה	פלדה
3400	סככת אחסנה	רגילה	101	1	0	מאוכלס	בניה קלה	פלדה
3401	סככת אחסנה	רגילה	114	1	0	מאוכלס	בניה קלה	פלדה
3402	סככת אחסנה	רגילה	131	1	0	מאוכלס	בניה קלה	פלדה
3403	סככת אחסנה	רגילה	134	1	0	מאוכלס	בניה קלה	פלדה
3404	סככת אחסנה	רגילה	135	1	0	מאוכלס	בניה קלה	פלדה
3405	סככת אחסנה	רגילה	149	1	0	מאוכלס	בניה קלה	פלדה
3406	סככת אחסנה	רגילה	182	1	0	מאוכלס	בניה קלה	פלדה
3407	סככת אחסנה	רגילה	185	1	0	מאוכלס	בניה קלה	פלדה
3408	סככת אחסנה	רגילה	201	1	0	מאוכלס	בניה קלה	פלדה
3409	סככת אחסנה	רגילה	202	1	0	מאוכלס	בניה קלה	פלדה
3410	סככת אחסנה	רגילה	203	1	0	מאוכלס	בניה קלה	פלדה
3411	סככת אחסנה	רגילה	210	1	0	מאוכלס	בניה קלה	פלדה
3412	סככת אחסנה	רגילה	220	1	0	נטוש	בניה קלה	פלדה
3413	סככת אחסנה	רגילה	264	1	0	מאוכלס	בניה קלה	פלדה
3414	סככת אחסנה	רגילה	294	1	0	מאוכלס	בניה קלה	פלדה
3415	סככת אחסנה	רגילה	313	1	0	מאוכלס	בניה קלה	פלדה
3416	סככת אחסנה	רגילה	314	1	0	מאוכלס	בניה קלה	בטון
3417	סככת אחסנה	רגילה	353	1	0	מאוכלס	בניה קלה	פלדה
3418	סככת אחסנה	רגילה	360	1	0	מאוכלס	בניה קלה	פלדה
3419	סככת אחסנה	רגילה	377	1	0	מאוכלס	בניה קשיחה בטון	בטון
3420	סככת אחסנה	רגילה	400	1	0	מאוכלס	בניה קלה	פלדה
3421	סככת אחסנה	רגילה	401	1	0	מאוכלס	בניה קלה	פלדה
3422	סככת אחסנה	רגילה	414	1	0	מאוכלס	בניה קלה	פלדה
3423	סככת אחסנה	רגילה	415	1	0	מאוכלס	בניה קלה	פלדה
3424	סככת אחסנה	רגילה	469	1	0	מאוכלס	בניה קלה	פלדה
3425	סככת אחסנה	רגילה	471	1	0	מאוכלס	בניה קלה	פלדה
3426	סככת אחסנה	רגילה	475	1	0	מאוכלס	בניה קלה	פלדה
3427	סככת אחסנה	רגילה	525	1	0	מאוכלס	בניה קלה	פלדה
3428	סככת אחסנה	רגילה	538	1	0	מאוכלס	בניה קלה	פלדה
3429	סככת אחסנה	רגילה	542	1	0	מאוכלס	בניה קלה	פלדה
3430	סככת אחסנה	רגילה	748	1	0	מאוכלס	בניה קלה	פלדה
3431	סככת אחסנה	רגילה	884	1	0	מאוכלס	בניה קלה	פלדה
3432	סככת אחסנה	רגילה	884	1	0	מאוכלס	בניה קלה	פלדה
3433	סככת אחסנה	רגילה	884	1	0	מאוכלס	בניה קלה	פלדה
3434	סככת אחסנה	רגילה	887	1	0	מאוכלס	בניה קלה	פלדה
3435	סככת אחסנה	רגילה	887	1	0	מאוכלס	בניה קלה	פלדה
3436	סככת אחסנה	רגילה	892	1	0	מאוכלס	בניה קלה	פלדה
3437	סככת אחסנה	רגילה	917	1	0	מאוכלס	בניה קלה	פלדה
3438	סככת אחסנה	רגילה	1127	1	0	מאוכלס	בניה קלה	פלדה
3439	סככת אחסנה	רגילה	1651	1	0	מאוכלס	בניה קלה	פלדה
3440	סככת אחסנה	רגילה	2517	1	0	מאוכלס	בניה קשיחה בטון	בטון
3441	משרדים	משרד	10	1	0	מאוכלס	בניה קשיחה בטון	בטון

מספר מבנה	ייעוד	תת ייעוד	שטח בנוי (מ"ר)	מספר קומות עיליות	מספר קומות תת קרקעיות	מאוכלס	סוג בינוי כללי	קונסטרוקציה
3442	משרדים	משרד	33	1	0	מאוכלס	בניה קלה	פלדה
3443	משרדים	משרד	42	1	0	מאוכלס	בניה קלה	פלדה
3444	משרדים	משרד	51	1	0	מאוכלס	בניה קלה	פלדה
3445	משרדים	משרד	52	1	0	נטוש	בניה קשיחה טרומית	בטון
3446	משרדים	משרד	55	1	0	מאוכלס	בניה קלה	פלדה
3447	משרדים	משרד	90	1	0	מאוכלס	בניה קלה	פלדה
3448	משרדים	משרד	109	1	0	מאוכלס	בניה קלה	פלדה
3449	משרדים	משרד	114	1	0	מאוכלס	בניה קלה	פלדה
3450	משרדים	משרד	117	1	0	מאוכלס	בניה קלה	פלדה
3451	משרדים	משרד	135	1	0	מאוכלס	בניה קלה	פלדה
3452	משרדים	משרד	135	1	0	מאוכלס	בניה קשיחה בטון	בטון
3453	משרדים	משרד	148	1	0	מאוכלס	בניה קלה	פלדה
3454	משרדים	משרד	149	1	0	מאוכלס	בניה קלה	פלדה
3455	משרדים	משרד	166	1	0	מאוכלס	בניה קלה	פלדה
3456	משרדים	משרד	169	1	0	מאוכלס	בניה קלה	פלדה
3457	משרדים	משרד	180	1	0	מאוכלס	בניה קשיחה בטון	בטון
3458	משרדים	משרד	209	1	0	מאוכלס	בניה קלה	פלדה
3459	אחסנה	מחסן	8	1	0	מאוכלס	בניה קשיחה בטון	בטון
3460	אחסנה	מחסן	10	1	0	מאוכלס	בניה קשיחה בטון	בטון
3461	אחסנה	מחסן	14	1	0	מאוכלס	מכולה	פלדה
3462	אחסנה	מחסן	15	1	0	מאוכלס	מכולה	פלדה
3463	אחסנה	מחסן	15	1	0	מאוכלס	מכולה	פלדה
3464	אחסנה	מחסן	17	1	0	מאוכלס	מכולה	פלדה
3465	אחסנה	מחסן	17	1	0	מאוכלס	בניה קשיחה בטון	בטון
3466	אחסנה	מחסן	26	1	0	מאוכלס	בניה קלה	פלדה
3467	אחסנה	מחסן	26	1	0	מאוכלס	בניה קלה	פלדה
3468	אחסנה	מחסן	30	1	0	מאוכלס	בניה קלה	פלדה
3469	אחסנה	מחסן	65	1	0	מאוכלס	בניה קשיחה טרומית	בטון
3470	אחסנה	מחסן	79	1	0	נטוש	בניה קשיחה בטון	בטון
3471	אחסנה	מחסן	91	1	0	מאוכלס	בניה קלה	פלדה
3472	אחסנה	מחסן	93	1	0	מאוכלס	בניה קשיחה טרומית	בטון
3473	אחסנה	מחסן	189	1	0	מאוכלס	מכולה	פלדה
3474	אחסנה	מחסן	198	1	0	מאוכלס	בניה קלה	פלדה
3475	אחסנה	מחסן	346	1	0	מאוכלס	בניה קשיחה טרומית	בטון
3476	אחסנה	מחסן	462	1	0	מאוכלס	בניה קשיחה בטון	בטון
3477	אחסנה	מחסן	468	1	0	נטוש	בניה קלה	פלדה
3478	אחסנה	מחסן	790	1	0	מאוכלס	בניה קשיחה בטון	בטון
3479	אחסנה	מחסן	823	1	0	מאוכלס	בניה קשיחה בטון	בטון
3480	מבנה הנצחה	מוזיאון	49	1	0	מאוכלס	בניה קלה	פלדה
3481	הסעדה	חדר אוכל	438	1	0	מאוכלס	בניה קשיחה בטון	בטון
3482	בית מלאכה	בית מלאכה	72	1	0	מאוכלס	בניה קשיחה בטון	בטון
3483	בית מלאכה	בית מלאכה	315	1	0	מאוכלס	בניה קלה	פלדה
3484	בית מלאכה	בית מלאכה	384	1	0	מאוכלס	בניה קשיחה בטון	בטון
3485	בית מלאכה	בית מלאכה	1308	1	0	מאוכלס	בניה קשיחה בטון	בטון
3486	בית מלאכה	בית מלאכה	2478	1	0	מאוכלס	בניה קלה	פלדה
3487	דת	בית כנסת	48	1	0	מאוכלס	מאוכלס	בטון
3488	הדרכה	אולם הרצאות	75	1	0	מאוכלס	בניה קשיחה בטון	בטון
3489	הדרכה	אולם הרצאות	431	1	0	מאוכלס	בניה קלה	עץ
3490	עמדת אבטחה	ש"ג	7	1	0	מאוכלס	בניה קשיחה בטון	בטון
3491	עמדת אבטחה	מגדל שמירה	6	1	0	מאוכלס	מבנה מפלדה	פלדה
3492	שירותים	שירותים	1	1	0	מאוכלס	בניה קשיחה בטון	בטון
3493	שירותים	שירותים	2	1	0	מאוכלס	מבנה נייד מבטון	בטון
3494	שירותים	שירותים	6	1	0	מאוכלס	בניה קשיחה בטון	בטון
3495	שירותים	שירותים	6	1	0	מאוכלס	בניה קשיחה בטון	בטון
3496	שירותים	שירותים	6	1	0	מאוכלס	בניה קשיחה בטון	בטון
3497	שירותים	שירותים	7	1	0	מאוכלס	בניה קשיחה בטון	בטון
3498	שירותים	שירותים	10	1	0	מאוכלס	בניה קלה	עץ
3499	שירותים	שירותים	11	1	0	מאוכלס	בניה קשיחה בטון	בטון
3500	שירותים	שירותים	14	1	0	מאוכלס	בניה קשיחה בטון	בטון
3501	שירותים	שירותים	27	1	0	מאוכלס	בניה קשיחה בטון	בטון
3502	שירותים	שירותים	33	1	0	מאוכלס	בניה קשיחה בטון	בטון
3503	שירותים	שירותים	45	1	0	מאוכלס	בניה קלה	פלדה
3504	שירותים	מקלחות	7	1	0	מאוכלס	בניה קשיחה בטון	בטון
3505	שירותים	מקלחות	85	1	0	מאוכלס	בניה קשיחה בטון	בטון
3506	אנרגיה	גנרטור	15	1	0	מאוכלס	בניה קלה	פלדה
3507	אנרגיה	גנרטור	69	1	0	מאוכלס	בניה קשיחה טרומית	בטון
3508	אנרגיה	תנור חימום מים	15	1	0	מאוכלס	מבנה מפלדה	פלדה
3509	אנרגיה	תנור חימום מים	16	1	0	מאוכלס	בניה קשיחה טרומית	בטון
3510	אנרגיה	מדחסים	33	1	0	מאוכלס	בניה קלה	פלדה
3511	סככה	חניה	35	1	0	מאוכלס	בניה קלה	פלדה
3512	סככה	חניה	67	1	0	מאוכלס	בניה קשיחה טרומית	בטון
3513	סככה	המתנה	87	1	0	מאוכלס	בניה קלה	פלדה
3514	סככה	גגון	8	1	0	מאוכלס	בניה קלה	פלדה
3515	סככה	גגון	9	1	0	מאוכלס	בניה קלה	פלדה
3516	סככה	גגון	16	1	0	מאוכלס	בניה קלה	פלדה
3517	סככה	גגון	16	1	0	מאוכלס	בניה קלה	פלדה
3518	סככה	גגון	17	1	0	מאוכלס	בניה קלה	פלדה
3519	סככה	גגון	19	1	0	מאוכלס	בניה קלה	פלדה
3520	סככה	גגון	19	1	0	מאוכלס	בניה קלה	פלדה
3521	סככה	גגון	30	1	0	מאוכלס	בניה קלה	פלדה
3522	סככה	גגון	55	1	0	מאוכלס	בניה קלה	עץ
3523	סככה	גגון	57	1	0	מאוכלס	בניה קלה	פלדה
3524	סככה	גגון	58	1	0	מאוכלס	בניה קלה	פלדה
3525	סככה	גגון	334	1	0	מאוכלס	בניה קלה	פלדה
3526	סככת אחסנה	רגילה	15	1	0	מאוכלס	בניה קלה	פלדה
3527	סככת אחסנה	רגילה	174	1	0	מאוכלס	בניה קלה	פלדה

מספר מבנה	ייעוד	תת ייעוד	שטח בנוי (מ"ר)	מספר קומות עיליות	מספר קומות תת קרקעיות	מאוכלס	סוג בינוי כללי	קונסטרוקציה
3528	סככת אחסנה	רגילה	214	1	0	מאוכלס	בניה קלה	פלדה
3529	סככת אחסנה	רגילה	222	1	0	מאוכלס	בניה קלה	פלדה
3530	מבנה מגורים	מגורים	46	1	0	מאוכלס	בניה קשיחה בטון	בטון
3531	מבנה מגורים	מגורים	242	1	0	מאוכלס	בניה קשיחה בטון	בטון
3532	משרדים	משרד	2	1	0	מאוכלס	יביל קל	פלדה
3533	משרדים	משרד	2	1	0	מאוכלס	בניה קשיחה בטון	בטון
3534	משרדים	משרד	4	1	0	מאוכלס	בניה קשיחה בטון	בטון
3535	משרדים	משרד	4	1	0	מאוכלס	בניה קשיחה בטון	בטון
3536	משרדים	משרד	6	1	0	מאוכלס	בניה קשיחה בטון	בטון
3537	משרדים	משרד	6	1	0	מאוכלס	בניה קלה	עץ
3538	משרדים	משרד	13	1	0	מאוכלס	בניה קשיחה בטון	בטון
3539	משרדים	משרד	17	1	0	מאוכלס	בניה קלה	עץ
3540	משרדים	משרד	18	1	0	מאוכלס	בניה קלה	עץ
3541	משרדים	משרד	40	1	0	מאוכלס	בניה קלה	פלדה
3542	משרדים	משרד	45	1	0	מאוכלס	יביל קל	פלדה
3543	משרדים	משרד	46	1	0	מאוכלס	יביל קל	פלדה
3544	משרדים	משרד	48	1	0	מאוכלס	בניה קלה	עץ
3545	משרדים	משרד	48	1	0	מאוכלס	יביל קל	פלדה
3546	משרדים	משרד	48	1	0	מאוכלס	יביל קל	פלדה
3547	משרדים	משרד	49	1	0	מאוכלס	יביל קל	פלדה
3548	משרדים	משרד	49	1	0	מאוכלס	בניה קלה	עץ
3549	משרדים	משרד	50	1	0	מאוכלס	יביל קל	פלדה
3550	משרדים	משרד	67	1	0	מאוכלס	יביל קל	פלדה
3551	משרדים	משרד	68	1	0	מאוכלס	יביל קל	פלדה
3552	משרדים	משרד	81	1	0	מאוכלס	בניה קשיחה טרומית	בטון
3553	משרדים	משרד	88	1	0	מאוכלס	בניה קלה	עץ
3554	משרדים	משרד	90	1	0	מאוכלס	יביל קל	פלדה
3555	משרדים	משרד	125	1	0	מאוכלס	בניה קשיחה בטון	בטון
3556	משרדים	משרד	152	1	0	מאוכלס	בניה קלה	עץ
3557	משרדים	משרד	167	1	0	מאוכלס	בניה קשיחה בטון	בטון
3558	משרדים	משרד	191	1	0	מאוכלס	בניה קשיחה בטון	בטון
3559	משרדים	משרד	236	1	0	מאוכלס	בניה קשיחה בטון	בטון
3560	משרדים	משרד	403	1	0	מאוכלס	בניה קשיחה בטון	בטון
3561	אחסנה	מחסן	8	1	0	מאוכלס	מכולה	פלדה
3562	אחסנה	מחסן	12	1	0	מאוכלס	בניה קשיחה בטון	בטון
3563	אחסנה	מחסן	16	1	0	מאוכלס	בניה קלה	פלדה
3564	אחסנה	מחסן	39	1	0	מאוכלס	מכולה	פלדה
3565	אחסנה	מחסן	126	1	0	מאוכלס	בניה קשיחה בטון	בטון
3566	אחסנה	מחסן	210	1	0	מאוכלס	בניה קשיחה בטון	בטון
3567	אחסנה	מחסן	216	1	0	מאוכלס	בניה קשיחה טרומית	בטון
3568	אחסנה	מחסן	220	1	0	מאוכלס	בניה קשיחה בטון	בטון
3569	אחסנה	מחסן	263	1	0	מאוכלס	בניה קשיחה טרומית	בטון
3570	אחסנה	מחסן	304	1	0	מאוכלס	בניה קשיחה טרומית	בטון
3571	אחסנה	מחסן	399	1	0	מאוכלס	בניה קשיחה בטון	בטון
3572	אחסנה	מחסן	403	1	0	מאוכלס	בניה קשיחה בטון	בטון
3573	אחסנה	מחסן	404	1	0	מאוכלס	בניה קשיחה בטון	בטון
3574	אחסנה	מחסן	404	1	0	מאוכלס	בניה קלה	פלדה
3575	אחסנה	מחסן	407	1	0	מאוכלס	בניה קשיחה בטון	בטון
3576	אחסנה	מחסן	409	1	0	מאוכלס	בניה קשיחה בטון	בטון
3577	אחסנה	מחסן	409	1	0	מאוכלס	בניה קשיחה בטון	בטון
3578	אחסנה	מחסן	410	1	0	מאוכלס	בניה קשיחה בטון	בטון
3579	אחסנה	מחסן	410	1	0	מאוכלס	בניה קשיחה בטון	בטון
3580	אחסנה	מחסן	412	1	0	מאוכלס	בניה קשיחה בטון	בטון
3581	אחסנה	מחסן	412	1	0	מאוכלס	בניה קשיחה בטון	בטון
3582	אחסנה	מחסן	412	1	0	מאוכלס	בניה קשיחה בטון	בטון
3583	אחסנה	מחסן	413	1	0	מאוכלס	בניה קשיחה בטון	בטון
3584	אחסנה	מחסן	415	1	0	מאוכלס	בניה קשיחה בטון	בטון
3585	אחסנה	מחסן	418	1	0	מאוכלס	בניה קשיחה בטון	בטון
3586	אחסנה	מחסן	418	1	0	מאוכלס	בניה קשיחה בטון	בטון
3587	אחסנה	מחסן	422	1	0	מאוכלס	בניה קשיחה בטון	בטון
3588	אחסנה	מחסן	422	1	0	מאוכלס	בניה קשיחה בטון	בטון
3589	אחסנה	מחסן	494	1	0	מאוכלס	בניה קשיחה בטון	בטון
3590	אחסנה	מחסן	1130	2	0	מאוכלס	בניה קשיחה בטון	בטון
3591	אחסנה	מחסן	716	1	0	מאוכלס	בניה קשיחה בטון	בטון
3592	אחסנה	מחסן	1259	1	0	מאוכלס	בניה קשיחה בטון	בטון
3593	אחסנה	מחסן	1593	1	0	מאוכלס	בניה קשיחה בטון	בטון
3594	אחסנה	מחסן	1770	1	0	מאוכלס	בניה קשיחה בטון	בטון
3595	אחסנה	מחסן	2037	1	0	מאוכלס	בניה קשיחה בטון	בטון
3596	אחסנה	מחסן	4988	1	0	מאוכלס	בניה קשיחה בטון	בטון
3597	הסעדה	חדר אוכל	479	1	0	מאוכלס	בניה קשיחה בטון	בטון
3598	הסעדה	חדר קירור	17	1	0	מאוכלס	מכולה	פלדה
3599	דת	בית כנסת	94	1	0	מאוכלס	לא מאוכלס	פלדה
3600	מקלט	מקלט	3	1	0	מאוכלס	מבנה נייד מבטון	בטון
3601	מקלט	מקלט	9	1	0	מאוכלס	מבנה נייד מבטון	בטון
3602	מקלט	מקלט	16	1	0	מאוכלס	מבנה נייד מבטון	בטון
3603	עמדת אבטחה	ש"ג	13	1	0	מאוכלס	בניה קשיחה בטון	בטון
3604	שירותים	שירותים	2	1	0	מאוכלס	בניה קשיחה בטון	בטון
3605	שירותים	שירותים	7	1	0	מאוכלס	בניה קשיחה בטון	בטון
3606	שירותים	שירותים	8	1	0	מאוכלס	בניה קשיחה בטון	בטון
3607	שירותים	שירותים	8	1	0	מאוכלס	בניה קשיחה בטון	בטון
3608	שירותים	שירותים	8	1	0	מאוכלס	בניה קשיחה בטון	בטון
3609	שירותים	מקלחות	24	1	0	מאוכלס	בניה קשיחה בטון	בטון
3610	שירותים	מקלחות	50	1	0	מאוכלס	בניה קשיחה בטון	בטון
3611	שירותים	מקלחות	65	1	0	מאוכלס	בניה קשיחה בטון	בטון
3612	סככה	חניה	21	1	0	מאוכלס	בניה קלה	פלדה
3613	סככה	חניה	67	1	0	מאוכלס	בניה קלה	פלדה

מספר מבנה	ייעוד	תת ייעוד	שטח בנוי (מ"ר)	מספר קומות עיליות	מספר קומות תת קרקעיות	מאוכלס	סוג בינוי כללי	קונסטרוקציה
3614	סככה	חניה	120	1	0	מאוכלס	בניה קלה	פלדה
3615	סככה	המתנה	40	1	0	מאוכלס	בניה קלה	עץ
3616	סככה	המתנה	40	1	0	מאוכלס	בניה קלה	עץ
3617	סככה	המתנה	81	1	0	מאוכלס	בניה קלה	עץ
3618	סככה	גגון	1	1	0	מאוכלס	בניה קלה	פלדה
3619	סככה	גגון	2	1	0	מאוכלס	בניה קלה	פלדה
3620	סככה	גגון	2	1	0	מאוכלס	בניה קלה	פלדה
3621	סככה	גגון	3	1	0	מאוכלס	בניה קלה	פלדה
3622	סככה	גגון	21	1	0	מאוכלס	בניה קלה	פלדה
3623	סככה	גגון	21	1	0	מאוכלס	בניה קלה	פלדה
3624	סככה	גגון	26	1	0	מאוכלס	בניה קלה	פלדה
3625	סככת טיפולים	שימון	224	1	0	מאוכלס	בניה קלה	פלדה
3626	סככת אחסנה	רגילה	38	1	0	מאוכלס	בניה קלה	פלדה
3627	סככת אחסנה	רגילה	42	1	0	מאוכלס	בניה קלה	פלדה
3628	סככת אחסנה	רגילה	61	1	0	מאוכלס	בניה קלה	פלדה
3629	סככת אחסנה	רגילה	76	1	0	מאוכלס	בניה קלה	פלדה
3630	סככת אחסנה	רגילה	127	1	0	מאוכלס	בניה קלה	פלדה
3631	סככת אחסנה	רגילה	210	1	0	מאוכלס	בניה קלה	פלדה
3632	משרדים	משרד	16	1	0	מאוכלס	מכולה	פלדה
3633	משרדים	משרד	34	1	0	מאוכלס	בניה קלה	עץ
3634	משרדים	משרד	47	1	0	מאוכלס	יביל קל	פלדה
3635	משרדים	משרד	47	1	0	מאוכלס	יביל קל	פלדה
3636	משרדים	משרד	47	1	0	מאוכלס	יביל קל	פלדה
3637	משרדים	משרד	48	1	0	מאוכלס	בניה קלה	פלדה
3638	משרדים	משרד	48	1	0	מאוכלס	בניה קלה	פלדה
3639	משרדים	משרד	56	1	0	מאוכלס	בניה קלה	עץ
3640	משרדים	משרד	164	1	0	מאוכלס	בניה קשיחה בטון	בטון
3641	אחסנה	מחסן	13	1	0	מאוכלס	בניה קלה	פלדה
3642	אחסנה	מחסן	15	1	0	מאוכלס	מכולה	פלדה
3643	אחסנה	מחסן	16	1	0	מאוכלס	בניה קלה	עץ
3644	אחסנה	מחסן	16	1	0	מאוכלס	מכולה	פלדה
3645	אחסנה	מחסן	30	1	0	מאוכלס	מכולה	פלדה
3646	אחסנה	מחסן	52	1	0	מאוכלס	בניה קלה	פלדה
3647	אחסנה	מחסן	91	1	0	מאוכלס	בניה קלה	פלדה
3648	אחסנה	מחסן	123	1	0	מאוכלס	בניה קשיחה בטון	בטון
3649	אחסנה	מחסן	255	1	0	מאוכלס	בניה קלה	פלדה
3650	אחסנה	מחסן	290	1	0	מאוכלס	בניה קשיחה בטון	פלדה
3651	אחסנה	מחסן	307	1	0	מאוכלס	בניה קלה	פלדה
3652	אחסנה	מחסן	328	1	0	מאוכלס	בניה קלה	פלדה
3653	אחסנה	מחסן	369	1	0	מאוכלס	בניה קשיחה בטון	פלדה
3654	אחסנה	מחסן	396	1	0	מאוכלס	בניה קלה	עץ
3655	אחסנה	מחסן	533	1	0	מאוכלס	בניה קשיחה בטון	בטון
3656	אחסנה	מחסן	619	1	0	מאוכלס	בניה קלה	פלדה
3657	אחסנה	מחסן	873	1	0	מאוכלס	בניה קלה	פלדה
3658	אחסנה	מחסן	893	1	0	מאוכלס	בניה קלה	פלדה
3659	אחסנה	מחסן	989	1	0	מאוכלס	בניה קלה	פלדה
3660	הסעדה	חדר אוכל	125	1	0	מאוכלס	בניה קשיחה בטון	בטון
3661	דת	בית כנסת	80	1	0	מאוכלס	נטוש	עץ
3662	עמדת אבטחה	ש"ג	10	1	0	מאוכלס	בניה קשיחה בטון	בטון
3663	עמדת אבטחה	מגדל שמירה	7	1	0	מאוכלס	מבנה מפלדה	פלדה
3664	שירותים	שירותים	8	1	0	מאוכלס	מבנה נייד מבטון	בטון
3665	שירותים	שירותים	13	1	0	מאוכלס	מבנה נייד מבטון	בטון
3666	שירותים	שירותים	21	1	0	מאוכלס	בניה קשיחה בטון	בטון
3667	שירותים	מקלחות	15	1	0	מאוכלס	יביל קל	פלדה
3668	אנרגיה	חשמל	12	1	0	מאוכלס	בניה קשיחה טרומית	בטון
3669	אנרגיה	חשמל	37	1	0	מאוכלס	בניה קשיחה בטון	בטון
3670	אנרגיה	תנור חימום מים	3	1	0	מאוכלס	יביל קל	פלדה
3671	אנרגיה	תנור חימום מים	15	1	0	נטוש	מכולה	פלדה
3672	אנרגיה	תנור חימום מים	48	1	0	מאוכלס	בניה קשיחה בטון	בטון
3673	אנרגיה	מדחסים	10	1	0	מאוכלס	בניה קלה	פלדה
3674	אנרגיה	מדחסים	14	1	0	מאוכלס	בניה קלה	פלדה
3675	סככה	המתנה	18	1	0	מאוכלס	בניה קלה	פלדה
3676	סככה	המתנה	21	1	0	מאוכלס	בניה קלה	עץ
3677	סככה	המתנה	25	1	0	מאוכלס	בניה קלה	עץ
3678	סככה	המתנה	29	1	0	מאוכלס	בניה קלה	פלדה
3679	סככה	המתנה	30	1	0	מאוכלס	בניה קלה	עץ
3680	סככה	המתנה	31	1	0	מאוכלס	בניה קלה	עץ
3681	סככה	המתנה	33	1	0	מאוכלס	בניה קלה	פלדה
3682	סככה	המתנה	39	1	0	מאוכלס	בניה קלה	עץ
3683	סככה	המתנה	40	1	0	מאוכלס	בניה קלה	פלדה
3684	סככה	המתנה	43	1	0	מאוכלס	בניה קלה	עץ
3685	סככה	המתנה	50	1	0	מאוכלס	בניה קלה	עץ
3686	סככה	המתנה	55	1	0	מאוכלס	בניה קלה	עץ
3687	סככה	המתנה	63	1	0	מאוכלס	בניה קלה	פלדה
3688	סככה	המתנה	76	1	0	מאוכלס	בניה קלה	פלדה
3689	סככה	המתנה	78	1	0	מאוכלס	בניה קלה	עץ
3690	סככה	גגון	2	1	0	מאוכלס	בניה קלה	פלדה
3691	סככה	גגון	4	1	0	מאוכלס	בניה קלה	פלדה
3692	סככה	גגון	6	1	0	מאוכלס	בניה קלה	פלדה
3693	סככה	גגון	22	1	0	מאוכלס	בניה קלה	פלדה
3694	סככה	גגון	39	1	0	מאוכלס	בניה קלה	עץ
3695	סככה	גגון	42	1	0	מאוכלס	בניה קלה	פלדה
3696	סככה	גגון	73	1	0	מאוכלס	בניה קלה	עץ
3697	סככת טיפולים	סדנת רכב	1123	1	0	מאוכלס	בניה קשיחה בטון	בטון
3698	סככת אחסנה	רגילה	4	1	0	מאוכלס	בניה קלה	פלדה
3699	סככת אחסנה	רגילה	9	1	0	מאוכלס	בניה קלה	פלדה

מספר מבנה	ייעוד	תת ייעוד	שטח בנוי (מ"ר)	מספר קומות עיליות	מספר קומות תת קרקעיות	מאוכלס	סוג בינוי כללי	קונסטרוקציה
3700	סככת אחסנה	רגילה	14	1	0	מאוכלס	בניה קלה	פלדה
3701	סככת אחסנה	רגילה	535	1	0	מאוכלס	בניה קלה	פלדה
3702	סככת אחסנה	רגילה	587	1	0	מאוכלס	בניה קלה	פלדה
3703	סככת אחסנה	רגילה	587	1	0	מאוכלס	בניה קלה	פלדה
3704	סככת אחסנה	רגילה	592	1	0	מאוכלס	בניה קלה	פלדה
3705	סככת אחסנה	רגילה	739	1	0	מאוכלס	בניה קלה	פלדה
3706	סככת אחסנה	רגילה	881	1	0	מאוכלס	בניה קלה	פלדה
3707	סככת הדרכה	אימון	138	1	0	נטוש	בניה קשיחה טרומית	בטון
3708	סככת הדרכה	אימון	773	1	0	נטוש	מבנה מפלדה	פלדה
3709	מבנה מגורים	מגורים	46	1	0	מאוכלס	יביל קל	פלדה
3710	מבנה מגורים	מגורים	47	1	0	מאוכלס	יביל קל	פלדה
3711	מבנה מגורים	מגורים	48	1	0	מאוכלס	יביל קל	פלדה
3712	מבנה מגורים	מגורים	50	1	0	מאוכלס	בניה קלה	עץ
3713	מבנה מגורים	מגורים	52	1	0	מאוכלס	בניה קלה	עץ
3714	מבנה מגורים	מגורים	67	1	0	מאוכלס	בניה קלה	עץ
3715	מבנה מגורים	מגורים	118	1	0	מאוכלס	בניה קשיחה בטון	בטון
3716	מבנה מגורים	מגורים	169	1	0	מאוכלס	בניה קשיחה בטון	בטון
3717	משרדים	משרד	31	1	0	מאוכלס	בניה קשיחה בטון	בטון
3718	משרדים	משרד	47	1	0	נטוש	בניה קלה	עץ
3719	משרדים	משרד	51	1	0	מאוכלס	בניה קלה	עץ
3720	משרדים	משרד	59	1	0	מאוכלס	בניה קלה	עץ
3721	משרדים	משרד	72	1	0	מאוכלס	בניה קשיחה טרומית	בטון
3722	משרדים	משרד	73	1	0	מאוכלס	בניה קלה	עץ
3723	משרדים	משרד	75	1	0	מאוכלס	בניה קלה	עץ
3724	משרדים	משרד	101	1	0	מאוכלס	בניה קלה	פלדה
3725	משרדים	משרד	110	1	0	מאוכלס	בניה קשיחה טרומית	בטון
3726	משרדים	משרד	113	1	0	מאוכלס	בניה קשיחה טרומית	בטון
3727	משרדים	משרד	120	1	0	מאוכלס	בניה קשיחה בטון	בטון
3728	משרדים	משרד	121	1	0	מאוכלס	בניה קלה	עץ
3729	משרדים	משרד	126	1	0	מאוכלס	בניה קלה	פלדה
3730	משרדים	משרד	157	1	0	מאוכלס	בניה קשיחה בטון	עץ
3731	משרדים	משרד	209	1	0	מאוכלס	בניה קשיחה בטון	בטון
3732	משרדים	משרד	240	1	0	מאוכלס	בניה קשיחה בטון	בטון
3733	משרדים	משרד	262	1	0	מאוכלס	בניה קלה	עץ
3734	משרדים	משרד	266	1	0	מאוכלס	בניה קלה	עץ
3735	משרדים	משרד	535	1	0	מאוכלס	בניה קשיחה בטון	בטון
3736	אחסנה	מחסן	13	1	0	מאוכלס	מכולה	פלדה
3737	אחסנה	מחסן	13	1	0	מאוכלס	בניה קשיחה בטון	בטון
3738	אחסנה	מחסן	19	1	0	מאוכלס	בניה קלה	בטון
3739	אחסנה	מחסן	20	1	0	מאוכלס	בניה קלה	פלדה
3740	אחסנה	מחסן	28	1	0	מאוכלס	בניה קשיחה טרומית	בטון
3741	אחסנה	מחסן	31	1	0	מאוכלס	מכולה	פלדה
3742	אחסנה	מחסן	32	1	0	מאוכלס	מכולה	פלדה
3743	אחסנה	מחסן	32	1	0	מאוכלס	מכולה	פלדה
3744	אחסנה	מחסן	34	1	0	מאוכלס	בניה קלה	פלדה
3745	אחסנה	מחסן	40	1	0	מאוכלס	מכולה	פלדה
3746	אחסנה	מחסן	42	1	0	מאוכלס	מכולה	פלדה
3747	אחסנה	מחסן	45	1	0	מאוכלס	מכולה	פלדה
3748	אחסנה	מחסן	53	1	0	מאוכלס	בניה קשיחה בטון	בטון
3749	אחסנה	מחסן	85	1	0	מאוכלס	מכולה	פלדה
3750	אחסנה	מחסן	120	1	0	מאוכלס	מכולה	פלדה
3751	אחסנה	מחסן	134	1	0	מאוכלס	בניה קשיחה טרומית	בטון
3752	אחסנה	מחסן	165	1	0	מאוכלס	מכולה	פלדה
3753	פנאי וספורט	מועדון	142	1	0	מאוכלס	בניה קשיחה בטון	בטון
3754	בית מלאכה	בית מלאכה	255	1	0	מאוכלס	בניה קלה	פלדה
3755	הדרכה	כיתות לימוד	175	1	0	מאוכלס	בניה קשיחה בטון	בטון
3756	הדרכה	כיתות לימוד	190	1	0	מאוכלס	בניה קשיחה טרומית	בטון
3757	הדרכה	כיתות לימוד	205	1	0	מאוכלס	בניה קשיחה בטון	פלדה
3758	הדרכה	כיתות לימוד	212	1	0	מאוכלס	בניה קשיחה בטון	בטון
3759	הדרכה	כיתות לימוד	213	1	0	מאוכלס	בניה קשיחה טרומית	בטון
3760	הדרכה	כיתות לימוד	218	1	0	מאוכלס	בניה קשיחה טרומית	בטון
3761	הדרכה	כיתות לימוד	252	1	0	מאוכלס	בניה קשיחה טרומית	בטון
3762	הדרכה	כיתות לימוד	269	1	0	מאוכלס	בניה קשיחה בטון	בטון
3763	הדרכה	כיתות לימוד	273	1	0	מאוכלס	בניה קשיחה בטון	בטון
3764	עמדת אבטחה	ש"ג	4	1	0	מאוכלס	בניה קלה	עץ
3765	עמדת אבטחה	ש"ג	12	1	0	לא מאוכלס	בניה קלה	עץ
3766	עמדת אבטחה	מגדל שמירה	6	1	0	מאוכלס	מבנה מפלדה	פלדה
3767	שירותים	שירותים	7	1	0	נטוש	מבנה נייד מבטון	בטון
3768	שירותים	שירותים	14	1	0	נטוש	מכולה	בטון
3769	שירותים	שירותים	15	1	0	נטוש	מכולה	פלדה
3770	שירותים	שירותים	22	1	0	מאוכלס	בניה קשיחה בטון	בטון
3771	שירותים	שירותים	23	1	0	מאוכלס	בניה קשיחה בטון	בטון
3772	שירותים	שירותים	24	1	0	מאוכלס	מבנה נייד מבטון	בטון
3773	שירותים	שירותים	24	1	0	מאוכלס	מבנה נייד מבטון	בטון
3774	שירותים	שירותים	26	1	0	מאוכלס	מבנה נייד מבטון	בטון
3775	שירותים	שירותים	34	1	0	נטוש	בניה קשיחה בטון	בטון
3776	שירותים	מקלחות	28	1	0	נטוש	מכולה	פלדה
3777	שירותים	מקלחות	28	1	0	נטוש	מכולה	פלדה
3778	שירותים	מקלחות	30	1	0	מאוכלס	בניה קשיחה בטון	בטון
3779	שירותים	מקלחות	101	1	0	מאוכלס	בניה קשיחה בטון	בטון
3780	אנרגיה	חשמל	61	1	0	מאוכלס	בניה קשיחה טרומית	בטון
3781	אנרגיה	תנור חימום מים	28	1	0	מאוכלס	בניה קשיחה טרומית	בטון
3782	סככה	המתנה	6	1	0	מאוכלס	בניה קלה	עץ
3783	סככה	המתנה	57	1	0	מאוכלס	בניה קשיחה טרומית	בטון
3784	סככה	המתנה	90	1	0	מאוכלס	בניה קלה	עץ
3785	סככת אחסנה	רגילה	7	1	0	מאוכלס	בניה קלה	פלדה

מספר מבנה	ייעוד	תת ייעוד	שטח בנוי (מ"ר)	מספר קומות עיליות	מספר קומות תת קרקעיות	מאוכלס	סוג בינוי כללי	קונסטרוקציה
3786	משרדים	משרד	53	1	0	מאוכלס	יביל קל	פלדה
3787	משרדים	משרד	247	1	0	מאוכלס	בניה קשיחה טרומית	בטון
3788	אחסנה	מחסן	11	1	0	מאוכלס	מכולה	פלדה
3789	אחסנה	מחסן	13	1	0	מאוכלס	מכולה	פלדה
3790	אחסנה	מחסן	13	1	0	מאוכלס	מכולה	פלדה
3791	אחסנה	מחסן	14	1	0	מאוכלס	מכולה	פלדה
3792	אחסנה	מחסן	14	1	0	מאוכלס	מכולה	פלדה
3793	אחסנה	מחסן	15	1	0	מאוכלס	מכולה	פלדה
3794	אחסנה	מחסן	44	1	0	מאוכלס	מכולה	פלדה
3795	אחסנה	מחסן	255	1	0	מאוכלס	בניה קשיחה טרומית	בטון
3796	הסעדה	חדר אוכל	2063	1	1	מאוכלס	בניה קשיחה בטון	בטון
3797	בריאות	מרפאה	573	2	0	מאוכלס	בניה קשיחה טרומית	בטון
3798	בריאות	מרפאה	972	3	0	מאוכלס	בניה קשיחה בטון	בטון
3799	בריאות	מרפאה	4789	3	1	מאוכלס	בניה קשיחה בטון	בטון
3800	בריאות	מרפאה	4737	2	1	מאוכלס	בניה קשיחה בטון	בטון
3801	בריאות	מרפאה	5149	2	1	מאוכלס	בניה קשיחה בטון	בטון
3802	עמדת אבטחה	ש"ג	18	1	0	מאוכלס	בניה קשיחה בטון	בטון
3803	שירותים	מקלחות	25	1	0	מאוכלס	מבנה נייד מבטון	בטון
3804	הדרכה	כיתות לימוד	303	1	0	מאוכלס	בניה קשיחה בטון	בטון
3805	מבנה	מבנה	55	1	0	מאוכלס	בניה קלה	<Null>
3806	מבנה	מבנה	71	1	0	מאוכלס	בניה קלה	<Null>
3807	מבנה	מבנה	182	1	0	מאוכלס	בניה קלה	<Null>
3808	מבנה	מבנה	55	1	0	מאוכלס	בניה קלה	<Null>
3809	אנרגיה	אנרגיה	15	1	0	מאוכלס	<Null>	<Null>
3810	אחסנה	אחסנה	29	1	0	מאוכלס	מכולה	<Null>
3811	אחסנה	אחסנה	20	1	0	מאוכלס	מכולה	<Null>
3812	מבנה ייעודי	יעודי	1647	1	0	מאוכלס	בניה קשיחה בטון	בטון
3813	אנרגיה	חשמל	39	1	0	מאוכלס	בניה קשיחה בטון	בטון
3814	אנרגיה	גנרטור	60	1	0	מאוכלס	בניה קשיחה בטון	בטון
3815	אנרגיה	מערכת מיזוג אוויר	46	1	0	מאוכלס	<Null>	<Null>
3816	משרדים	משרד	39	1	0	מאוכלס	יביל קל	בטון
3817	חינוך	חינוך	103	1	0	מאוכלס	<Null>	<Null>
3818	שירותים	שירותים	12	1	0	מאוכלס	<Null>	בטון
3819	משרדים	משרד	49	1	0	מאוכלס	יביל קל	בטון
3820	משרדים	משרד	48	1	0	מאוכלס	יביל קל	בטון
3821	משרדים	משרד	47	1	0	מאוכלס	יביל קל	בטון
3822	משרדים	משרד	43	1	0	מאוכלס	יביל קל	בטון
3823	סככה	גגון	45	1	0	מאוכלס	<Null>	<Null>
3824	סככה	גגון	49	1	0	מאוכלס	<Null>	<Null>
3825	אחסנה	אחסנה	14	1	0	מאוכלס	מכולה	<Null>
3826	אחסנה	אחסנה	16	1	0	מאוכלס	מכולה	<Null>
3827	מבנה מגורים	מגורים	47	1	0	מאוכלס	יביל קל	פלדה
3828	אחסנה	אחסנה	16	1	0	מאוכלס	מכולה	<Null>
3829	אחסנה	אחסנה	15	1	0	מאוכלס	מכולה	<Null>
3830	אחסנה	אחסנה	30	1	0	מאוכלס	מכולה	<Null>
3831	אחסנה	אחסנה	33	1	0	מאוכלס	מכולה	<Null>
3832	אחסנה	אחסנה	13	1	0	מאוכלס	מכולה	<Null>
3833	אחסנה	אחסנה	15	1	0	מאוכלס	מכולה	<Null>
3834	אחסנה	אחסנה	18	1	0	מאוכלס	מכולה	<Null>
3835	אחסנה	אחסנה	33	1	0	מאוכלס	מכולה	<Null>
3836	אחסנה	אחסנה	13	1	0	מאוכלס	מכולה	<Null>
3837	אחסנה	אחסנה	15	1	0	מאוכלס	מכולה	<Null>
3838	אחסנה	אחסנה	15	1	0	מאוכלס	מכולה	<Null>
3839	אחסנה	אחסנה	33	1	0	מאוכלס	מכולה	<Null>
3840	אחסנה	מחסן	17	1	0	מאוכלס	מכולה	פלדה
3841	אחסנה	מחסן	15	1	0	מאוכלס	מכולה	פלדה
3842	אחסנה	מחסן	13	1	0	מאוכלס	מכולה	פלדה
3843	אנרגיה	תנור חימום מים	18	1	0	מאוכלס	<Null>	<Null>
3844	אחסנה	אחסנה	13	1	0	מאוכלס	מכולה	<Null>
3844	הדרכה	כיתות לימוד	78	1	0	מאוכלס	<Null>	<Null>
3845	אחסנה	אחסנה	13	1	0	מאוכלס	מכולה	<Null>
3846	אחסנה	אחסנה	13	1	0	מאוכלס	מכולה	<Null>
3847	אחסנה	אחסנה	13	1	0	מאוכלס	מכולה	<Null>
3848	אחסנה	אחסנה	13	1	0	מאוכלס	מכולה	<Null>
3849	אחסנה	אחסנה	13	1	0	מאוכלס	מכולה	<Null>
3850	אחסנה	אחסנה	13	1	0	מאוכלס	מכולה	<Null>
3851	אחסנה	אחסנה	13	1	0	מאוכלס	מכולה	<Null>
3852	אחסנה	אחסנה	13	1	0	מאוכלס	מכולה	<Null>
3853	אחסנה	אחסנה	13	1	0	מאוכלס	מכולה	<Null>
3854	אחסנה	אחסנה	13	1	0	מאוכלס	מכולה	<Null>
3855	אחסנה	אחסנה	13	1	0	מאוכלס	מכולה	<Null>
3856	אחסנה	אחסנה	13	1	0	מאוכלס	מכולה	<Null>
3857	אחסנה	אחסנה	13	1	0	מאוכלס	מכולה	<Null>
3858	אחסנה	מחסן	88	1	0	מאוכלס	בניה קשיחה בטון	בטון
3859	משרדים	משרד	383	1	0	מאוכלס	יביל קל	פלדה
3860	סככה	המתנה	124	1	0	מאוכלס	<Null>	<Null>
3861	משרדים	משרד	63	1	0	מאוכלס	יביל קל	פלדה
3862	סככה	סככה	28	1	0	מאוכלס	<Null>	<Null>
3863	אחסנה	אחסנה	14	1	0	מאוכלס	יביל קל	פלדה
3864	שירותים	שירותים	10	1	0	מאוכלס	<Null>	<Null>
3865	שירותים	שירותים	12	1	0	מאוכלס	יביל קל	פלדה
3866	אחסנה	נשקייה	33	1	0	מאוכלס	<Null>	<Null>
3867	אחסנה	אחסנה	49	1	0	מאוכלס	מכולה	<Null>
3868	אחסנה	אחסנה	16	1	0	מאוכלס	מכולה	<Null>
3869	אחסנה	אחסנה	16	1	0	מאוכלס	מכולה	<Null>
3870	סככה	חניה	114	1	0	מאוכלס	<Null>	<Null>

מספר מבנה	ייעוד	תת ייעוד	שטח בנוי (מ"ר)	מספר קומות עיליות	מספר קומות תת קרקעיות	מאוכלס	סוג בינוי כללי	קונסטרוקציה
3871	משרדים	משרד	53	1	0	מאוכלס	<Null>	<Null>
3872	משרדים	משרד	54	1	0	מאוכלס	<Null>	<Null>
3873	משרדים	משרד	327	1	0	נטוש	בניה קלה	עץ
3874	סככה	המתנה	39	1	0	מאוכלס	<Null>	<Null>
3875	אחסנה	אחסנה	16	1	0	מאוכלס	מכולה	<Null>
3876	שירותים	שירותים	7	1	0	מאוכלס	<Null>	<Null>
3877	שירותים	שירותים	9	1	0	מאוכלס	<Null>	<Null>
3878	סככה	המתנה	22	1	0	מאוכלס	<Null>	<Null>
3879	סככה	גגון	52	1	0	מאוכלס	בניה קלה	עץ
3880	סככת אחסנה	סככת אחסנה	11	1	0	מאוכלס	<Null>	<Null>
3881	סככה	המתנה	12	1	0	מאוכלס	<Null>	<Null>
3882	סככה	גגון	7	1	0	מאוכלס	<Null>	<Null>
3883	אחסנה	מחסן	64	1	0	מאוכלס	<Null>	<Null>
3884	משרדים	משרד	34	1	0	מאוכלס	<Null>	<Null>
3885	סככה	המתנה	16	1	0	מאוכלס	<Null>	<Null>
3886	סככה	המתנה	20	1	0	מאוכלס	<Null>	<Null>
3887	אחסנה	אחסנה	35	1	0	מאוכלס	מכולה	<Null>
3888	אחסנה	אחסנה	35	1	0	מאוכלס	מכולה	<Null>
3889	משרדים	משרד	351	1	0	מאוכלס	<Null>	<Null>
3890	משרדים	משרד	52	1	0	מאוכלס	<Null>	<Null>
3891	משרדים	משרד	49	1	0	מאוכלס	<Null>	<Null>
3892	משרדים	משרד	52	1	0	מאוכלס	<Null>	<Null>
3893	משרדים	משרד	49	1	0	מאוכלס	יביל קל	פלדה
3894	סככת אחסנה	סככת אחסנה	18	1	0	מאוכלס	<Null>	<Null>
3895	שירותים	שירותים	14	1	0	מאוכלס	<Null>	<Null>
3896	אחסנה	אחסנה	17	1	0	מאוכלס	מכולה	<Null>
3897	אחסנה	אחסנה	17	1	0	מאוכלס	מכולה	<Null>
3898	שירותים	שירותים	4	1	0	מאוכלס	<Null>	<Null>
3899	אחסנה	אחסנה	14	1	0	מאוכלס	מכולה	<Null>
3900	אחסנה	אחסנה	14	1	0	מאוכלס	מכולה	<Null>
3901	אחסנה	אחסנה	14	1	0	מאוכלס	מכולה	<Null>
3902	אחסנה	אחסנה	14	1	0	מאוכלס	מכולה	<Null>
3903	אחסנה	אחסנה	14	1	0	מאוכלס	מכולה	<Null>
3904	משרדים	משרד	51	1	0	מאוכלס	יביל קל	פלדה
3905	משרדים	משרד	51	1	0	מאוכלס	יביל קל	פלדה
3906	שירותים	שירותים	4	1	0	מאוכלס	<Null>	<Null>
3907	שירותים	שירותים	4	1	0	מאוכלס	<Null>	<Null>
3908	אחסנה	אחסנה	17	1	0	מאוכלס	מכולה	<Null>
3909	אחסנה	אחסנה	16	1	0	מאוכלס	מכולה	<Null>
3910	אחסנה	אחסנה	10	1	0	מאוכלס	מכולה	<Null>
3911	אחסנה	אחסנה	10	1	0	מאוכלס	מכולה	<Null>
3912	אחסנה	אחסנה	10	1	0	מאוכלס	מכולה	<Null>
3913	סככה	סככה	541	1	0	מאוכלס	<Null>	<Null>
3914	אחסנה	אחסנה	15	1	0	מאוכלס	מכולה	<Null>
3915	מיכלים	מיכלים	25	1	0	מאוכלס	<Null>	<Null>
3916	שירותים	שירותים	9	1	0	מאוכלס	<Null>	<Null>
3917	משרדים	משרד	35	1	0	מאוכלס	מכולה	<Null>
3918	מיכלים	שמן	19	1	0	מאוכלס	<Null>	<Null>
3919	אחסנה	אחסנה	16	1	0	מאוכלס	מכולה	<Null>
3920	משרדים	משרד	55	1	0	מאוכלס	מכולה	<Null>
3921	אחסנה	אחסנה	4	1	0	מאוכלס	מכולה	פלדה
3922	אחסנה	אחסנה	5	1	0	מאוכלס	מכולה	פלדה
3923	משרדים	משרד	396	1	0	מאוכלס	<Null>	<Null>
3924	משרדים	משרד	99	1	0	מאוכלס	<Null>	<Null>
3925	אחסנה	אחסנה	18	1	0	מאוכלס	מכולה	<Null>
3926	אנרגיה	אנרגיה	3	1	0	מאוכלס	<Null>	<Null>
3927	מיכלים	מיכלים	25	1	0	מאוכלס	<Null>	<Null>
3928	אחסנה	אחסנה	18	1	0	מאוכלס	<Null>	<Null>
3929	משרדים	משרד	603	2	0	מאוכלס	<Null>	<Null>
3930	סככת טיפולים	סדנת רכב	76	1	0	מאוכלס	<Null>	<Null>
3931	סככה	סככה	29	1	0	מאוכלס	<Null>	<Null>
3932	סככה	סככה	30	1	0	מאוכלס	<Null>	<Null>
3933	אחסנה	אחסנה	12	1	0	מאוכלס	<Null>	<Null>
3934	משרדים	משרד	54	1	0	מאוכלס	<Null>	<Null>
3935	סככת אחסנה	סככת אחסנה	23	1	0	מאוכלס	<Null>	<Null>
3936	סככת אחסנה	סככת אחסנה	16	1	0	מאוכלס	<Null>	<Null>
3937	שירותים	שירותים	7	1	0	מאוכלס	<Null>	<Null>
90000	אנרגיה	חשמל	19	1	0	מאוכלס	בניה קשיחה בטון	בטון
90001	סככה	חניה	14	1	0	מאוכלס	בניה קלה	פלדה
90002	סככה	גגון	8	1	0	מאוכלס	בניה קלה	פלדה
90003	סככה	גגון	14	1	0	מאוכלס	בניה קלה	פלדה
90004	סככה	גגון	119	1	0	מאוכלס	בניה קלה	פלדה
90005	סככה	גגון	379	1	0	מאוכלס	בניה קלה	פלדה
90006	סככה	גגון	384	1	0	מאוכלס	בניה קלה	פלדה
90007	סככת אחסנה	רגילה	15	1	0	מאוכלס	בניה קלה	פלדה
90008	סככת אחסנה	רגילה	16	1	0	מאוכלס	בניה קלה	פלדה
90009	סככת אחסנה	רגילה	287	1	0	מאוכלס	בניה קשיחה טרומית	בטון
90010	סככת אחסנה	רגילה	287	1	0	מאוכלס	בניה קשיחה טרומית	בטון
90011	סככת אחסנה	רגילה	289	1	0	מאוכלס	בניה קשיחה טרומית	בטון
90012	סככת אחסנה	רגילה	385	1	0	מאוכלס	בניה קשיחה טרומית	בטון
90013	סככת אחסנה	רגילה	548	1	0	מאוכלס	בניה קלה	פלדה
90014	סככת אחסנה	רגילה	4034	1	0	מאוכלס	בניה קשיחה טרומית	בטון
90015	משרדים	משרד	23	1	0	לא מאוכלס	בניה קשיחה בטון	בטון
90016	משרדים	משרד	41	1	0	מאוכלס	יביל קל	פלדה
90017	משרדים	משרד	41	1	0	מאוכלס	יביל קל	פלדה
90018	משרדים	משרד	47	1	0	מאוכלס	בניה קשיחה בטון	בטון

מספר מבנה	ייעוד	תת ייעוד	שטח בנוי (מ"ר)	מספר קומות עיליות	מספר קומות תת קרקעיות	מאוכלס	סוג בינוי כללי	קונסטרוקציה
90019	משרדים	משרד	244	1	0	מאוכלס	בניה קשיחה בטון	בטון
90020	אחסנה	מחסן	10	1	0	מאוכלס	מכולה	פלדה
90021	אחסנה	מחסן	11	1	0	מאוכלס	מכולה	פלדה
90022	אחסנה	מחסן	15	1	0	מאוכלס	מכולה	פלדה
90023	אחסנה	מחסן	15	1	0	מאוכלס	מכולה	פלדה
90024	אחסנה	מחסן	15	1	0	מאוכלס	מכולה	פלדה
90025	אחסנה	מחסן	16	1	0	מאוכלס	מכולה	פלדה
90026	אחסנה	מחסן	16	1	0	מאוכלס	מכולה	פלדה
90027	אחסנה	מחסן	22	1	0	מאוכלס	מכולה	פלדה
90028	אחסנה	מחסן	24	1	0	מאוכלס	מכולה	פלדה
90029	אחסנה	מחסן	27	1	0	מאוכלס	מכולה	פלדה
90030	אחסנה	מחסן	30	1	0	מאוכלס	מכולה	פלדה
90031	אחסנה	מחסן	31	1	0	מאוכלס	מכולה	פלדה
90032	אחסנה	מחסן	31	1	0	מאוכלס	מכולה	פלדה
90033	אחסנה	מחסן	341	1	0	מאוכלס	בניה קשיחה טרומית	בטון
90034	עמדת אבטחה	ש"ג	106	1	0	מאוכלס	בניה קשיחה בטון	בטון
90035	שירותים	שירותים	15	1	0	מאוכלס	מבנה נייד מבטון	בטון
90036	שירותים	שירותים ומקלחות	24	1	0	מאוכלס	בניה קשיחה בטון	בטון
90037	שירותים	שירותים ומקלחות	25	1	0	מאוכלס	בניה קשיחה בטון	בטון
90038	מבנה ייעודי	יעודי	16	1	0	מאוכלס	בניה קשיחה בטון	בטון
90039	אחסנה	אחסנה	15285	1	0	מאוכלס	<Null>	<Null>

נספח 5

המשרד להגנת הסביבה
מחוז מרכז
ענף שפכי תעשייה וקרקעות מזוהמות

כ״ו אב תשע״ה
11 אוגוסט 2015

לכבוד
מתי כספי
חברת אדמה
הועבר במייל

הנדון: <u>השלמות נדרשות לסקר הקרקע במתחם 5 בצריפין.</u>

1. בתאריך 10/08/2015 התקיים סיור במתחם 5 בצריפין במסגרת הצעה לסקר קרקע שהוכן על ידי חברת אדמה, בסיור השתתפו נציגי חברת אדמה: מתי כספי, בועז פרידמן, ד״ר זהר ירמיהו – ממונה קרקעות מזוהמות באגף והח״מ.
2. להלן פירוט ההשלמות כפי שסוכמו בסיור בשטח:
   א. ביחידה ב מוקד 6, מזרחית למבנה מטבח מרכזי יש לבצע 4 קידוחים.
   ב. ביחידה ב מוקד 13, פינה צפון מזרחית של סככת החימוש יש לבצע 2 קידוחים.
   ג. ביחידה ב מוקד 14, צפונית ובצמוד לימדת שטיפה יש לבצע 2 קידוחים.
   ד. ביחידה ג מוקד 4, מחלקת סיכה יש לבצע 4 קידוחים.
   ה. ביחידה ג מוקד 5, מחלקת סיכה יש לבצע 2 קידוחים.
   ו. ביחידה ג מוקד 6, מחלקת סיכה יש לבצע 4 קידוחים.
   ז. ביחידה ג מוקד 8, צפונית למחלקת סיכה יש לבצע 2 קידוחים.
   ח. ביחידה ג מוקד 10, חשמליה יש לבצע 12 קידוחים.
   ט. ביחידה ג מוקד 11, סככה מערבית למחסן שמנים יש לבצע 2 קידוחים.
   י. ביחידה ג מוקד 12, סככה מערבית למחסן שמנים יש לבצע 4 קידוחים.
   יא. ביחידה ג מוקד 13, מחסן שמנים, יש לבצע 5 קידוחים.
   יב. ביחידה ג מוקד 14, משטח מזרחית למחסן שמנים יש לבצע 2 קידוחים.
   יג. ביחידה ג מוקד 20, מבנה נטוש יש לבצע 3 קידוחים ו7 קידוחי גז קרקע אקטיבי.
   יד. ביחידה ג מוקד 23, מזרחית למחלקת סיכה יש לבצע 9 קידוחים.
3. לאור השינויים החלים בפני השטח והחשש שלא ניתן יהיה לאתר את נקודות הקידוח יש להכין טבלה ובה מיקום של כל נקודות הקידוח שסומנו במתחמים 5 ו 6 בעזרת נקודות ציון מדויקות.
4. מאחר ולא הספקנו לבצע סיור במתחם 6 עקב חוסר תיאום של החמ״ל המרכזי מול החמ״לים של הבסיסים במתחם 6, יש לתאם סיור נוסף במתחם לבחינת הסקר המוצע במתחם זה.

ד״ר אמנון ברק
מרכז בכיר לשפכים תעשייתיים
וקרקעות מזוהמות

העתקים:
גדעון מזור – מנהל המחוז.@
ד״ר זהר ירמיהו – ממונה קרקעות מזוהמות תל אביב@
אילנית זינגר – משרד הביטחון @
צוות תעשיות.@

רח' הרצל 91, קרית הממשלה, רמלה. 72100
08 – 9788810 , 08-9229135 , דואר אלקטרוני: amnon@sviva.gov.il
אינטרנט: www.sviva.gov.il